

FLUXO PARA CADASTRO DE DECLARAÇÃO NO SIPAC DE PARTICIPAÇÃO EM PROJETO DE EXTENSÃO VOLUNTÁRIO, A SER ASSINADO PELO(A) COORDENADOR(A) DO PROJETO E PRESIDENTE DA CEPEX

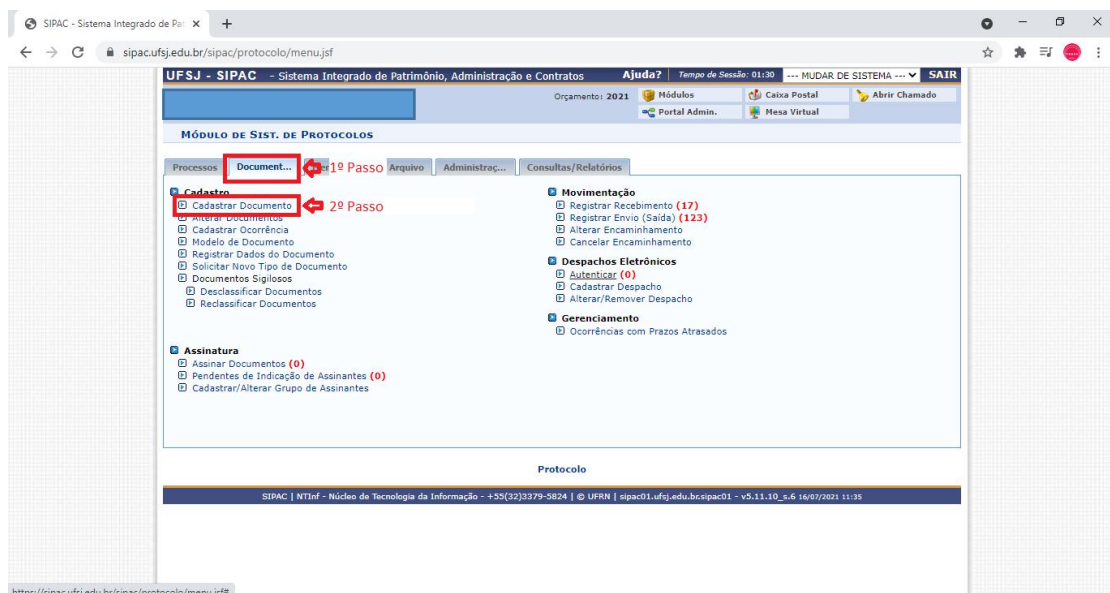
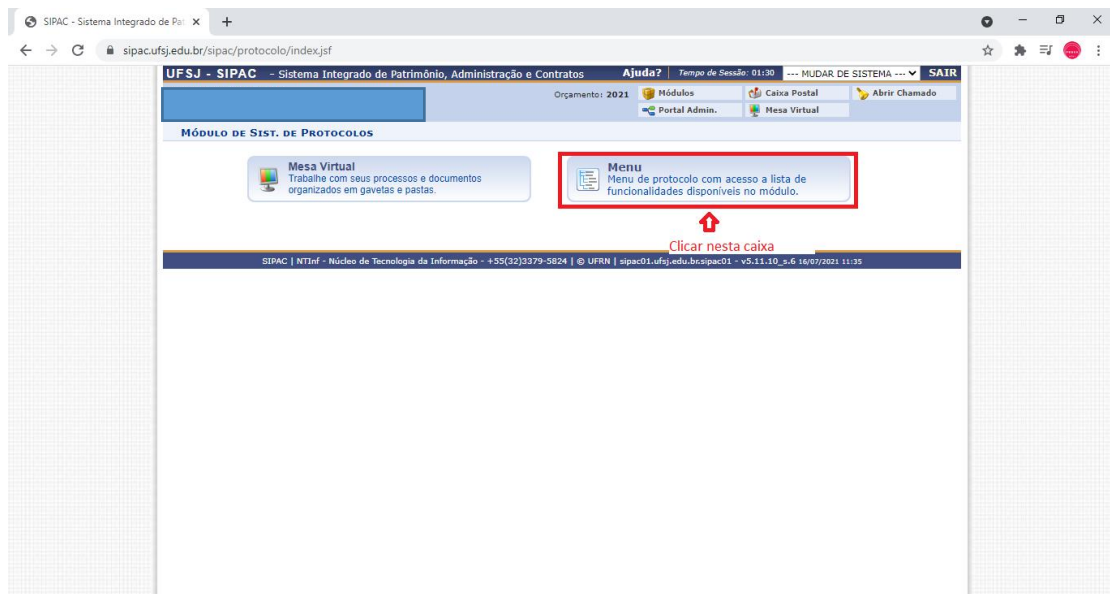
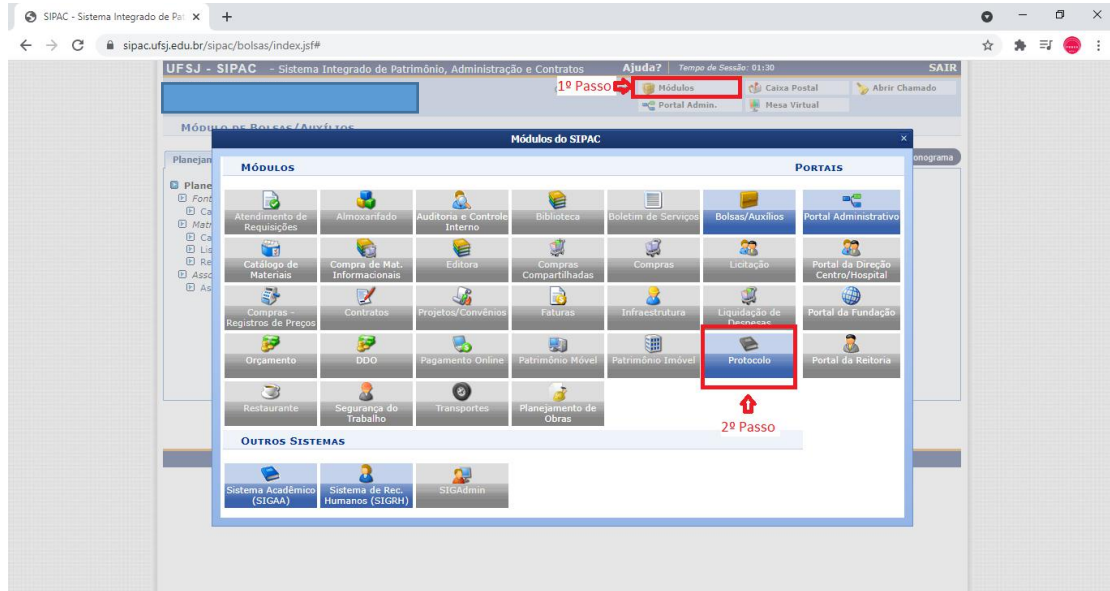

SIPAC - Sistema Integrado de Patrimônio, Administração e Contratos

Atividades-meio:
 • Classificação, temporalidade e destinação de documentos de arquivos

Atividades-fim:
 • Código de classificação de documentos de arquivos
 • Tabela de temporalidade e destinação de documentos de arquivo

Para documentos digitais, o sistema só permite o anexo de arquivos cujo formato seja adotado pelo ePING - Padrões de Interoperabilidade de Governo Eletrônico.

DADOS DO DOCUMENTO

Tipo do Documento: * DECLARAÇÃO
 Assunto do Documento (CONARQ): * 383 - FREQUÊNCIA DOS BOLSISTAS
 Natureza do Documento: * OSTENSIVO

Ostensivo: documento cujo teor deve ser do conhecimento do público em geral e ficará disponível para consulta na área pública do sistema.
 Documentos que contiverem informações pessoais (CPF, RG, dados bancários, endereço...) devem ser cadastrados como **RESTRITO**.

Em observações, colocar o tipo de documento, tipo de participação e o nome. Por exemplo "Declaração membro voluntário Renan Assis" ou então "Certificado bolsista Vanessa Mota".

Observações:
 (1000 caracteres/0 digitados)
 (700 caracteres/0 digitados)

Forma do Documento: * Documento Físico **Escrever Documento** Anexar Documento Digital

ESCREVER DOCUMENTO

ATENÇÃO: evitar copiar e colar textos já formatados, pois os mesmos acabam gerando erros de formatação ao imprimir o documento, o ideal seria copiar apenas o texto e realizar a formatação abaixo ou carregar de algum modelo existente.

Inserir informações sobre o tipo de documento e código, deixando a natureza como **OSTENSIVO** para permitir que o interessado acesse o documento pelo portal público do SIPAC

Declarações/certificados de bolsistas sempre serão com o código Conarq 383. O tipo de documento certificado só pode ser usados se a carga horária total for igual ou maior que 80 horas.

CARREGAR MODELO CARREGAR MODELO UNIDADE

Arquivo Editar Inserir Visualizar Formatar Tabela

Declaro, para os devidos fins que o (a) acadêmico (a) (**nome do aluno (a)**), aluno (a) do curso de (**nome do curso**), número de matrícula **xxxxxx**, da Universidade Federal de São João Del-Rei, participou como voluntário (a) do Projeto de Extensão: (**título do projeto**), aprovado no parecer **xxxx/xxxx/UESJ/CCO**/Câmara de Ensino, Pesquisa e Extensão, sob a coordenação e orientação do (a) professor (a) (**nome do professor (a)**), do Campus Centro-Oeste Dona Lindu(UESJ), de **xx/xx/xxxx** até **xx/xx/xxxx** (duração de **xx** meses) com carga horária total de **xx** horas, **xx** horas/semana.

(incluir parágrafo com breve descrição da ação do projeto e da atuação do aluno - máximo 5 linhas)

Divinópolis, **xx** de (**mês**) de 20**xx**.

Professor (a) (**nome do professor (a)**)
 Coordenador (a) e Orientador (a) do Projeto de Extensão

Professor (a) (**nome do professor (a)**)
 Presidente da Câmara de Ensino, Pesquisa e Extensão

Palavras: 146

ASSINANTES DO DOCUMENTO

Nenhum assinante adicionado

Inserir o nome do (a) coordenador (a) do projeto e do(a) presidente da CEPEX

SIPAC - Sistema Integrado de Patrimônio, Administração e Contratos

SIST. DE PROTOCOLOS > CADASTRAR DOCUMENTO > ANEXAR ARQUIVOS

Dados Gerais Documentos Anexados Interessados Movimentação Inicial Confirmação Comprovante

Neste passo poderão ser anexados arquivos ao documento que está sendo cadastrado. Na parte inferior da página serão mostrados os arquivos incluídos durante sua sessão de cadastramento de documento.

DADOS DO ARQUIVO A SER ANEXADO

Nome do Arquivo: *
 Descrição: *
 (4000 caracteres/0 digitados)
 Arquivos: * [Escolher arquivo] Nenhum arquivo selecionado (Formatos de Arquivos Permitidos)

Arquivos Anexados ao Documento

Nome do Arquivo	Descrição	Arquivo
Nenhum Arquivo Anexado.		

<< Voltar Cancelar

SECRETARIA DA CONGREGAÇÃO E CÂMARAS DO CE... (10.02.03) Portal Admin. Mesa Virtual

SIST. DE PROTOCOLOS > CADASTRAR DOCUMENTO > INFORMAR INTERESSADOS NO DOCUMENTO

Dados Gerais | Documentos Anexados | **Interessados** | Movimentação Inicial | Confirmação | Comprovante

Neste passo podem ser informados os interessados neste documento. Os interessados podem ser das seguintes categorias:

- **Servidor:** Servidores da Universidade, onde serão identificados pela matrícula SIAPE (Sem o dígito verificador);
- **Aluno:** Alunos que serão identificados pela matrícula;
- **Credor:** Pessoas físicas ou Jurídicas que são interessados no documento;
- **Unidade:** Uma unidade da instituição;
- **Outros:** Público Externo, órgãos internacionais ou qualquer outro interessado que não se adequa aos citados acima.

Após inserir todos os interessados desejados, prossiga o cadastro do documento selecionando a opção "Continuar >>"

DADOS DO INTERESSADO A SER INSERIDO

Categoria: Servidor Aluno Credor Unidade Outros

ALUNO

Aluno: * STÊNIO

Notificar Interessado: * Sim Não

E-mail: * stenio @aluno.ufsj.edu.br

Inserir

* Campos de preenchimento obrigatório.

Inserir nome do aluno que receberá a Declaração e clicar em inserir e depois continuar

EXCLUIR INTERESSADO

INTERESSADOS INSERIDOS NO DOCUMENTO (0)

Identificador	Nome	E-mail	Tipo
Nenhum Interessado Inserido.			

<< Voltar | Cancelar | **Continuar >>**

Protocolo

SIST. DE PROTOCOLOS > CADASTRAR DOCUMENTO > INFORMAR DADOS DA MOVIMENTAÇÃO INICIAL

Dados Gerais | Documentos Anexados | Interessados | **Movimentação Inicial** | Confirmação | Comprovante

Nesse passo devem ser informados os dados da movimentação inicial do documento.

MOVIMENTAÇÃO INICIAL

Origem Interna: * Outra Unidade Própria Unidade

DADOS DA MOVIMENTAÇÃO

Unidade de Origem: SECRETARIA DA CONGREGAÇÃO E CÂMARAS DO CENTRO / CCO (10.02.03)

Unidade de Destino: * 10.02.01.03 CÂMARA DE ENSINO, PESQUISA E EXTENSÃO (10.02.01.03)

Tempo Esperado na Unidade de Destino: (Em Dias)

Urgente: Sim Não

INFORMAR DESPACHO

<< Voltar | Cancelar | **Continuar >>**

* Campos de preenchimento obrigatório.

Protocolo

SIPAC - Sistema Integrado de Pa... sipacufsj.edu.br/sipac/protocolo/documento/cadastro/info_dados_movimentacao.jsf

Confira todos os dados do documento abaixo antes de confirmar o cadastro.

DADOS DO DOCUMENTO

Origem do Documento: Interno
 Tipo do Documento: DECLARAÇÃO
 Assunto do Documento: 331 - PROPOSIÇÃO DE PROJETO DE EXTENSÃO
 Natureza do Documento: OSTENSIVO
 Unidade Origem: SETEX (14.00.01.02)
 Data do Documento: 16/07/2021
 Observações: Declaração coordenador Gustavo Machado Rocha

ASSINANTES DO DOCUMENTO

#	Assinante	Unidade	Situação
1	FRANCISCO ANGELO BRINATI Matrícula: 1885139	PROEX (14.00)	NÃO ASSINADO
2	ANDRE DE OLIVEIRA BALDONI Matrícula: 1039994	PROPE (13.00)	NÃO ASSINADO

Pré-Visualizar Documento | Clicar aqui para visualizar como ficará a declaração ou certificado

INTERESSADOS INSERIDOS AO DOCUMENTO (1)

Identificador	Nome	E-mail	Tipo
1676450	GUSTAVO MACHADO ROCHA	gusrocha@ufsj.edu.br	Servidor

DADOS DA MOVIMENTAÇÃO

Urgente: Não
 Unidade de Origem: SETOR DE EXTENSÃO UNIVERSITÁRIA (14.00.01.02)
 Unidade de Destino: SETOR DE EXTENSÃO UNIVERSITÁRIA (14.00.01.02)

Confirmar | << Voltar | Cancelar

* Campos de preenchimento obrigatório.

Protocolo

SIPAC | NTInf - Núcleo de Tecnologia da Informação - +55(32)3379-3824 | UFRN | sipac01.ufsj.edu.br/sipac01 - v5.11.10_s6 16/07/2021 14:35