

# TUTORIAL PARA CONSULTAR A GRADE HORÁRIA EM CURSO

- 1) Após logar no Sigaa com seu CPF e senha, entre em **“Portal discente”**

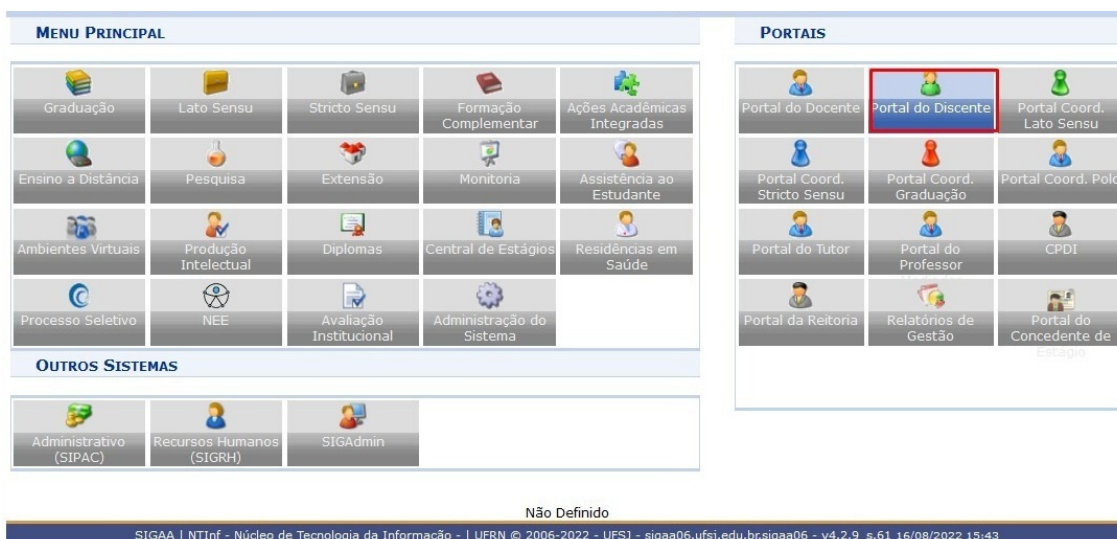

- 2) Clique no Menu **“Ensino”** – **“Trancamento de Matrícula”** – **Trancar.**

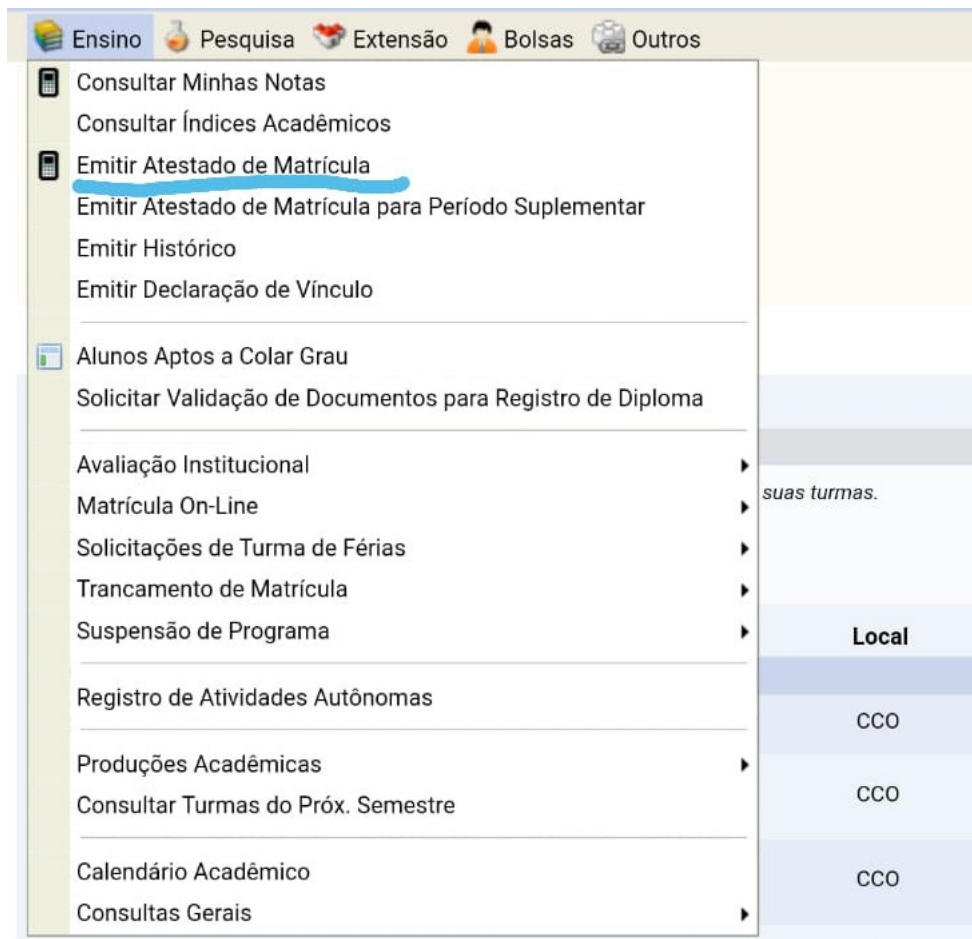

3) Na tela seguinte vai aparecer todas as UC's que solicitou e o status **INDEFERIDO** e **MATRICULADO**

**ATESTADO DE MATRÍCULA**

Período Letivo: 2022.2 (15/08/2022 a 23/12/2022)      Nível: GRADUAÇÃO  
 Matrícula: ██████████      Vínculo: REGULAR  
 Nome: ██████████  
 Curso: BIOQUÍMICA/CCO - Divinópolis - Bacharelado - MTN

**TURMAS MATRICULADAS: 7**

Cód.	Componentes Curriculares/Docentes	Turma	Status	Horário
BQ04221935	<b>BIOLOGIA VEGETAL</b> MARIANA CAMPOS DA PAZ LOPES GALDINO Tipo: MÓDULO (15/08 a 23/12) Local: CCO	01	MATRICULADO	2T34 (15/08/2022 - 23/12/2022)
BQ03721930	<b>BIOQUÍMICA METABÓLICA</b> NAYARA DELGADO ANDRE BORTOLETO Tipo: MÓDULO (15/08 a 23/12) Local: CCO	01	MATRICULADO	3T23 4T34 (15/08/2022 - 23/12/2022)
BQ04821941	<b>BIOTECNOLOGIA APLICADA À SAÚDE</b> MARIANA CAMPOS DA PAZ LOPES GALDINO Tipo: MÓDULO (15/08 a 23/12) Local: CCO	01	MATRICULADO	3M234 (15/08/2022 - 23/12/2022)
BQ0000002	<b>HISTOLOGIA ESPECIAL</b> LUCIANA XAVIER PEREIRA, RALPH GRUPPI THOME e HELIO BATISTA DOS SANTOS Tipo: MÓDULO (15/08 a 23/12) Local: CCO	01	MATRICULADO	6M2345 (15/08/2022 - 23/12/2022)
BQ0000001	<b>INTELIGÊNCIA EMOCIONAL</b> NAYARA DELGADO ANDRE BORTOLETO Tipo: MÓDULO (15/08 a 23/12) Local: CCO	01	MATRICULADO	3T5 (15/08/2022 - 23/12/2022)
BQ03521928	<b>MICROBIOLOGIA</b> JULIANA TEIXEIRA DE MAGALHAES Tipo: MÓDULO (15/08 a 24/09) Local: CCO	01A	MATRICULADO	7M2345 5T1234 6T34 (15/08/2022 - 24/09/2022)
BQ01121908	<b>QUÍMICA ORGÂNICA EXPERIMENTAL I</b> MARIANE CRISTINA SCHNITZLER VILLAR Tipo: MÓDULO (15/08 a 23/12) Local: CCO	01A	INDEFERIDO	4M2 (15/08/2022 - 23/12/2022)
BQ01121908	<b>QUÍMICA ORGÂNICA EXPERIMENTAL I</b> MARIANE CRISTINA SCHNITZLER VILLAR Tipo: MÓDULO (15/08 a 23/12) Local: CCO	02A	MATRICULADO	4M3 (15/08/2022 - 23/12/2022)

**TABELA DE HORÁRIOS:**

Horários	Dom	Seg	Ter	Qua	Qui	Sex	Sab
08:00 - 08:55	—	—	BQ04821941	—	—	BQ0000002	BQ03521928
08:55 - 09:50	—	—	BQ04821941	BQ01121908	—	BQ0000002	BQ03521928
10:00 - 10:55	—	—	BQ04821941	—	—	BQ0000002	BQ03521928
10:55 - 11:50	—	—	—	—	—	BQ0000002	BQ03521928
13:15 - 14:10	—	—	—	—	BQ03521928	—	—
14:10 - 15:05	—	—	BQ03721930	—	BQ03521928	—	—
15:15 - 16:10	—	BQ04221935	BQ03721930	BQ03721930	BQ03521928	BQ03521928	—
16:10 - 17:05	—	BQ04221935	—	BQ03721930	BQ03521928	BQ03521928	—
17:05 - 18:00	—	—	BQ0000001	—	—	—	—

**ATENÇÃO**

Para verificar a autenticidade deste documento acesse <https://sigaa.ufsj.edu.br/sigaa/documentos/> informando a matrícula, a data de emissão e o código de verificação **e9de0ccd32**

**OBS: Quando é indeferido pode ser por vários motivos: não tem vaga, não possui o pré-requisito, bateu horário com outra UC em que está inscrito. Se for por falta de vaga basta na próxima etapa mudar e solicitar em outra subturma.**