

INSCRIÇÃO PERIÓDICA

INFORMAÇÕES IMPORTANTES



Universidade Federal
de São João del-Rei

INSCRIÇÃO PERIÓDICA

O que é?

A Inscrição Periódica é o ato de matrícula em unidades curriculares, ou seja, que vincula o discente, regular ou especial, a turmas de unidades curriculares em um determinado período letivo ou diretamente à unidade curricular, quando este não forma turmas, e pode ocorrer em até 3 (três) etapas:

1

**Matrícula
(Primeira Etapa)**



2

**Rematrícula
(Segunda Etapa)**



3

**Matrícula
Extraordinária
(Terceira Etapa)**

MATRÍCULA

O que é?

A Matrícula (primeira etapa) corresponde à possibilidade de o discente selecionar os componentes curriculares que cursará no semestre vigente.

Quando ocorre?

A Primeira Etapa (Matrícula) de Inscrição Periódica para o segundo período letivo regular de 2022 ocorre no período de **28 de julho a 01 de agosto de 2022**.

Quando sai o resultado?

O resultado da Primeira Etapa (Matrícula) de Inscrição Periódica para o segundo período letivo regular de 2022 ocorre dia **08 de agosto de 2022**.

Como ocorre?

O Discente participa dessa etapa, entrando no sistema SIGAA para efetuar a matrícula:
<https://sig.ufsj.edu.br/sigaa>



CAMINHO ATÉ A REALIZAÇÃO DA MATRÍCULA

Solicitação realizada pelo discente para ingressar em uma turma.
O caminho só é acessível durante o período estipulado pela Universidade no portal SIGAA.

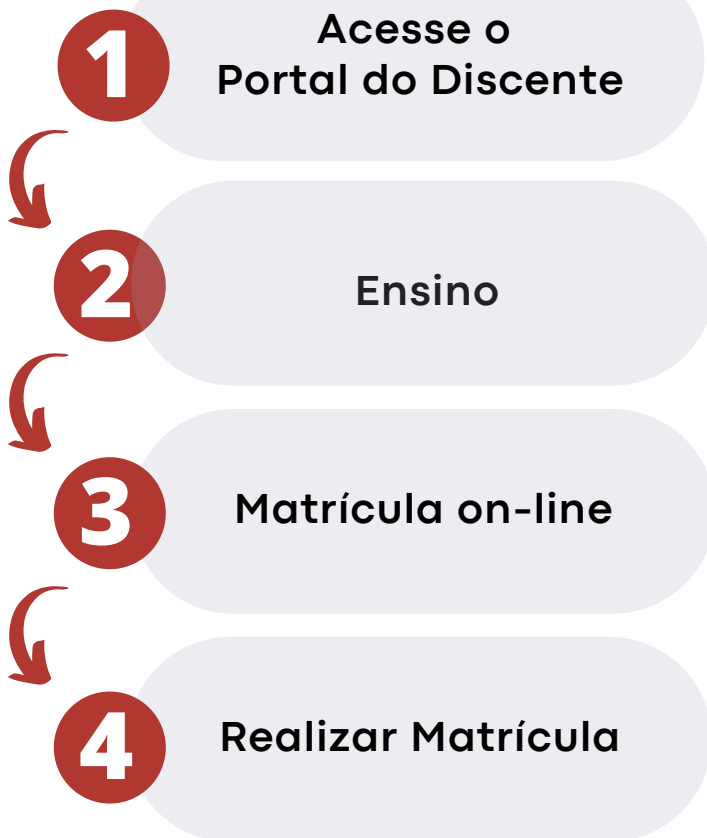

PASSO A PASSO MATRÍCULA

1

Acesse sua página no portal <https://sig.ufsj.edu.br/siga> e selecione a opção: "**Ensino**", em seguida "**Matrícula on-line**" e após "**Realizar Matrícula**".

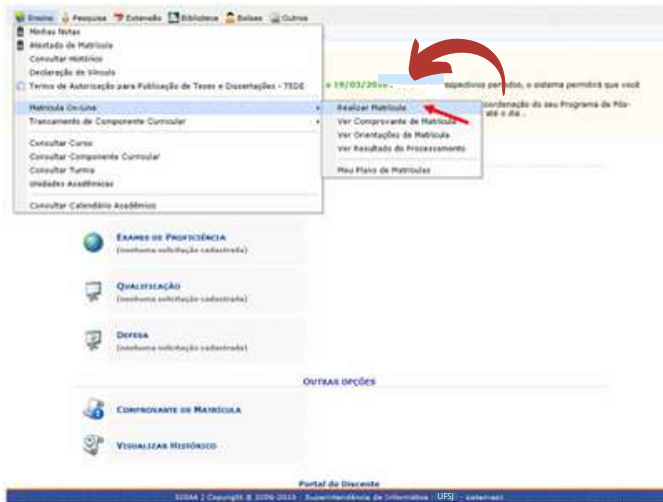

2

Na tela seguinte, selecionar a opção "**Disciplinas**".



3

O aluno deverá marcar na caixa de seleção as disciplinas que deseja cursar e clicar em **“Adicionar Turmas”** para efetivar.

LEGENDA

Ver detalhes da turma

Não é permitida a matrícula do discente na turma É permitida a matrícula do discente na turma

TURMAS ABERTAS PARA AS DISCIPLINAS DO SEU PROGRAMA

Turma	Docente(s)	Horário	Local
OUTRAS DISCIPLINAS DO PROGRAMA			
MET002 - INTRODUÇÃO A HISTÓRIA DA META-FÍSICA			
<input checked="" type="checkbox"/> Turma 01	AS AULAS TERÃO INÍCIO EM 02/04/2016, DAS 13H ÀS 18:30H - GISELE AMARAL DOS SANTOS	21:45	SETOR II, SALA 05
MET007 - SEMINÁRIO DE HISTÓRIA DA META-FÍSICA III			
<input checked="" type="checkbox"/> Turma 01	AS AULAS SERÃO NOS DIAS 01/06 A 15/06, DAS 13H ÀS 18H - MONALISA CARREIRO DE MACEDO	21:12	SETOR II, SALA 01
MET004 - SEMINÁRIO DE PESQUISA IV			
<input checked="" type="checkbox"/> Turma 01	A PARTIR DE 30/03, DAS 13H ÀS 17:30H - FERNANDA MACHADO DE BULHÕES	3:12	SETOR II, SALA A3
MET102 - INTRODUÇÃO A CRÍTICA DA META-FÍSICA			
<input checked="" type="checkbox"/> Turma 01	A PARTIR DE 16/03, DAS 19H ÀS 22H - GLENN WALTER ERICSON	3A123	SETOR II, SALA 02
MET101 - LÓGICA I			
<input checked="" type="checkbox"/> Turma 01	A PARTIR DE 16/03, DAS 16:40H ÀS 18:30H, TERÇAS E QUINTAS - MARCIA DA PAZ NUNES DE MEDEIROS	33756	SETOR II, SALA C1
MET102 - META-FÍSICA E ESTÉTICA II			
<input checked="" type="checkbox"/> Turma 01	AS AULAS SERÃO DE 03 A 07/05; 17 A 21/05; 24 A 28/05, DAS 18H- - OSCAR FREDERICO BAUCHWITZ	2676	SETOR II, SALA A2
MET100 - META-FÍSICA E ÉTICA			
<input checked="" type="checkbox"/> Turma 01	AS AULAS SERÃO NOS DIAS 15 A 18/03; 26 A 30/04; 24 A 28/05; 01 - MARCUS FIOGUEIRA DA SILVA	23045	SETOR II, SALA 02
MET101 - SEMINÁRIO DE PESQUISA I			
<input checked="" type="checkbox"/> Turma 01	A PARTIR DE 04/06, DAS 09H ÀS 11:30H - JUAN ADOLFO BONACCINI	684	SETOR II, SALA 05
MET103 - TENDÊNCIA DOS MODELOS			
<input checked="" type="checkbox"/> Turma 01	A PARTIR DE 16/03, DAS 14:50H ÀS 16:30H, TERÇAS E QUINTAS - DANIEL DURANTE PEREIRA ALVES	33734	SETOR II, SALA B2

Adicionar Turmas

4

Após, clicar em **“Confirmar Matrículas”** para finalizar. O sistema gera um número de solicitação de matrícula, conforme a seguir:

As seguintes turmas foram selecionadas com sucesso: MET1002 - Turma 01, MET004 - Turma 01, MET1002 - Turma 01, MET1001 - Turma 01.

PORTAL DO DISCENTE > MATRÍCULA ON-LINE 2016.1 > TURMAS SELECIONADAS

Voltar à tela inicial Ver as turmas do programa Ver as turmas de outros programas **Confirmar Matrículas**

Disciplina: Pós-graduação em Filosofia - Mestrado (Ver lista...)
Cursante: 02

Turmas Selecionadas

Turma	Comp. Curricular	OK/Off	Histórico das Turmas Selecionadas																			
02 - MET002 - INTRODUÇÃO A HISTÓRIA DA META-FÍSICA	02 - MET002 - INTRODUÇÃO A HISTÓRIA DA META-FÍSICA	OK/Off	M1	M2	M3	M4	M5	M6	M7	M8	M9	M10	M11	M12	M13	M14	M15	M16	M17	M18	M19	M20
02 - MET004 - SEMINÁRIO DE PESQUISA IV	02 - MET004 - SEMINÁRIO DE PESQUISA IV	OK/Off	M1	M2	M3	M4	M5	M6	M7	M8	M9	M10	M11	M12	M13	M14	M15	M16	M17	M18	M19	M20
02 - MET102 - INTRODUÇÃO A CRÍTICA DA META-FÍSICA	02 - MET102 - INTRODUÇÃO A CRÍTICA DA META-FÍSICA	OK/Off	M1	M2	M3	M4	M5	M6	M7	M8	M9	M10	M11	M12	M13	M14	M15	M16	M17	M18	M19	M20
02 - MET101 - SEMINÁRIO DE PESQUISA I	02 - MET101 - SEMINÁRIO DE PESQUISA I	OK/Off	M1	M2	M3	M4	M5	M6	M7	M8	M9	M10	M11	M12	M13	M14	M15	M16	M17	M18	M19	M20

Total: 6 créditos / 120 horas

Matrículas submetidas com sucesso

PORTAL DO DISCENTE > MATRÍCULA ON-LINE 2016.1 > TURMAS SELECIONADAS

SOLICITAÇÃO DE MATRÍCULA Nº 118936

Imprimir Comprovante Voltar ao Portal Discente

TURMAS SELECIONADAS

Turma	Comp. Curricular	Local	Horário
02 - MET002 - INTRODUÇÃO A HISTÓRIA DA META-FÍSICA (2 un.)	02 - MET002 - INTRODUÇÃO A HISTÓRIA DA META-FÍSICA (2 un.)	SETOR II, SALA 05	21:45
02 - MET004 - SEMINÁRIO DE HISTÓRIA DA META-FÍSICA III (2 un.)	02 - MET004 - SEMINÁRIO DE HISTÓRIA DA META-FÍSICA III (2 un.)	SETOR II, SALA 01	21:12
02 - MET102 - META-FÍSICA E ESTÉTICA II (2 un.)	02 - MET102 - META-FÍSICA E ESTÉTICA II (2 un.)	SETOR II, SALA A2	2676

Número de solicitação de matrícula

REMATRÍCULA

O que é?

A Rematrícula (segunda etapa) corresponde à possibilidade de o discente efetuar ajustes na sua matrícula, ou efetivá-la, caso não a tenha feito no período de matrícula.

Quando ocorre?

A Rematrícula para o segundo período letivo regular ocorre dia **10 de agosto de 2022**.

Quando sai o resultado?

O Resultado da Segunda Etapa (Rematrícula) de Inscrição Periódica para o segundo período letivo regular de 2022 ocorre dia **15 de agosto de 2022**.

Como ocorre?

O Discente participa dessa etapa, entrando no sistema SIGAA para efetuar a matrícula: <https://sig.ufsj.edu.br/sigaa>
Aplicam-se à rematrícula as mesmas disposições relativas à matrícula no que couber.



CAMINHO ATÉ A REALIZAÇÃO DA REMATRÍCULA

Solicitação realizada pelo discente para ingressar em uma turma.

O caminho só é acessível durante o período estipulado pela Universidade no portal SIGAA.

1

Acesse o Portal do Discente

2

Ensino

3

Rematrícula on-line

4

Realizar Rematrícula

MATRÍCULA EXTRAORDINÁRIA

O que é?

Concluído o processamento da rematrícula, faculta-se ao discente a possibilidade de ocupação de vagas, porventura ainda existentes nas turmas, através da matrícula extraordinária (terceira etapa).

Quando ocorre?

A Matrícula extraordinária para o segundo período letivo regular ocorre no período de **15 a 18 de agosto de 2022**.

Quando sai o resultado?

O Resultado da Matrícula Extraordinária de Inscrição Periódica para o segundo período letivo regular de 2022 ocorre **no dia da realização da mesma**.

Como ocorre?

A matrícula extraordinária é efetuada pelo discente no sistema oficial de registro e controle acadêmicos.

CAMINHO ATÉ A REALIZAÇÃO DA MATRÍCULA EXTRAORDINÁRIA

Solicitação realizada pelo discente para ingressar em uma turma.

O caminho só é acessível durante o período estipulado pela Universidade no portal SIGAA.

1

Acesse o
Portal do Discente

2

Ensino

3

Matrícula Extraordinária
on-line

4

Realizar Matrícula
Extraordinária

Após o resultado de cada etapa as matrículas efetivadas poderão ser consultadas no atestado de matrícula.

COMO ENCONTRO MEU ATESTADO DE MATRÍCULA NO SIGAA?

1

Acesse o Portal do Discente



2

Ensino

The screenshot shows the 'Ensino' (Teaching) menu in the SIGAA system. The 'Atestado de Matrícula' (Certificate of Enrollment) option is highlighted with a red box. A dropdown menu is open, showing options like 'Realizar Matrícula', 'Ver Comprovante de Matrícula', and 'Ver Resultado do Processamento'. Below the menu, there are sections for 'EXAMES DE PROFICIÊNCIA', 'QUALIFICAÇÃO', 'DEFESA', and 'OUTRAS OPÇÕES', including 'COMPROVANTE DE MATRÍCULA' and 'VISUALIZAR HISTÓRICO'. The footer of the page reads 'Portal do Discente' and 'SIGAA | Copyright © 2006-2019 - Superintendência de Informática - UFSJ - sistemas'.



DATAS IMPORTANTES

Matrícula:
28/07 a 01/08

Primeira Etapa (Matrícula) de Inscrição Periódica para o segundo período letivo regular de 2022 (exclusivamente pela internet).

Processamento
02/08 a 08/08

Processamento da Primeira Etapa (Matrícula) de Inscrição Periódica para o segundo período letivo regular de 2022. (O Discente não participa dessa etapa - Durante este período o Sistema SIGAA não permitirá a inclusão de novas turmas).

Resultado
08/08

Resultado da Primeira Etapa (Matrícula) de Inscrição Periódica para o segundo período letivo regular de 2022.

Rematrícula:
10/08

Segunda Etapa (Rematrícula) de Inscrição Periódica para o segundo período letivo regular de 2022 (sendo possível modificação na inscrição realizada anteriormente) (Rematrícula).

Processamento
11/08 a 12/08

Processamento da Segunda Etapa (Rematrícula) de Inscrição Periódica para o segundo período letivo regular de 2022. (O Discente não participa dessa etapa - Durante este período o Sistema SIGAA não permitirá a inclusão de novas turmas).



Resultado 15/08	Resultado da Segunda Etapa (Rematrícula) de Inscrição Periódica para o segundo período letivo regular de 2022.
Matrícula Extraordinária: 15/08 a 18/08 Resultado imediatO	Concluído o processamento da rematrícula, faculta-se ao discente a possibilidade de ocupação de vagas, porventura ainda existentes nas turmas, através da matrícula extraordinária (terceira etapa) .
15/08	INÍCIO DO SEGUNDO PERÍODO LETIVO REGULAR DE 2022
15/08 a 19/08	15/08 a 19/08 – Solicitação de dispensa de Unidade Curricular pelo discente.
02/09	Data limite para EXCLUSÃO de unidade curricular (trancamento de matrícula por unidade curricular), pelo discente, via internet. Data limite para solicitação de SUSPENSÃO DE VÍNCULO (trancamento total ou renovação do trancamento total de vínculo).



Ainda não se ■■■
cadastro
■■■ no SIGAA?

**Fizemos um passo a passo
especial para você!**



1

Acesse:

<https://sigaa.ufsj.edu.br/sigaa/verTelaLogin.do>

2

insira seus dados, conforme instruções da imagem abaixo:

3

Deu certo, você já tem acesso ao SIGAA!



Meu cadastro deu errado, o que eu faço?

Entre em contato com o Setor de Atendimento da DICON de seu campus (os alunos do CTAN devem procurar o CDB ou CSA). Clique neste link para ver as formas de contato:

https://ufsj.edu.br/dicon/setor_de_atendimento.php

Outros procedimentos disponíveis no SIGAA:

Através do Sigaa, no menu “Ensino”, também é possível obter: **Atestado de matrícula** (confirmação do registro de matrícula feito no semestre vigente), **Histórico** (nesta opção, o histórico acadêmico poderá ser consultado e impresso), **Declaração de vínculo e trancamento de componente curricular**.

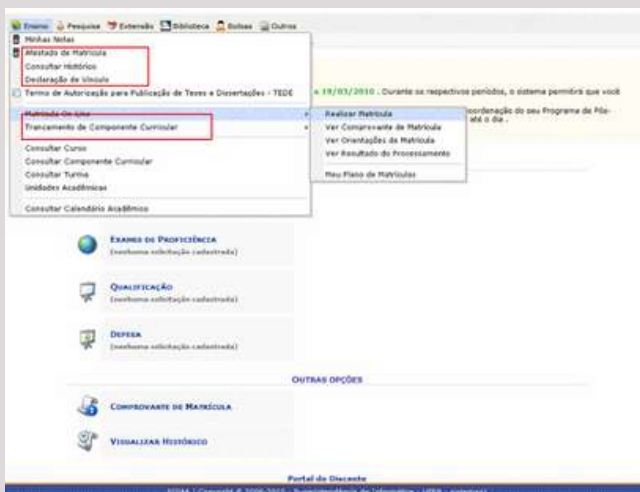

MAIS INFORMAÇÕES



[@proenufsj](https://www.instagram.com/proenufsj)



www.ufsj.edu.br/proen

<https://plataformaproen.ufsj.edu.br/>

www.ufsj.edu.br/dicon



dicon@ufsj.edu.br

Pró-Reitoria de Ensino de Graduação - PROEN
[Universidade Federal de São João del Rei - UFSJ](http://www.ufsj.edu.br)

