



UFSJ

UNIVERSIDADE FEDERAL
DE SÃO JOÃO DEL-REI

**pra você
GANHAR
O MUNDO!**



**2010/11
Vestibular**

**Relatório
Geral**



Reitor

Prof. Helvécio Luiz Reis

Vice-Reitora

Profa. Valéria Heloisa Kemp

Pró-Reitor de Ensino de Graduação

Prof. Murilo Cruz Leal

Presidente da Comissão Permanente de Vestibular

Prof. Hewerson Zansávio Teixeira

Chefe do Setor de Processo Seletivo

Téc. Adm. José Trindade da Silva

Apoio Técnico

Téc. Adm. Lucianette Fátima de Resende

Téc. Adm. Rosane de Fátima Silva

Téc. Adm. Fátima Santana de Carvalho

Setor de Desenvolvimento de Sistemas de Informação

Téc. Adm. Ronaldo Lúcio Morais Cardoso

Coordenador Adjunto de Pesquisa da Copeve

Prof. Marcos Santos de Oliveira

Bolsistas da Coordenadoria de Pesquisa da Copeve

Discente Anderson Souza Diniz

Discente Marcelle Mota Morais

UNIVERSIDADE FEDERAL DE SÃO JOÃO DEL-REI

***PROCESSO SELETIVO
VESTIBULAR***

2010/1

RELATÓRIO GERAL

*Pró-Reitoria de Ensino de Graduação
Comissão Permanente de Vestibular
São João del-Rei – MG*

Outubro 2010

SUMÁRIO

Apresentação	05
1 Desenvolvimento do Processo Seletivo Vestibular 2010/1	06
2 Processo Seletivo Vestibular 2010/1 em dados	10
• Relação candidato/vaga por curso – (2008 a 2010)	13
• Cursos mais concorridos – (2007 a 2010)	15
• Candidatos inscritos, classificados, convocados para matrícula e matriculados	16
• Desempenho dos candidatos por curso	18
• Motivo de eliminação dos candidatos por curso	20
3 Perfil dos inscritos e matriculados – Processo Seletivo Vestibular 2010/1	22
• Dados gerais	22
• Dados escolares	26
• Dados socioculturais	31
• Dados socioeconômicos	34

APRESENTAÇÃO

Prezado leitor,

A Comissão Permanente de Vestibular da Universidade Federal de São João del-Rei apresenta o presente *Relatório Geral do Processo Seletivo Vestibular 2010/1*.

Nele procuramos fazer uma análise de todo o processo, desde os primeiros preparativos no ano de 2009 até o encerramento.

Procuramos mostrar o planejamento, bem como o perfil de cada um dos candidatos inscritos e matriculados, tendo como uma das fontes de dados o questionário socioeconômico preenchido pelos mesmos.

Para termos parâmetros de comparação, disponibilizamos dados dos Processos Seletivos anteriores.

No ensejo, queremos agradecer a todos os colaboradores da UFSJ que contribuíram para o sucesso deste Processo Seletivo Vestibular, bem como à comunidade externa, que dele participou.

O Processo Seletivo Vestibular só é possível de ser realizado com o empenho de cada um dos participantes.

Esperamos, enfim, que no próximo Processo Seletivo Vestibular tenhamos o mesmo empenho e a mesma dedicação de todos.

Prof. Hewerson Zansávio Teixeira
Presidente da Comissão Permanente de Vestibular

1. Desenvolvimento do Processo Seletivo Vestibular 2010/1

Os trabalhos do Processo Seletivo Vestibular 2010/1 (PS 2010/1) foram oficialmente iniciados em fevereiro de 2009, com a elaboração e reestruturação do Edital. Em 03/07/2009 foi aprovado, pelo Conselho de Ensino, Pesquisa e Extensão - Conep, o calendário com os eventos principais.

O PS 2010/1 foi regulamentado por edital publicado no Diário Oficial da União no dia 18/08/2009. Todas as ações foram tomadas de acordo com o que está contido nele.

1.1 Divulgação

A divulgação do PS 2010/1 da Universidade Federal de São João del-Rei constitui uma etapa dos trabalhos em que se procura divulgar o nome e a marca da Universidade, além do seu Processo Seletivo Vestibular propriamente dito.

Gradativamente, a UFSJ vem se tornando mais conhecida no interior de Minas Gerais e nos Estados vizinhos. Nesse ano, foram inscritos candidatos de todos os 27 Estados da Federação. Inscreveram-se 15010 candidatos, para todos os cursos de graduação oferecidos pela UFSJ, inclusive para os campi avançados em Ouro Branco, Divinópolis e Sete Lagoas e nas cidades-pólo de São João del-Rei, Sete Lagoas, Itamonte, Franca, Serrana e Votorantim, para o curso de Administração Pública a Distância. Para o 1º semestre letivo ficamos com 1858 vagas, totalizando 29 entradas e 24 cursos para o primeiro semestre letivo.

Um grande volume de material para divulgação do Processo Seletivo Vestibular foi produzido, a saber:

- cartazes = 5.000 unidades
- calendários = 40.000 unidades
- *folders* = 40.000 unidades

O material impresso de divulgação foi todo produzido no Setor de Gráfica da própria Instituição, conseguindo-se um trabalho de primeira qualidade e com menor custo.

A divulgação, bastante diversificada, foi feita através de:

- mala direta para instituições de ensino cadastradas na Copeve, abrangendo todas as escolas (públicas e particulares) de ensino médio, cursos pré-vestibulares, conservatórios de música, universidades e escolas técnicas do Estado de Minas Gerais e inúmeras outras em Estados vizinhos;
- assessorias educacionais e escritórios técnicos que prestam serviços a vestibulandos;
- atendimento a alunos e ex-alunos da Instituição que procuram a Copeve em busca de material para divulgação em suas cidades de origem (escolas, amigos e parentes);
- atendimento a parentes e amigos de vestibulandos;
- atendimento a vestibulandos que solicitam informações através de e-mail e fax;
- propaganda em emissoras de rádio do Estado de Minas, no período de duas semanas, através de propaganda paga;

- propaganda em abrigo e traseira de ônibus em Belo Horizonte;
- divulgação na mídia *online*;
- veiculação de comercial nas seguintes emissoras de televisão: Campos de Minas (São João del-Rei e região), Alterosa (Juiz de Fora), Alterosa (Divinópolis), Panorama (Juiz de Fora);
- divulgação nos jornais: Panorama (Juiz de Fora) e Gazeta (São João del-Rei) e Folha das Vertentes (São João del-Rei);
- entrevistas concedidas a programas de emissoras de rádio e de televisão;
- notícias veiculadas em jornais locais e em várias edições do Jornal da Universidade;
- afixação de cartazes e distribuição de *folders*;
- *outdoors* em várias cidades na área de influência da UFSJ;
- atuação em comunidades da internet;
- página da instituição, na *internet*, veiculando todas as notícias sobre o Processo Seletivo Vestibular e em outros portais de grande acesso;

1.2 Inscrições

As inscrições foram efetivadas pelos candidatos no período 1º a 19 de outubro de 2009, pela *Internet*.

A taxa de inscrição foi de R\$ 100,00 (cem reais), e o Manual do Candidato, ficou disponível na *internet*. Candidatos com carência comprovada obtiveram isenção total da taxa de inscrição.

Com os dados coletados através da Ficha de Inscrição, foi feito o cadastramento de todos os candidatos. A partir do cadastro eletrônico, procedeu-se o desenvolvimento dos trabalhos subsequentes do Processo Seletivo Vestibular.

1.3 Aplicação das provas

As provas do Processo Seletivo Vestibular 2010/1, impressas em dois tipos por medida de segurança, foram aplicadas em dois dias, a saber:

- 12/12/2009 - Prova de Conhecimentos Gerais e Redação
- 13/12/2009 - Prova de Conhecimentos Específicos (por curso)

Para os Cursos de Música, Teatro e Artes Aplicadas fizemos uma 2ª etapa as quais ocorreram nos dias 14, 15 e 16/12/2009, respectivamente:

Curso de Música

- pela manhã: Prova de Percepção Musical (Ditado e Solfejo)
- à tarde: Prova Prática de Instrumento ou Canto

Curso de Teatro

- pela manhã: Prova Escrita
- à tarde: Provas Práticas (Aula, Apresentação de cena e Entrevista)

Curso de Artes Aplicadas

- pela manhã: Prova de Desenho de Observação
- à tarde: Prova de Modelagem

Em São João del-Rei, foi utilizado os três *campi* da Universidade. Em Belo Horizonte, as provas foram aplicadas no Uni-bh; em Montes Claros, na Escola Estadual Dom João Antônio Pimenta; em Ipatinga, no Colégio São Francisco Xavier; em Varginha, no Colégio Marista e Colégio Batista; em Ouro Branco, as provas foram aplicadas no Campus Alto-Paraopeba e em quatro escolas, em Divinópolis, no Campus Centro-Oeste Dona Lindu e em mais uma escola da cidade e em Sete Lagoas, em uma escola técnica municipal da cidade. Além disso, foram aplicadas provas nas cidades-pólo de Itamonte, Franca, Serrana e Votorantim.

Para o Curso de Música as provas foram aplicadas somente em São João del-Rei, no *Campus* Tancredo Neves.

Nos dias de aplicação das provas, trabalharam aproximadamente 1400 colaboradores, entre docentes, técnicos administrativos, alunos da UFSJ, servidores da Fauf, Asfunrei, Prefeitura Municipal de São João del-Rei, firmas de terceirização que prestam serviços à UFSJ e funcionários das escolas utilizadas.

A Copeve teve grande preocupação e cuidado com o atendimento emergencial na área de saúde. Para tal, foi montado um esquema com dois médicos e seis enfermeiros, para São João del-Rei. Para as demais cidades, foi contratada um enfermeiro para cada local, atendendo prontamente aos poucos casos ocorridos.

Fizeram cobertura do Processo Seletivo Vestibular, durante os dois dias de aplicação das provas, a TV Campos de Minas e as Rádios Emboabas, Vertentes e São João.

Estiveram no *Campus* Santo Antônio, acompanhando o Processo Seletivo Vestibular, durante todo o período de prova, dirigentes e professores de Cursos Pré-Vestibulares, inclusive divulgando extra-oficialmente os gabaritos das provas.

O serviço de segurança e organização do Processo Seletivo Vestibular foi rigoroso. Em decorrência desse trabalho, os dias de aplicação das provas transcorreram tranquilamente, sem quaisquer perturbações da ordem.

A Copeve divulgou o gabarito oficial das provas ao final de cada período de aplicação das mesmas. Foi disponibilizado na *internet*, aos veículos de comunicação presentes e aos demais que o solicitaram através de fax e e-mail.

Todos os profissionais que trabalharam nos dias de aplicação das provas do Processo Seletivo Vestibular desempenharam a sua função com muito empenho. Graças à dedicação individual de cada auxiliar, o resultado do trabalho foi muito positivo, logrando êxito total.

1.4 Divulgação dos resultados

A divulgação dos resultados finais foi feita no dia 12/02/2010.

As listagens com os resultados foram afixadas nos *campi* da Universidade e divulgadas nas emissoras de rádio locais, em jornais de grande circulação estadual e pela *internet*, no *site* da UFSJ.

Foi divulgada uma listagem nominal, em ordem alfabética, por curso, dos vestibulandos melhor classificados para ocupar, em primeira chamada, as vagas que foram oferecidas no Processo Seletivo Vestibular. Também foi divulgada uma listagem geral, em ordem de classificação de todos os vestibulandos aprovados.

Obedecendo ao que previa o Edital do PS 2010/1, além da primeira chamada, foram efetuadas mais sete chamadas de candidatos, para os diversos cursos com entrada no 1º semestre letivo, visando ao preenchimento de todas as vagas oferecidas. As chamadas adicionais totalizaram 1001 candidatos nos diversos cursos.

Terminados todos os trabalhos do Processo Seletivo Vestibular, que envolvem o público externo, a Copeve cuidou da preparação dos relatórios de análise das provas e informação sobre o desenvolvimento do concurso.

2. Processo Seletivo Vestibular 2010/1 em dados

Os resultados apresentados a seguir foram obtidos a partir da análise das fichas de inscrição dos candidatos, relatórios de apuração e relatório dos vestibulares anteriores.

Número total de candidatos	=	15010
Número de vagas oferecidas	=	1858
Relação candidato/vaga geral	=	8,08
Cursos mais procurados:		
1º Medicina	=	3740
2º Engenharia Civil Noturno	=	749
3º Engenharia Química Noturno	=	675
4º Psicologia Integral	=	587
5º Engenharia de Produção Noturno	=	575
Cursos menos procurados:		
1º Física Bacharelado Integral	=	23
2º Artes Aplicadas Noturno	=	32
3º Física Licenciatura Noturno	=	41
4º Química Licenciatura Noturno	=	51
5º Música Integral	=	66
Cursos mais concorridos (cand/vaga):		
1º Medicina Integral	=	138,52
2º Arquitetura e Urbanismo Integral	=	19,63
3º Psicologia Integral	=	18,34
4º Engenharia Civil Noturno	=	16,64
5º Engenharia Química Noturno	=	15,00
Cursos menos concorridos (cand/vaga):		
1º Física Bacharelado Integral	=	1,05
2º Artes Aplicadas Noturno	=	1,19
3º Teatro Noturno	=	1,58
4º Música Integral	=	1,83
5º Física Licenciatura Noturno	=	1,86
Distribuição dos candidatos inscritos por sexo:		
Feminino	=	54,65%
Masculino	=	45,35%
Opção de língua estrangeira para efeito de prova:		
Inglês	=	55,34%
Espanhol	=	44,66%

Número de inscritos	=	15010 candidatos	(100,00%)
Número de classificados	=	5264 candidatos	(35,07%)
Número de ausentes	=	1952 candidatos	(13,00%)
Número de eliminados	=	7794 candidatos	(51,93%)
Foram eliminados os candidatos que:			
• Obtiveram menos de 25 pontos na Prova de Conhecimentos Gerais	=	41 candidatos	(0,53%)
• Obtiveram menos de 25% dos pontos em qualquer das disciplinas constantes na Prova de Conhecimentos Específicos	=	3150 candidatos	(40,41%)
• Habilidades Específicas	=	23 candidatos	(0,30%)
• Conhecimentos Gerais e Conhecimentos Específicos	=	73 candidatos	(0,94%)
• Conhecimentos Específicos e Habilidades Específicas	=	6 candidatos	(0,08%)
• Excederam o limite de 5 candidato/vaga	=	4006 candidatos	(51,40%)
• Nota zero na Redação	=	493 candidatos	(6,32%)
• Nota zero na Redação e Habilidades Específicas	=	1 candidato	(0,01%)
• Desclassificado por Infração	=	1 candidato	(0,01%)
Número de candidatos aprovados na 1ª chamada	=	1771 candidatos	(1858 vagas)
Maior número de pontos obtidos por um candidato	=	93,15 (num total de 100 pontos)	(Curso de Medicina Integral)

Procedência geográfica dos candidatos inscritos:

Posição	Cidade	Nº de candidatos	%	% acumulada
1º	São João del-Rei	1511	10,07	10,07
2º	Belo Horizonte	1452	9,67	19,74
3º	Divinópolis	650	4,33	24,07
4º	Conselheiro Lafaiete	567	3,78	27,85
5º	Sete Lagoas	564	3,76	31,61
6º	Barbacena	523	3,48	35,09
7º	Ouro Branco	498	3,32	38,41
8º	Juiz de Fora	311	2,07	40,48
9º	Ipatinga	301	2,01	42,49
10º	Lavras	274	1,83	44,31
11º	Congonhas	251	1,67	45,98
12º	Ouro Preto	183	1,22	47,20
13º	Montes Claros	171	1,14	48,34
14º	Barroso	164	1,09	49,43
15º	Viçosa	152	1,01	50,45
	Outras 529 cidades mineiras	6379	42,50	92,95
	266 cidades de outros 21 estados	1059	7,05	100,00

Procedência geográfica dos classificados em primeira chamada:

Posição	Cidade	Nº de aprovados	%	% acumulada
1º	São João del-Rei	230	12,99	12,99
2º	Belo Horizonte	157	8,87	21,86
3º	Sete Lagoas	80	4,52	26,38
4º	Barbacena	68	3,84	30,22
5º	Conselheiro Lafaiete	68	3,84	34,06
6º	Divinópolis	64	3,61	37,67
7º	Franca	46	2,60	40,27
8º	Ouro Branco	42	2,37	42,64
9º	Lavras	30	1,69	44,33
10º	Congonhas	29	1,64	45,97
11º	Barroso	24	1,36	47,33
12º	Ribeirão Preto	24	1,36	48,69
13º	Juiz de Fora	23	1,30	49,99
14º	Ipatinga	22	1,24	51,23
15º	Ubá	20	1,13	52,36
	Outras 529 cidades mineiras	681	38,44	90,80
	266 cidades de outros 21 estados	163	9,20	100,00

Isenção da taxa de inscrição

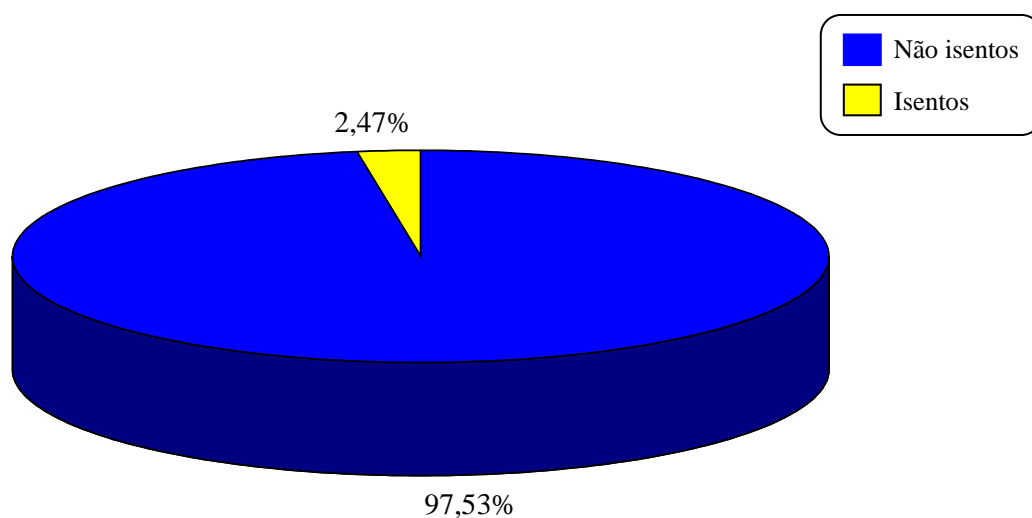

Número de inscritos	=	15010
Número de não isentos	=	14639
Número de isentos	=	371

Obs: Todos os candidatos do vestibular 2010/1 fizeram inscrição via internet.

Processo Seletivo Vestibular 2010/1 – UFSJ
Relação candidato/vaga por curso 2008/2009/2010

Cursos	2008			2009			2010/1		
	Nº de inscritos	Nº de vagas	Relação cand/vaga	Nº de inscritos	Nº de vagas	Relação cand/vaga	Nº de inscritos	Nº de vagas	Relação cand/vaga
Administração Integral	318	40	7,95	188	40	4,70	225	36	6,25
Administração Noturno	387	40	9,67	330	40	8,25	298	36	8,28
Administração Pública (Franca)	-	-	-	-	-	-	97	45	2,16
Administração Pública (Itamonte)	-	-	-	-	-	-	43	45	0,96
Administração Pública (São João del-Rei)	-	-	-	-	-	-	96	45	2,13
Administração Pública (Serrana)	-	-	-	-	-	-	81	45	1,8
Administração Pública (Sete Lagoas)	-	-	-	-	-	-	167	45	3,71
Administração Pública (Votorantim)	-	-	-	-	-	-	61	45	1,36
Arquitetura e Urbanismo Integral	-	-	-	-	-	-	530	27	19,63
Artes Aplicadas - Ênfase Cerâmica Noturno	-	-	-	-	-	-	32	27	1,19
Bioquímica Integral	424	50	8,48	309	100	3,09	263	45	5,84
Ciência da Computação Integral	-	-	-	237	50	4,74	276	45	6,13
Ciências Biológicas	426	40	10,65	382	40	9,55	327	45	7,27
Ciências Contábeis Noturno	253	40	6,32	214	40	5,35	233	36	6,47
Ciências Econômicas Noturno	237	60	3,95	246	60	4,10	168	55	3,05
Comunicação Social Noturno - Hab. Jornalismo	-	-	-	407	50	8,14	364	45	8,09
Educação Física Integral	270	40	6,75	211	40	5,28	176	36	4,89
Enfermagem Integral	532	50	10,64	280	100	2,80	313	36	8,69
Engenharia Agrônômica Integral	-	-	-	219	100	2,19	286	45	6,36
Engenharia Civil Noturno	596	50	11,92	259	50	5,18	749	45	16,64
Engenharia de Alimentos Integral	-	-	-	206	100	2,06	250	45	5,56
Engenharia de Bioprocessos Noturno	262	50	5,24	163	50	3,26	235	45	5,22
Engenharia de Produção Noturno	-	-	-	487	60	8,12	575	54	10,65
Engenharia de Telecomunicações Noturno	303	50	6,06	196	50	3,92	296	45	6,58
Engenharia Elétrica Integral	249	40	6,22	304	100	3,04	353	45	7,84
Engenharia Elétrica Noturno	297	40	7,42	227	50	4,54	239	45	5,31
Engenharia Mecânica Integral	383	40	9,57	361	100	3,61	564	45	12,53
Engenharia Mecânica Noturno	332	40	8,30	448	100	4,48	425	45	9,44

Processo Seletivo Vestibular 2010/1 – UFSJ
Relação candidato/vaga por curso 2008/2009/2010 (continuação)

Cursos	2008			2009			2010/1		
	Nº de inscritos	Nº de vagas	Relação cand/vaga	Nº de inscritos	Nº de vagas	Relação cand/vaga	Nº de inscritos	Nº de vagas	Relação cand/vaga
Engenharia Mecatrônica Noturno	624	50	12,48	151	50	3,02	396	45	8,80
Engenharia Química Noturno	624	50	12,48	202	50	4,04	675	45	15,00
Farmácia Integral	687	50	13,74	450	100	4,50	416	45	9,24
Filosofia Noturno	151	50	3,02	106	50	2,12	87	45	1,93
Física Bacharelado Integral	-	-	-	33	25	1,32	23	22	1,05
Física Licenciatura Noturno	67	25	2,68	46	25	1,84	41	22	1,86
Geografia Noturno	-	-	-	99	50	1,98	166	45	3,69
História Noturno	316	40	7,90	208	40	5,20	196	36	5,44
Letras Noturno	222	50	4,44	187	50	3,74	150	45	3,33
Matemática Noturno	70	40	1,75	117	40	2,93	71	36	1,97
Medicina Integral	4778	50	95,56	3483	100	34,83	3740	27	138,52
Música Integral – Canto Erudito	8	4	2,00	6	1	1,00	4	2	2,00
Música Integral – Clarineta	4	3	1,33	5	3	1,67	3	3	1,00
Música Integral – Educação Musical	-	-	-	13	15	0,87	21	8	2,63
Música Integral – Flauta Transversal	8	4	2,00	5	2	2,50	4	3	1,33
Música Integral – Piano	8	6	1,33	6	4	1,50	6	4	1,50
Música Integral – Trombone	1	4	0,25	3	2	1,50	2	2	1,00
Música Integral - Viola	3	2	1,50	2	1	2,00	1	3	0,33
Música Integral - Violão	20	3	6,66	20	5	4,00	15	4	3,75
Música Integral - Violino	10	6	1,66	6	2	3,00	5	5	1,00
Música Integral - Violoncelo	5	3	1,66	0	3	0,00	5	2	2,50
Pedagogia Noturno	252	50	5,04	205	50	4,10	185	45	4,11
Psicologia Integral	362	35	10,34	309	35	8,83	587	32	18,34
Química Bacharelado Integral	-	-	-	99	25	3,96	81	22	3,68
Química Licenciatura Noturno	105	25	4,20	74	25	2,96	51	22	2,32
Teatro Noturno	-	-	-	59	50	1,18	71	45	1,58
Zootecnia Integral	-	-	-	196	100	1,96	286	45	6,36
Total	13985	1260	11,10	13398	2600	5,15	15010	1808	8,08

Processo Seletivo Vestibular 2010/1 – UFSJ
Cursos mais concorridos 2007/2008/2009/2010

Ano	2007		2008		2009		2010/1	
Classificação	Curso	Relação cand/vaga	Curso	Relação cand/vaga	Curso	Relação cand/vaga	Curso	Relação cand/vaga
1°	Psicologia Integral	15,33	Medicina Integral	95,56	Medicina Integral	34,83	Medicina Integral	138,52
2°	Ciências Biológicas Noturno	13,56	Farmácia Integral	13,74	Ciências Biológicas Noturno	9,55	Arquitetura e Urbanismo Integral	19,63
3°	Psicologia Noturno	12,90	Eng. Mecatrônica Eng. Química Noturnos	12,48	Psicologia Integral	8,82	Psicologia Integral	18,34
4°	Eng. Mecânica Integral	9,57	Eng. Civil Noturno	11,92	Psicologia Noturno	8,74	Engenharia Civil Noturno	16,64
5°	Eng. Mecânica Noturno	9,50	Psicologia Noturno	11,00	Administração Noturno	8,25	Engenharia Química Noturno	15,00

Processo Seletivo Vestibular 2010/1 – UFSJ
Candidatos inscritos, classificados, convocados para matrícula e matriculados por curso

Cursos	Inscritos	Classificados	Convocados para matrícula por chamada							Total de excedentes convocados	Matriculados
			1ª	2ª	3ª	4ª	5ª	6ª	7ª		
Administração Integral	225	108	36	10	2	1	0	2	1	52	35
Administração Noturno	298	127	36	5	0	1	0	0	0	42	38
Administração Pública (EAD*)	545	293	240	12	6	6	1	0	0	265	240
Arquitetura e Urbanismo Integral	530	135	27	12	4	2	2	2	0	49	30
Artes Aplicadas Noturno	32	8	8	0	0	0	0	0	0	8	10
Bioquímica Integral	263	169	45	21	10	6	1	0	0	83	46
Ciência da Computação Integral	276	176	45	17	7	4	1	2	1	77	43
Ciências Biológicas	327	198	45	25	13	4	1	2	2	92	35
Ciências Contábeis Noturno	233	149	36	5	1	0	0	0	0	42	37
Ciências Econômicas Noturno	168	122	55	22	6	5	2	4	3	97	54
Comunicação Social Noturno	364	185	45	12	4	3	2	2	1	69	49
Educação Física Integral	176	90	36	15	6	2	1	0	2	62	36
Enfermagem Integral	313	156	36	18	7	4	1	1	0	67	38
Engenharia Agrônoma Integral	286	126	45	19	8	3	2	2	2	81	44
Engenharia Civil Noturno	749	201	45	20	5	1	0	0	1	72	45
Engenharia de Alimentos Integral	250	142	45	17	7	4	2	2	1	78	44
Engenharia de Bioprocessos Noturno	235	127	45	18	5	1	0	0	0	69	45
Engenharia de Produção Noturno	575	248	54	23	11	7	5	6	2	108	55
Engenharia de Telecomunicações Noturno	296	116	45	7	2	1	1	1	0	57	45
Engenharia Elétrica Integral	353	178	45	27	12	5	3	3	2	97	44
Engenharia Elétrica Noturno	239	117	45	6	1	0	0	0	1	53	47
Engenharia Mecânica Integral	564	199	45	25	15	10	4	2	1	102	46
Engenharia Mecânica Noturno	425	157	45	10	2	0	1	1	0	59	44
Engenharia Mecatrônica Noturno	396	183	45	15	5	3	0	0	0	68	44
Engenharia Química Noturno	675	206	45	23	8	3	1	2	3	85	42

* Educação à distância

Processo Seletivo Vestibular 2010/1 – UFSJ
Candidatos inscritos, classificados, convocados para matrícula e matriculados por curso (continuação)

Cursos	Inscritos	Classificados	Convocados para matrícula por chamada							Total de excedentes convocados	Matriculados
			1ª	2ª	3ª	4ª	5ª	6ª	7ª		
Farmácia Integral	416	208	45	27	12	7	7	5	2	105	43
Filosofia Noturno	87	51	41	10	0	0	0	0	0	51	41
Física - Bacharelado Integral	23	14	14	0	0	0	0	0	0	14	12
Física - Licenciatura Noturno	41	17	17	0	0	0	0	0	0	17	13
Geografia Noturno	166	120	45	14	3	1	2	2	1	68	47
História Noturno	196	145	36	19	9	6	4	2	2	78	33
Letras Noturno	150	120	45	14	6	3	1	2	1	72	46
Matemática Noturno	71	45	36	9	0	0	0	0	0	45	32
Medicina Integral	3740	135	27	17	9	8	4	1	1	67	25
Música Integral	66	24	26	3	0	0	0	0	0	29	25
Pedagogia Noturno	185	69	43	8	3	0	0	0	0	54	45
Psicologia Integral	587	157	32	14	6	4	3	2	1	62	34
Química - Bacharelado Integral	81	54	22	7	1	0	2	1	0	33	21
Química - Licenciatura Noturno	51	28	20	7	1	0	0	0	0	28	19
Teatro Noturno	71	38	38	0	0	0	0	0	0	38	34
Zootecnia Integral	286	123	45	17	8	4	2	1	0	77	47
Total	15010	5264	1771	550	205	109	56	50	31	2772	1753

Processo Seletivo Vestibular 2010/1 – UFSJ
Desempenho dos candidatos por curso

Cursos	Número de			Total de pontos obtidos		
	Inscritos	Vagas	Classificados	1º classificado em 1ª chamada	Último classificado em 1ª chamada	Menor nota na última chamada
Administração Integral	225	36	108	79,75	45,29	60,48
Administração Noturno	298	36	127	80,70	54,93	56,89
Administração Pública (EAD*)	545	270	293	84,40	27,60	37,65
Arquitetura e Urbanismo Integral	530	27	135	82,35	59,48	60,64
Artes Aplicadas Noturno	32	27	8	78,93	46,46	46,46
Bioquímica Integral	263	45	169	89,05	57,09	55,73
Ciência da Computação Integral	276	45	176	87,80	49,10	56,09
Ciências Biológicas	327	45	198	84,57	58,33	59,30
Ciências Contábeis Noturno	233	36	149	76,60	57,05	54,50
Ciências Econômicas Noturno	168	55	122	81,95	49,44	51,24
Comunicação Social Noturno	364	45	185	86,60	59,13	68,70
Educação Física Integral	176	36	90	69,59	46,29	46,95
Enfermagem Integral	313	36	156	77,45	51,65	49,08
Engenharia Agrônômica Integral	286	45	126	72,20	52,03	40,54
Engenharia Civil Noturno	749	45	201	91,10	56,84	64,05
Engenharia de Alimentos Integral	250	45	142	82,80	51,38	48,75
Engenharia de Bioprocessos Noturno	235	45	127	90,35	51,74	47,58
Engenharia de Produção Noturno	575	54	248	85,60	56,01	51,83
Engenharia de Telecomunicações Noturno	296	45	116	85,85	49,95	48,40
Engenharia Elétrica Integral	353	45	178	89,70	50,71	57,50
Engenharia Elétrica Noturno	239	45	117	83,75	51,06	53,00
Engenharia Mecânica Integral	564	45	199	87,50	58,80	67,46
Engenharia Mecânica Noturno	425	45	157	75,65	50,30	51,45

* Educação à distância

Processo Seletivo Vestibular 2010/1 – UFSJ
Desempenho dos candidatos por curso (continuação)

Cursos	Número de			Total de pontos obtidos		
	Inscritos	Vagas	Classificados	1º classificado em 1ª chamada	Último classificado em 1ª chamada	Menor nota na última chamada
Engenharia Mecatrônica Noturno	396	45	183	85,20	55,78	58,74
Engenharia Química Noturno	675	45	206	91,35	61,35	73,85
Farmácia Integral	416	45	208	86,00	59,90	55,80
Filosofia Noturno	87	45	51	78,90	32,80	35,80
Física - Bacharelado Integral	23	22	14	78,90	38,69	38,69
Física - Licenciatura Noturno	41	22	17	80,48	38,80	38,80
Geografia Noturno	166	45	120	80,20	51,53	52,75
História Noturno	196	36	145	88,55	59,95	47,55
Letras Noturno	150	45	120	85,75	54,15	50,15
Matemática Noturno	71	36	45	68,80	36,25	32,05
Medicina Integral	3740	27	135	93,15	80,50	75,95
Música Integral	66	36	24	78,09	49,84	43,77
Pedagogia Noturno	185	45	69	71,00	38,25	42,01
Psicologia Integral	587	32	157	90,15	66,80	70,13
Química - Bacharelado Integral	81	22	54	82,00	51,84	54,15
Química - Licenciatura Noturno	51	22	28	68,45	39,29	28,30
Teatro Noturno	71	45	38	74,98	40,40	40,40
Zootecnia Integral	286	45	123	75,70	51,50	53,20
Total	15010	1858	5264			

Processo Seletivo Vestibular 2010/1 – UFSJ
Motivo de eliminação dos candidatos por curso

Cursos	Prova de CG	Prova de CE	Prova de HE	Provas de CG e CE	Provas de CE e HE	Limite 5 cand/ vaga	Redação	Redação e HE	Infração	Falta
Administração Integral	2	47	0	0	0	16	21	0	0	31
Administração Noturno	1	94	0	4	0	8	37	0	0	27
Administração Pública (EAD*)	10	145	0	19	0	0	9	0	0	69
Arquitetura e Urbanismo Integral	1	125	0	2	0	207	0	0	0	60
Artes Aplicadas Noturno	0	16	1	0	1	0	1	0	0	5
Bioquímica Integral	0	61	0	0	0	0	9	0	0	24
Ciência da Computação Integral	1	71	0	1	0	0	7	0	0	20
Ciências Biológicas	0	83	0	1	0	11	9	0	0	25
Ciências Contábeis Noturno	1	45	0	5	0	12	2	0	0	19
Ciências Econômicas Noturno	0	28	0	0	0	0	4	0	0	14
Comunicação Social Noturno	2	34	0	2	0	68	38	0	0	35
Educação Física Integral	3	41	0	2	0	0	22	0	1	17
Enfermagem Integral	1	107	0	1	0	0	9	0	0	39
Engenharia Agrônômica Integral	1	99	0	5	0	0	15	0	0	40
Engenharia Civil Noturno	1	231	0	2	0	176	24	0	0	114
Engenharia de Alimentos Integral	0	89	0	1	0	0	5	0	0	13
Engenharia de Bioprocessos Noturno	1	89	0	1	0	0	3	0	0	14
Engenharia de Produção Noturno	0	151	0	4	0	104	6	0	0	62
Engenharia de Telecomunicações Noturno	2	116	0	1	0	0	33	0	0	28
Engenharia Elétrica Integral	0	76	0	0	0	43	12	0	0	44
Engenharia Elétrica Noturno	0	87	0	0	0	0	13	0	0	22
Engenharia Mecânica Integral	0	115	0	2	0	185	3	0	0	60
Engenharia Mecânica Noturno	0	150	0	0	0	5	65	0	0	48

* Educação à distância

Legenda: CG (Conhecimentos Gerais) CE (Conhecimentos Específicos) HE (Habilidades Específicas)

Processo Seletivo Vestibular 2010/1 – UFSJ
Motivo de eliminação dos candidatos por curso (continuação)

Cursos	Prova de CG	Prova de CE	Prova de HE	Provas de CG e CE	Provas de CE e HE	Limite 5 cand/ vaga	Redação	Redação e HE	Infração	Falta
Engenharia Mecatrônica Noturno	2	120	0	1	0	23	35	0	0	32
Engenharia Química Noturno	1	116	0	0	0	273	19	0	0	60
Farmácia Integral	0	97	0	2	0	60	4	0	0	45
Filosofia Noturno	0	15	0	1	0	0	12	0	0	8
Física - Bacharelado Integral	0	6	0	0	0	0	0	0	0	3
Física - Licenciatura Noturno	0	19	0	0	0	0	2	0	0	3
Geografia Noturno	0	26	0	1	0	0	5	0	0	14
História Noturno	1	20	0	0	0	2	10	0	0	18
Letras Noturno	1	13	0	0	0	0	1	0	0	15
Matemática Noturno	0	21	0	0	0	0	0	0	0	5
Medicina Integral	4	325	0	3	0	2520	0	0	0	753
Música Integral	1	1	16	0	4	0	4	1	0	15
Pedagogia Noturno	2	52	0	3	0	0	43	0	0	16
Psicologia Integral	0	55	0	7	0	293	3	0	0	72
Química - Bacharelado Integral	0	16	0	0	0	0	2	0	0	9
Química - Licenciatura Noturno	0	19	0	0	0	0	1	0	0	3
Teatro Noturno	0	4	6	0	1	0	0	0	0	22
Zootecnia Integral	2	125	0	2	0	0	5	0	0	29
Total	41	3150	23	73	6	4006	493	1	1	1952

Legenda: CG (Conhecimentos Gerais) CE (Conhecimentos Específicos) HE (Habilidades Específicas)

3. Perfil dos inscritos e matriculados – Processo Seletivo Vestibular 2010/1

Os resultados apresentados a seguir foram obtidos através de análises estatísticas das informações oriundas das fichas de inscrição dos candidatos. Tais informações foram divididas nas seguintes seções: dados gerais, escolares, socioculturais e socioeconômicos.

3.1 Dados gerais

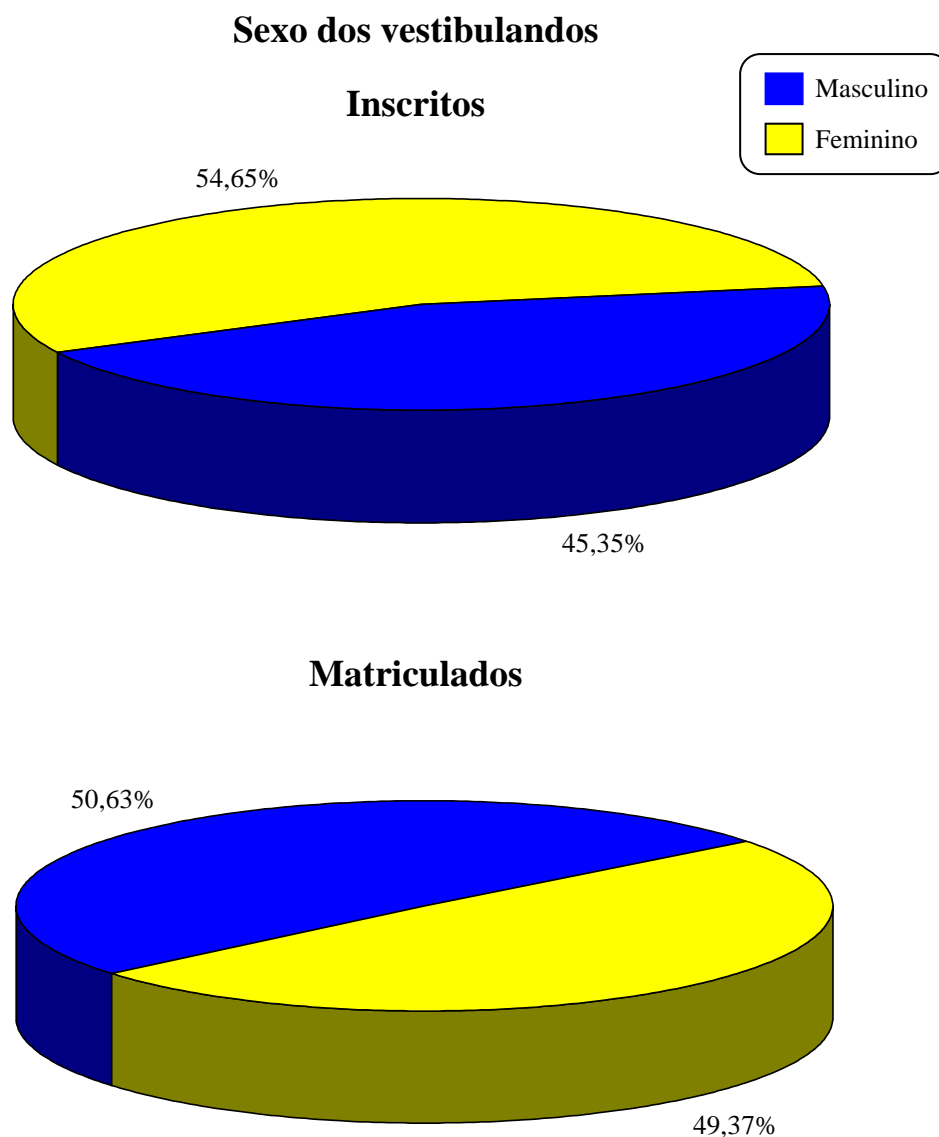

Verifica-se que há maior número de inscritos do sexo feminino. Tal configuração se inverte em relação aos matriculados, sendo a maioria (50,63%) do sexo masculino.

Idade dos vestibulandos

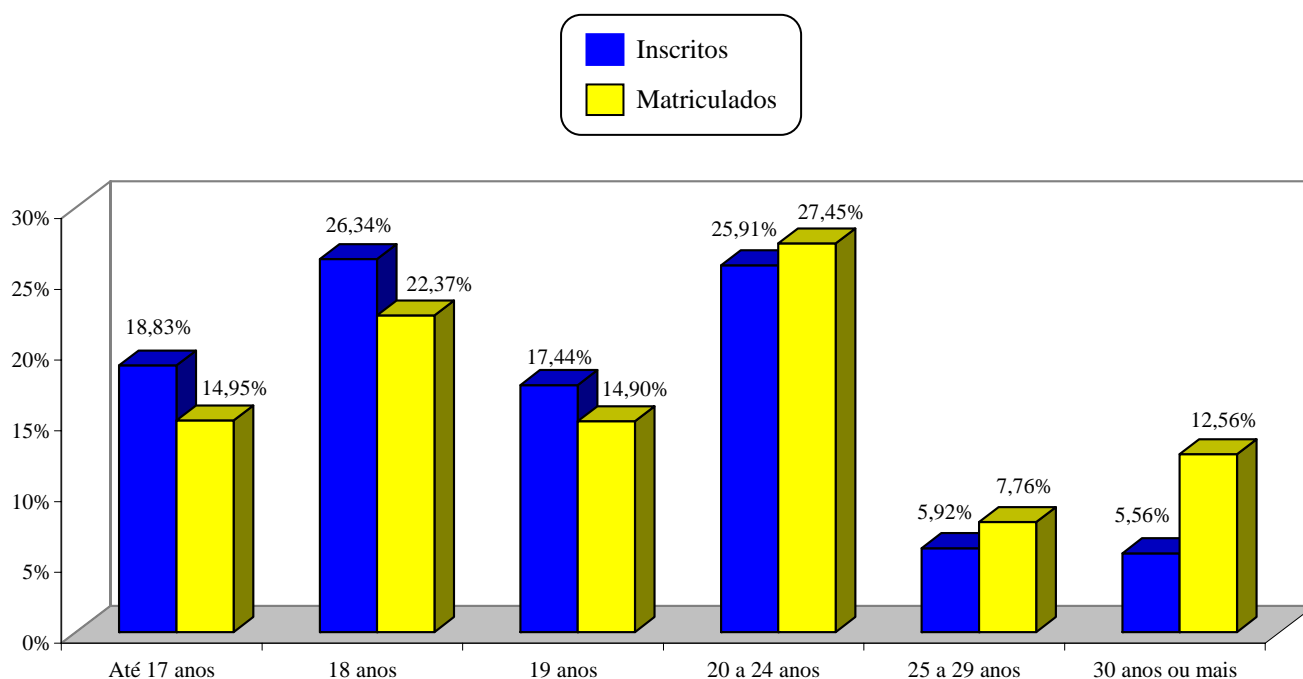

A maioria dos inscritos (62,61%) e dos matriculados (52,22%) possui idade até 19 anos. Uma quantidade razoável de matriculados (27,45%) possui idade entre 20 e 24 anos. Destaca-se ainda o fato de 12,56% dos matriculados possuírem idade acima de 30 anos.

Estado civil dos vestibulandos

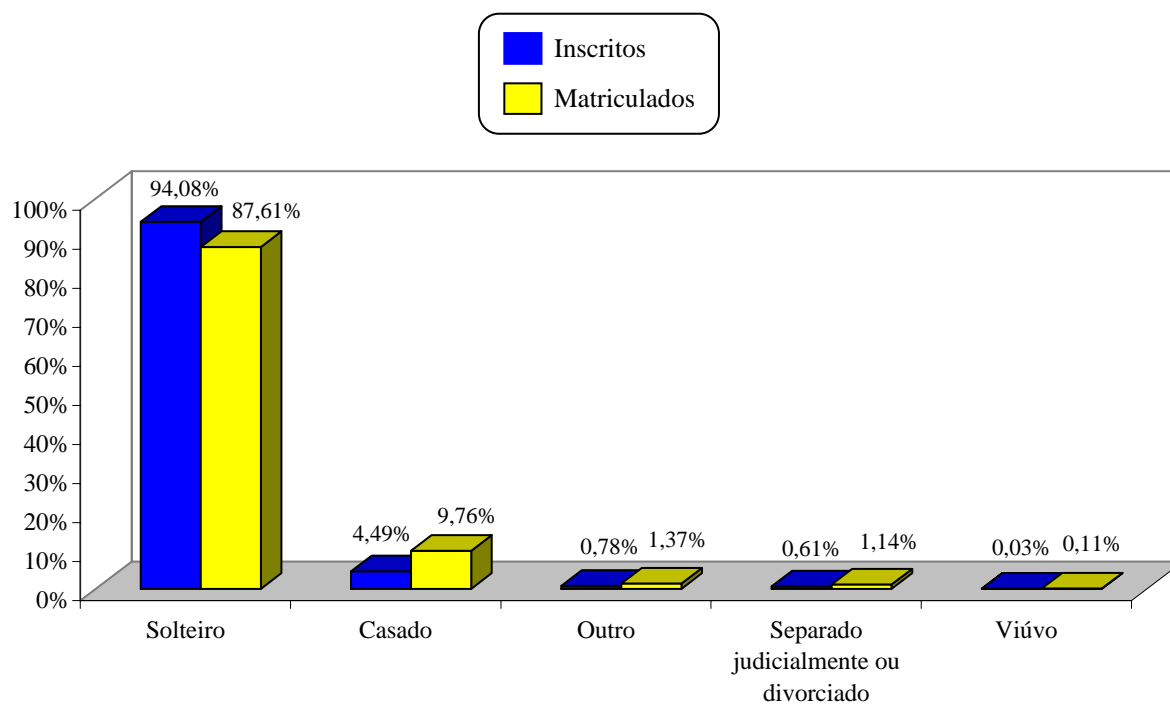

A grande maioria dos inscritos (94,08%) é composta de solteiros, o que permanece para o grupo dos matriculados (87,61%). A porcentagem de casados matriculados é inferior a 10%.

Fontes de informação sobre o processo seletivo

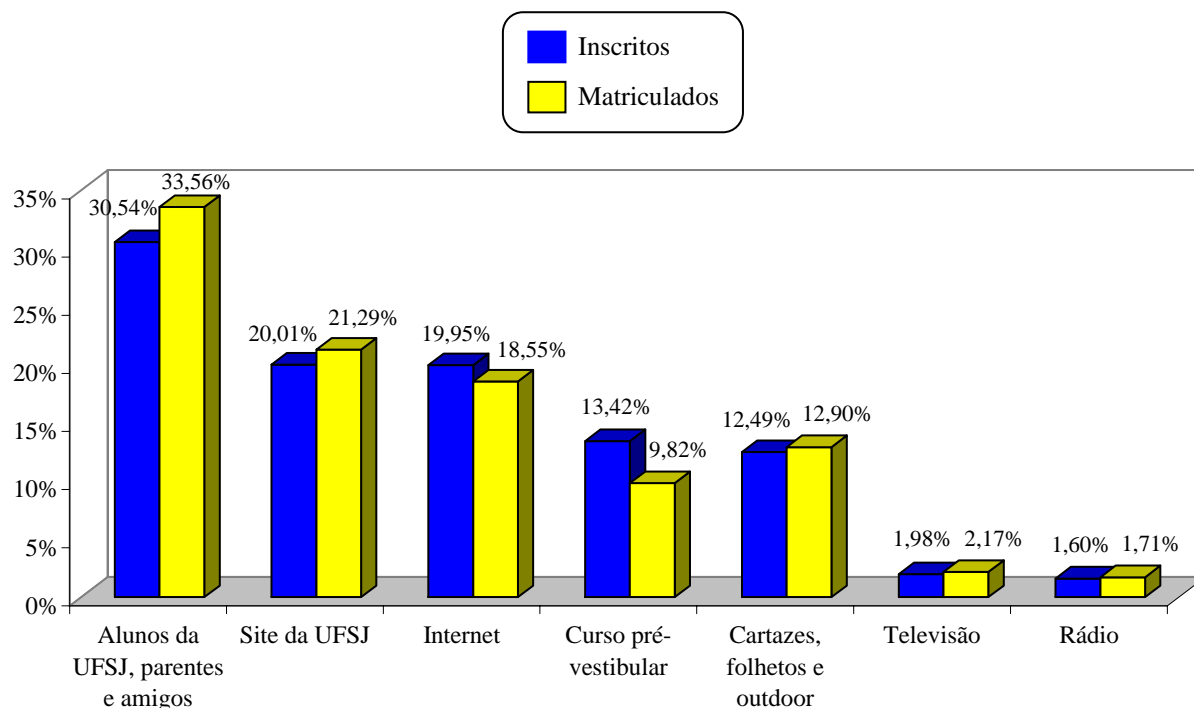

As principais fontes de informação sobre o processo seletivo foram: alunos da UFSJ, parentes e amigos (30,54%), seguidos pelo site da instituição (20,01%) e pela internet (19,95%).

Principal motivo de opção pela UFSJ

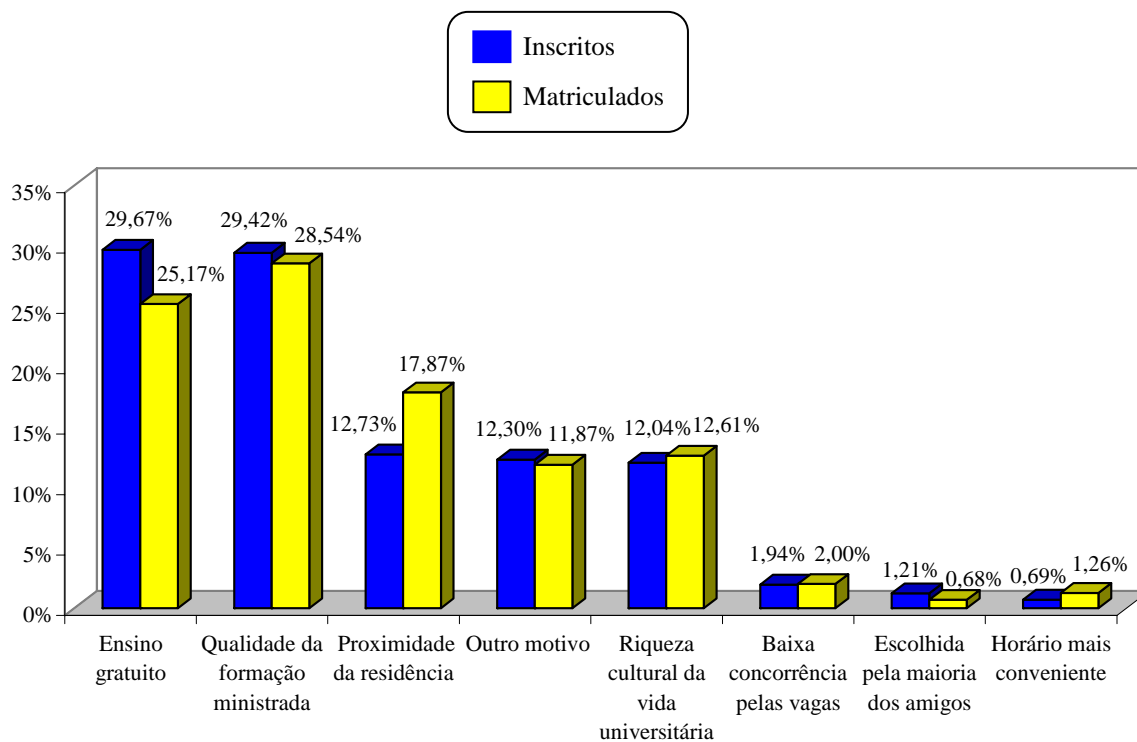

A gratuidade e a qualidade do ensino da UFSJ são os principais motivos que fazem com que os vestibulandos optem por esta instituição.

Cor ou raça dos vestibulandos

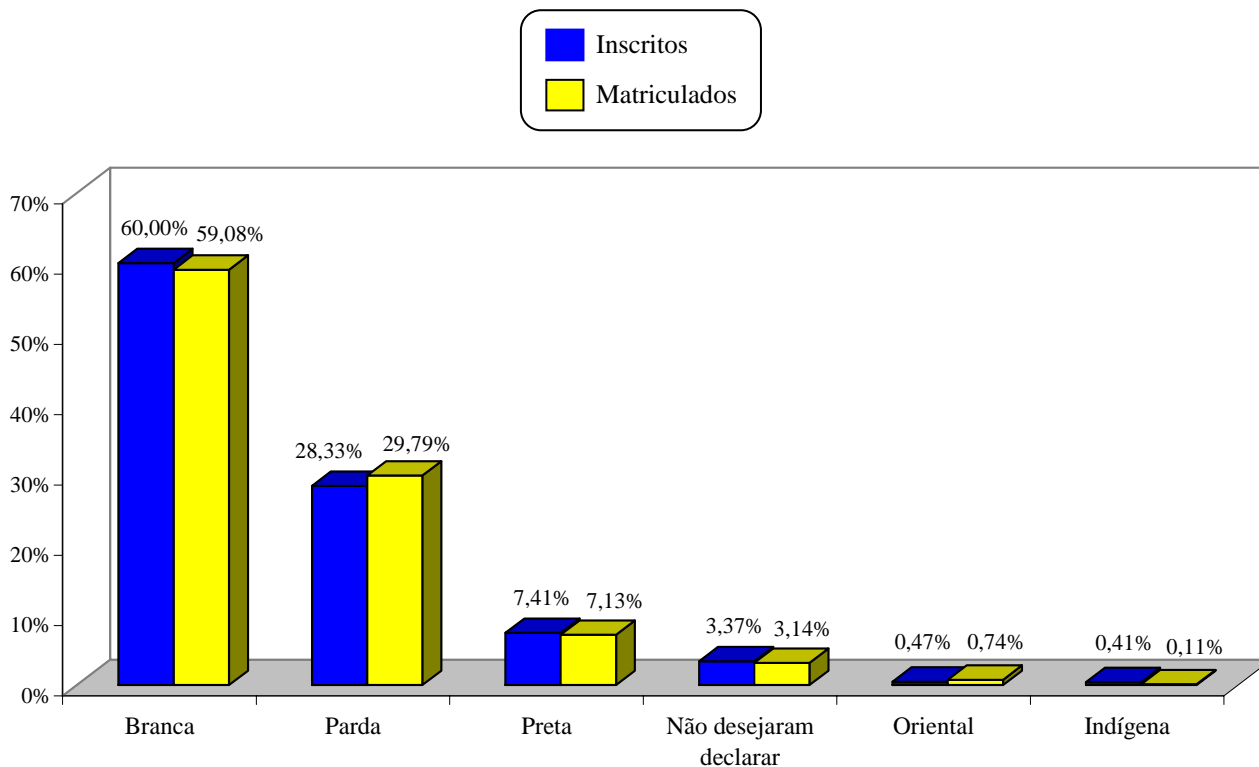

Constata-se no gráfico que a cor ou raça predominante dos inscritos e matriculados é a branca, em torno de 60%. Verifica-se ainda que, dos inscritos, 28,33% se declaram pardos e 7,41% pretos.

Tipo de curso concluído no Ensino Médio

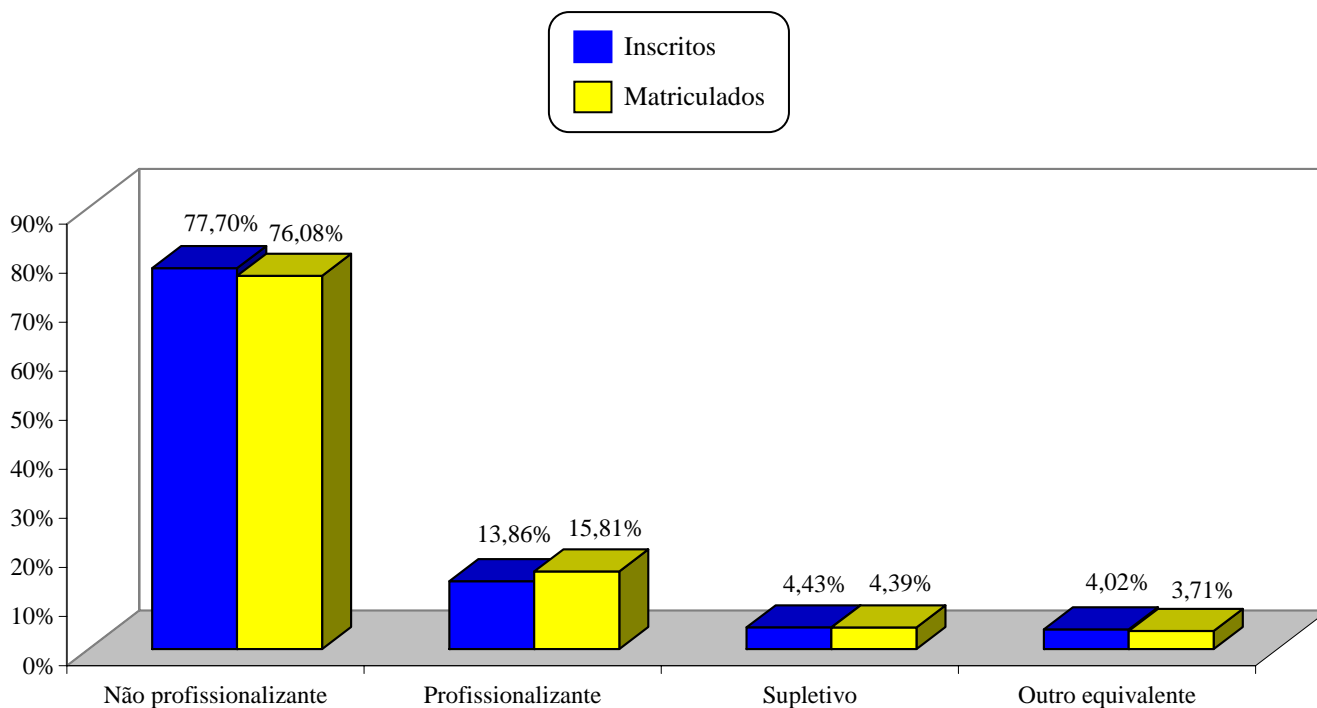

A maioria dos vestibulandos (77,70%) fez curso médio não-profissionalizante. Tal percentual se mantém no grupo dos matriculados (76,08%).

3.2 Dados escolares

Tipo de estabelecimento onde cursou o Ensino Fundamental

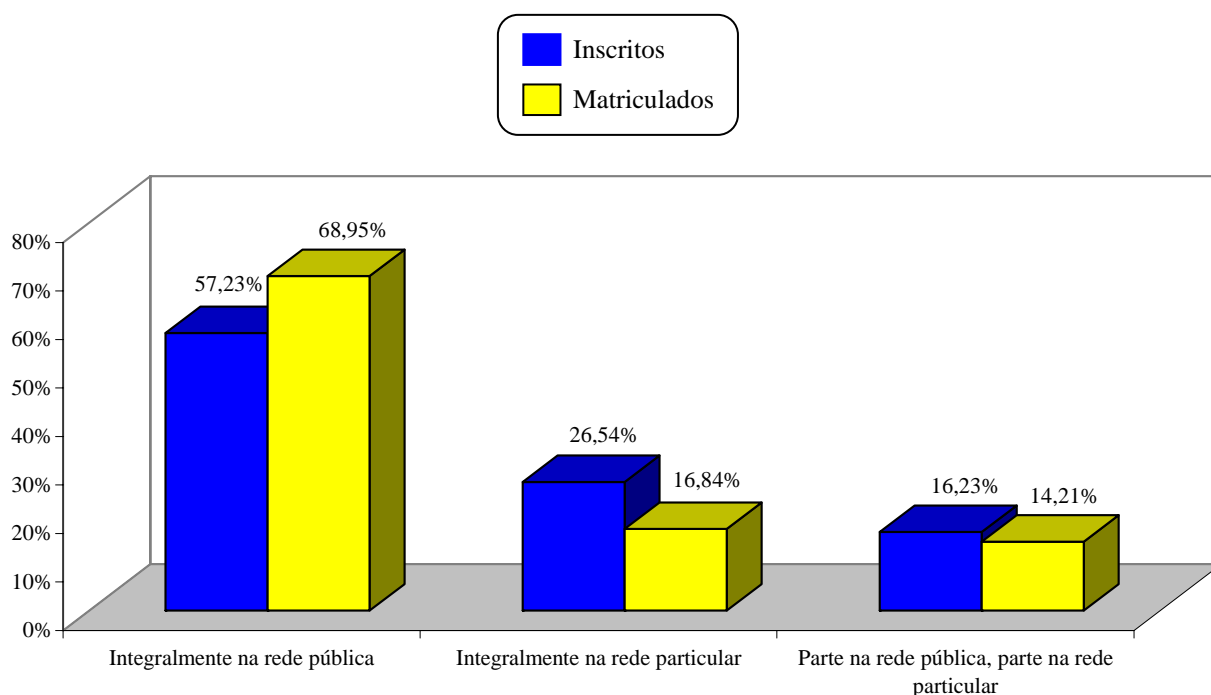

A UFSJ se destaca pelo grande número de inscritos e matriculados que cursaram o Ensino Fundamental em escolas públicas.

Tipo de estabelecimento onde cursou o Ensino Médio

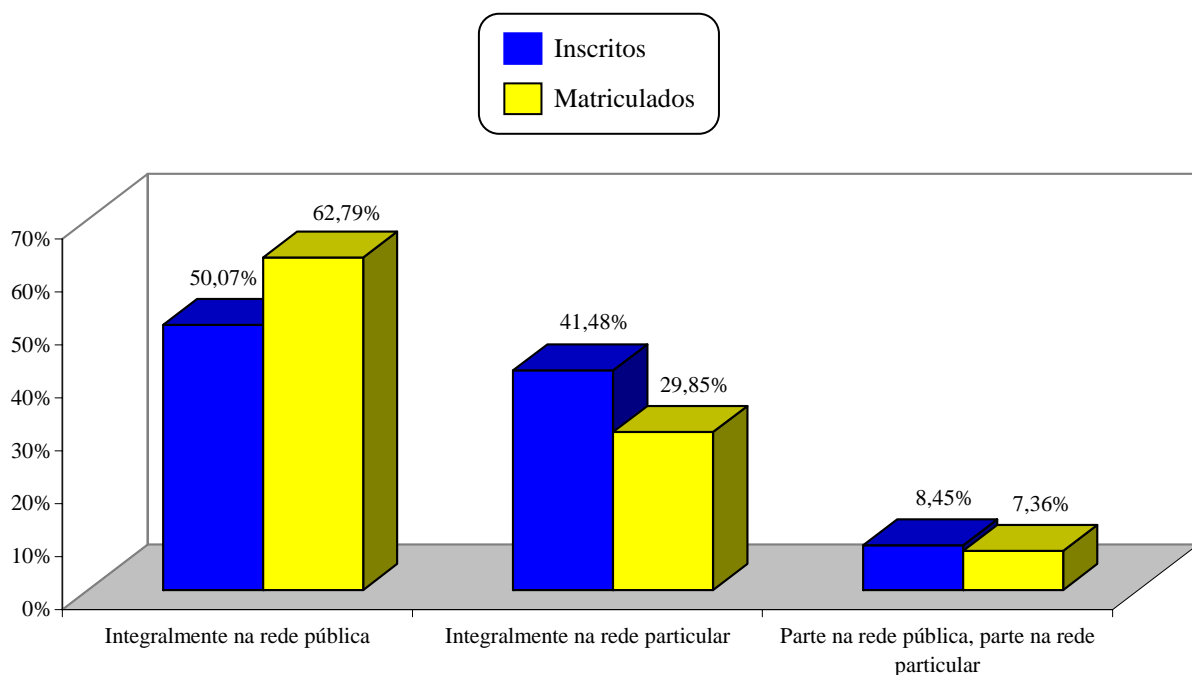

Considerando os tipos de estabelecimento onde os vestibulandos frequentaram o Ensino Médio, verifica-se que 50,07% dos inscritos cursaram integralmente em rede pública e 41,48% em rede particular. Essa posição permanece em relação aos matriculados, sendo agora, 62,79% que cursaram integralmente em rede pública e 29,85% em rede particular.

Reprovação no Ensino Médio

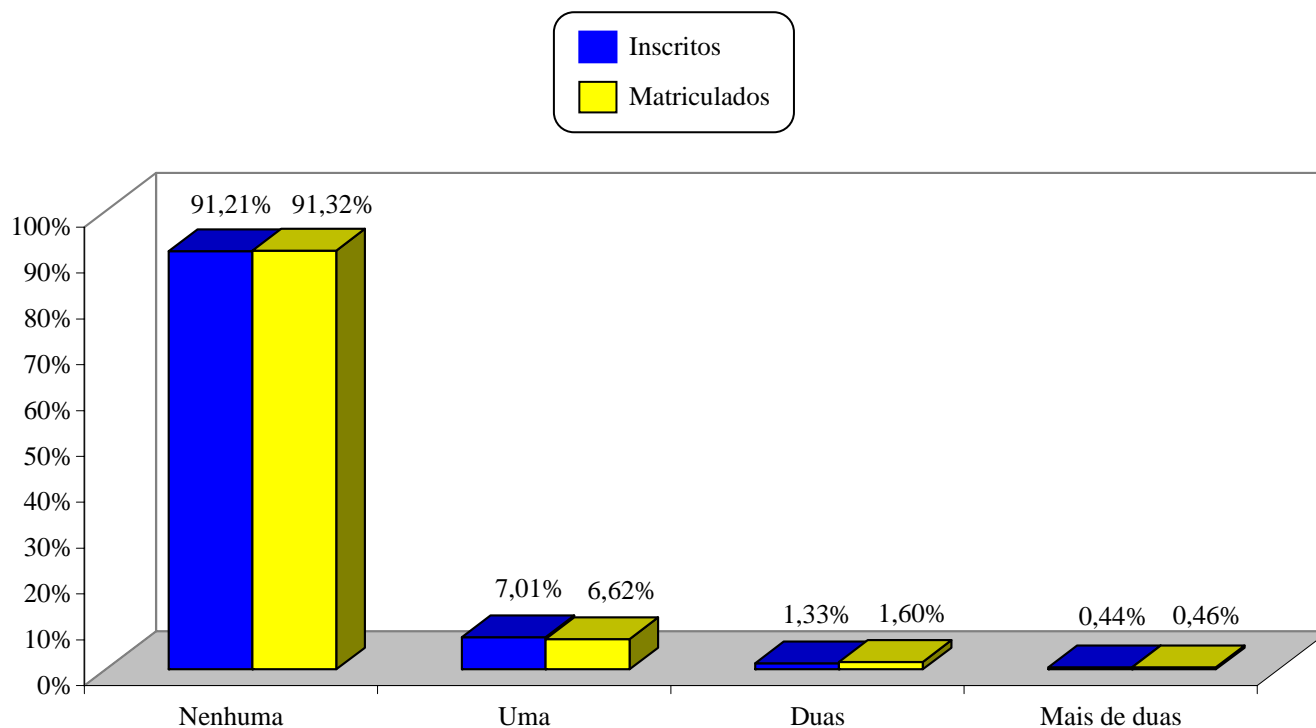

A grande maioria dos vestibulandos não teve reprovação no Ensino Médio (91,21%). O mesmo acontece com os matriculados (91,32%).

Ano de conclusão do Ensino Médio

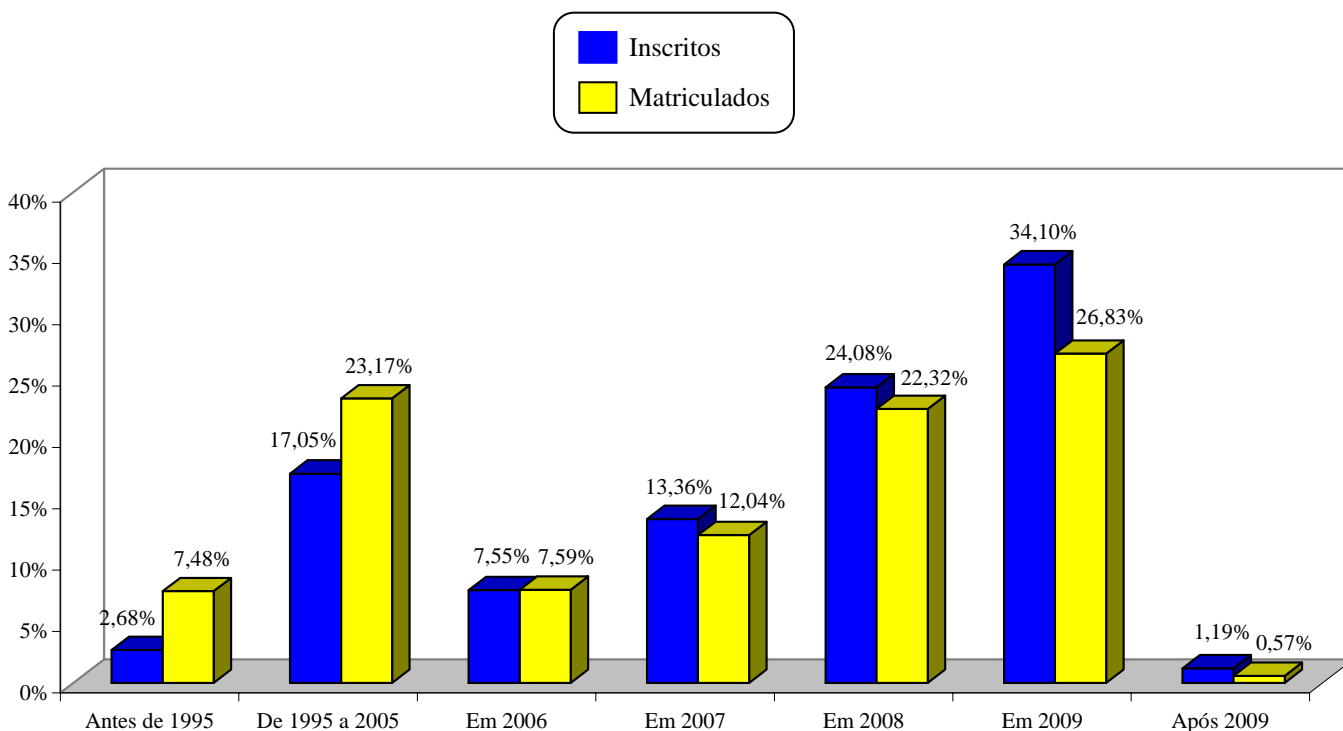

A maioria dos inscritos (58,18%) concluiu o Ensino Médio nos anos de 2008 e 2009. Um fato interessante a ser destacado é que cerca de 30% dos matriculados concluíram o Ensino Médio há 4 ou mais anos, isto é, anterior ao ano de 2006.

Turno em que frequentou o Ensino Médio

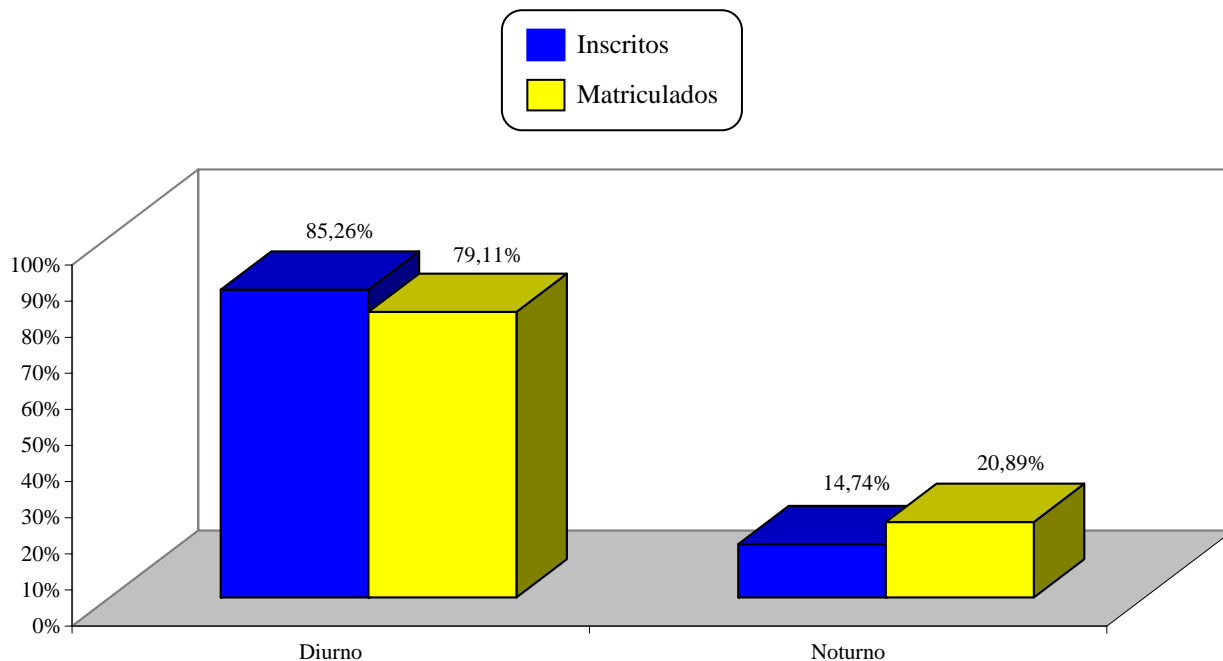

Nota-se que a grande maioria (85,26%) dos inscritos no Vestibular 2010/1 frequentou o Ensino Médio no turno diurno. Tal percentual é similar (79,11%) com relação aos matriculados.

Vestibulandos que fizeram ou não curso pré-vestibular

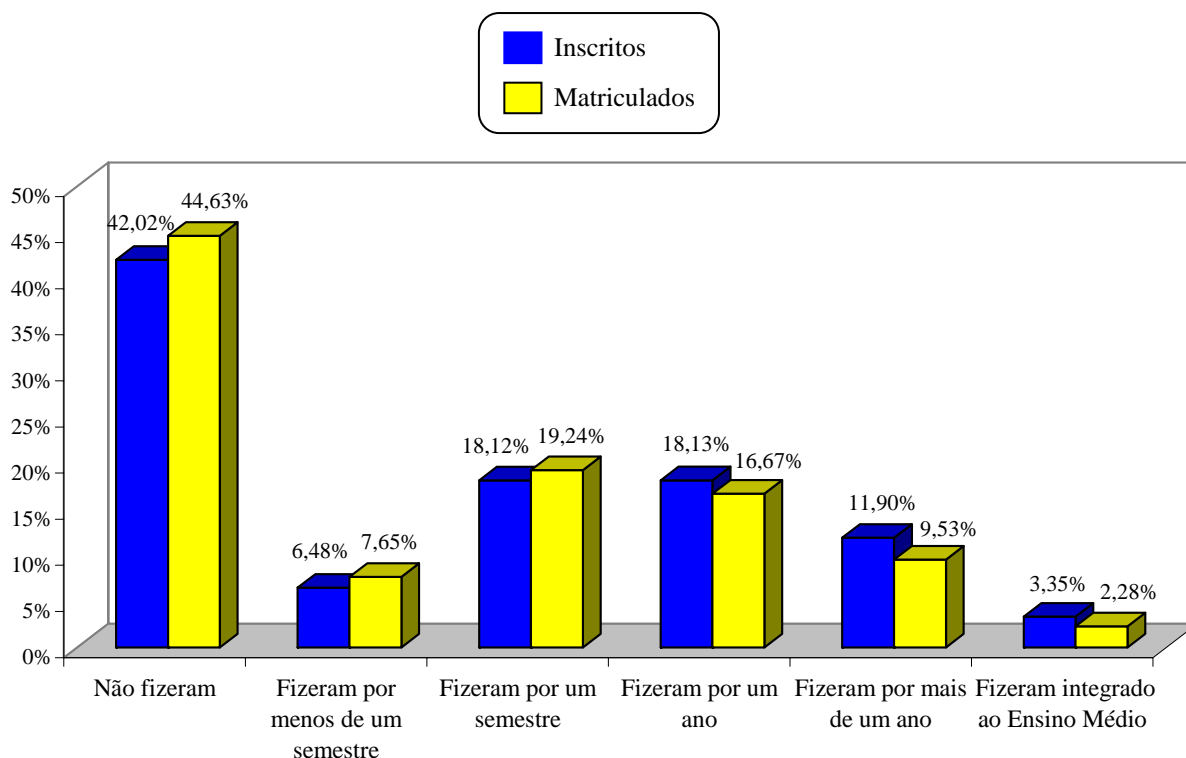

Constata-se que 42,02% dos inscritos não frequentaram cursinho pré-vestibular. Essa porcentagem é semelhante para o grupo de matriculados (44,63%). Em comparação com os resultados obtidos nos Vestibulares 2008 e 2009, nota-se que houve um aumento na porcentagem dos matriculados que não fizeram cursinho pré-vestibular, fato este que, possivelmente, está relacionado à adoção da política de ações afirmativas.

Tempo em que está tentando ingressar em um curso superior

Inscritos

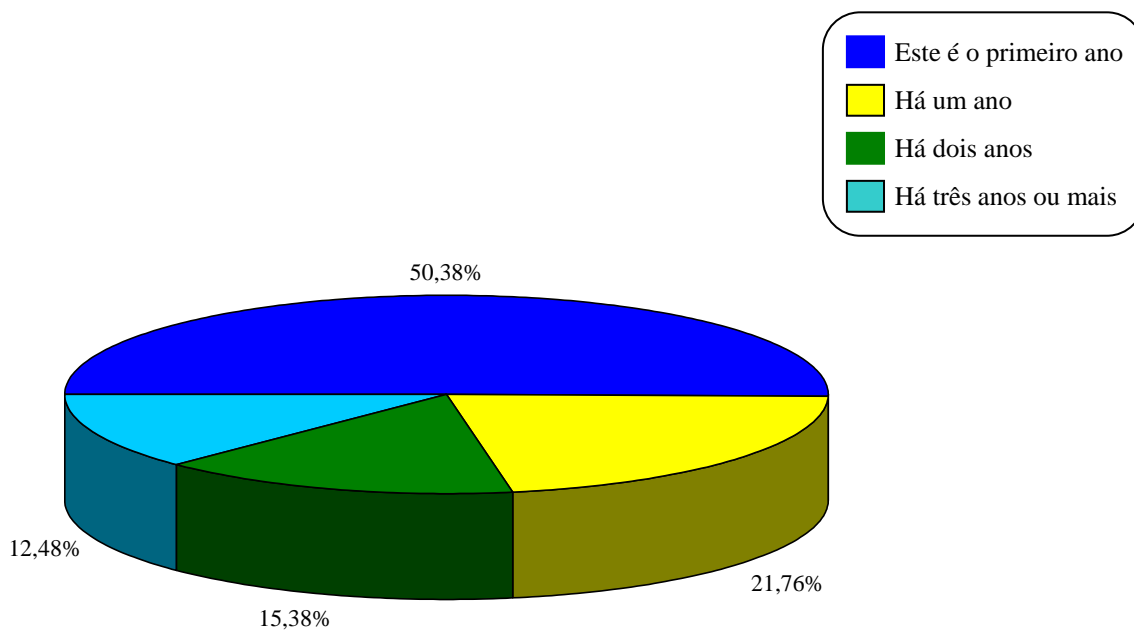

Matriculados

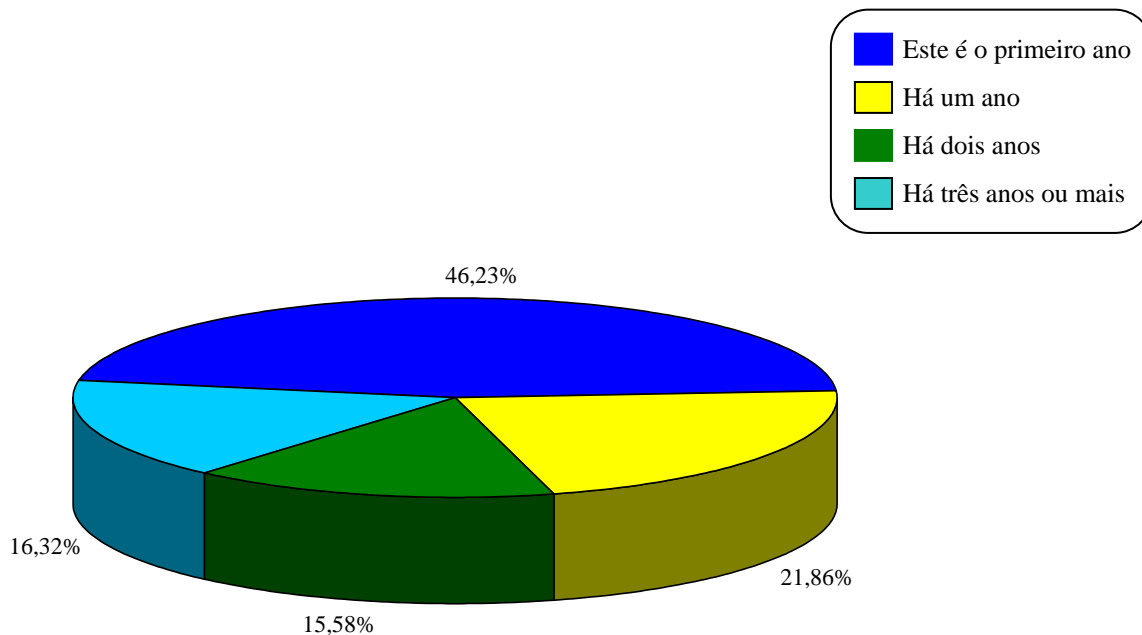

Aproximadamente metade dos candidatos inscritos no Vestibular 2010/1 tentou pela primeira vez ingressar em um curso superior. Já no grupo dos matriculados, esse percentual é de 46,23%.

Vestibulandos que iniciaram ou não algum curso superior

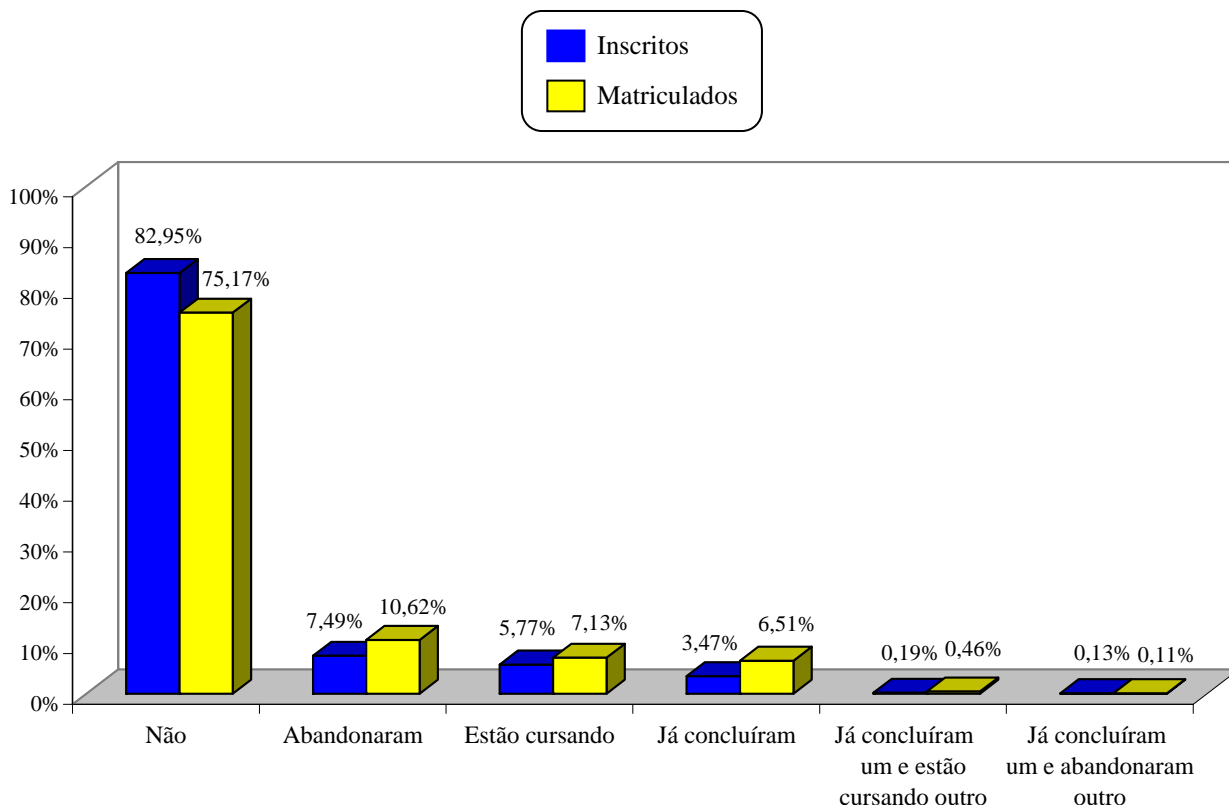

A maioria dos inscritos (82,95%) nunca iniciou um curso superior. O segundo maior percentual é daqueles que iniciaram algum curso, no entanto, o abandonaram (7,49%).

Informação sobre educação à distância

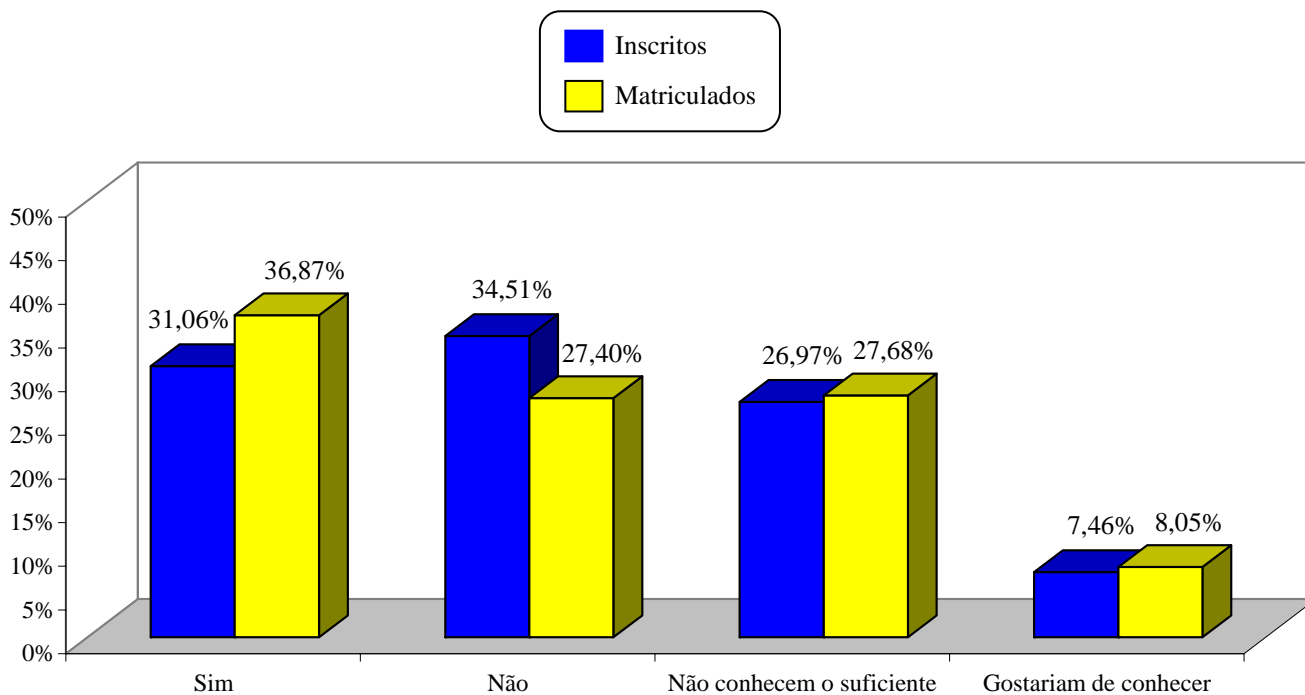

A detenção de informação sobre educação à distância é variada: 31,06% possuem informação, 34,51% não possuem, 26,97% não conhecem o suficiente e 7,46% gostariam de conhecer. A UFSJ começou a oferecer cursos à distância a partir de 2007.

Vestibulandos que fariam ou não um curso de graduação à distância

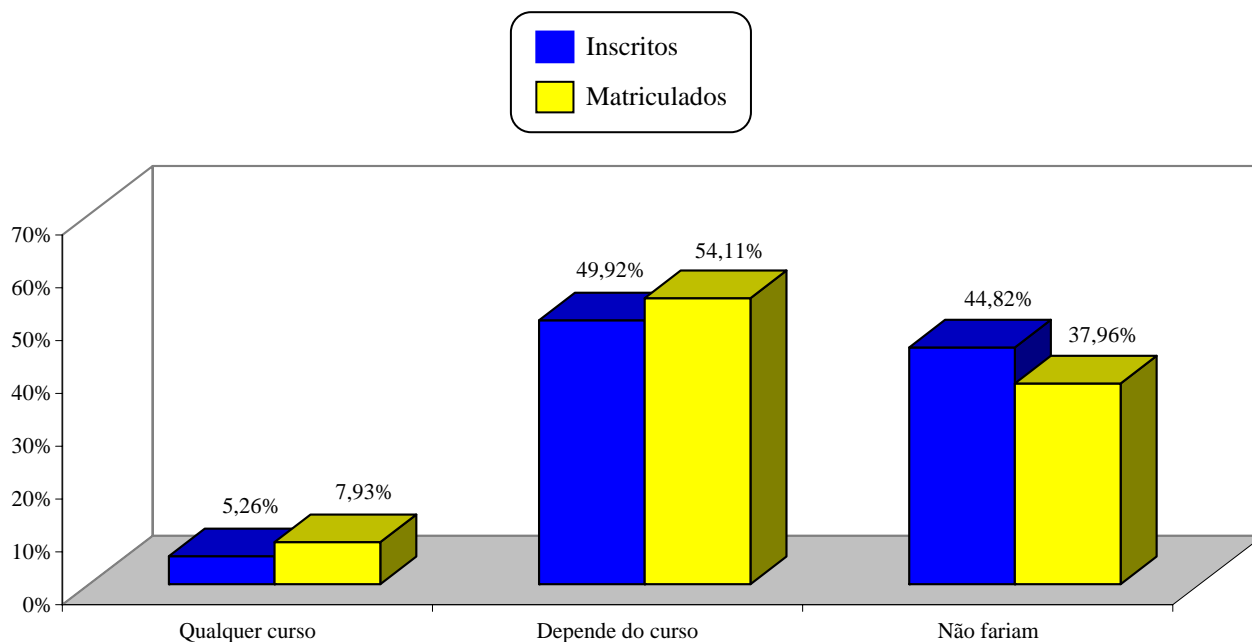

É pequena a diferença percentual daqueles vestibulandos que fariam um curso de graduação à distância (55,18%) com aqueles que não fariam (44,82%).

3.3 Dados socioculturais

Atividades com as quais os vestibulandos se ocupam por mais tempo

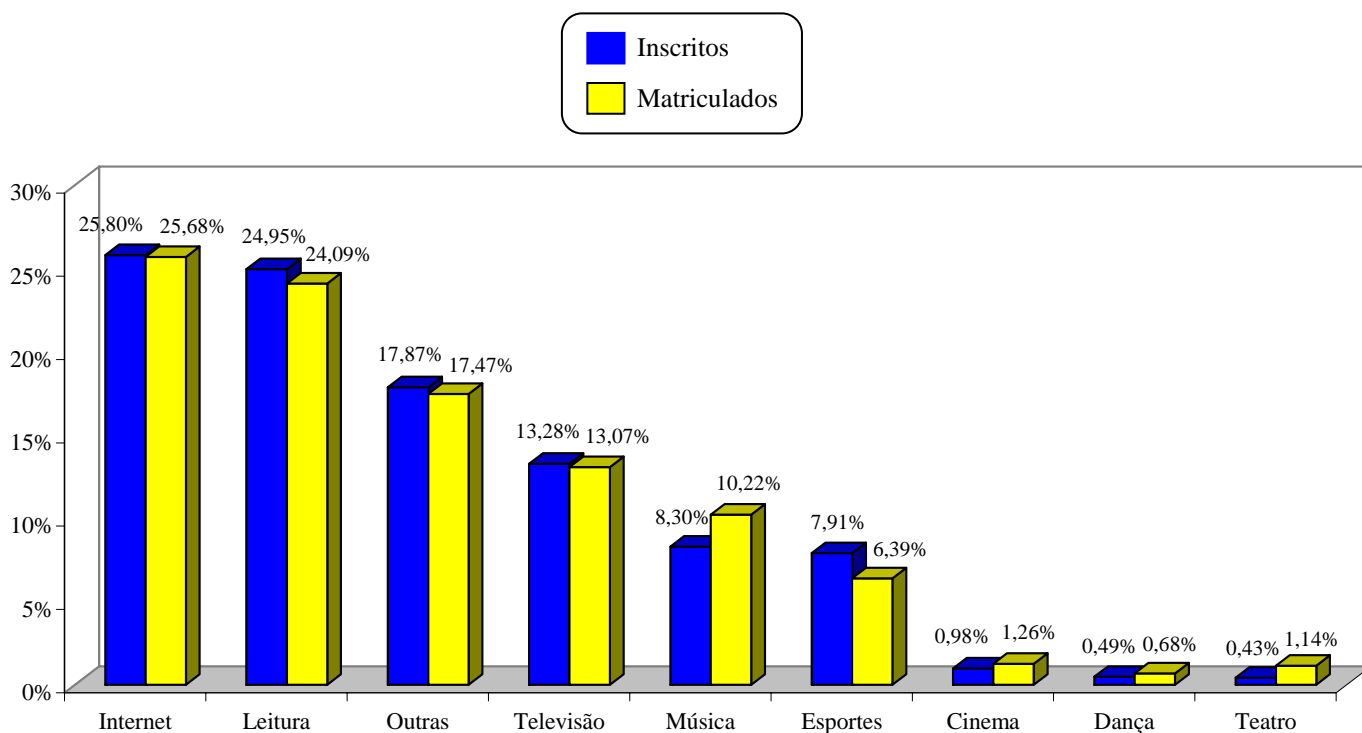

As atividades com as quais os vestibulandos se ocupam por mais tempo são internet e leitura. Este fato é comum entre inscritos e matriculados.

Principais fontes de informação sobre os acontecimentos da atualidade

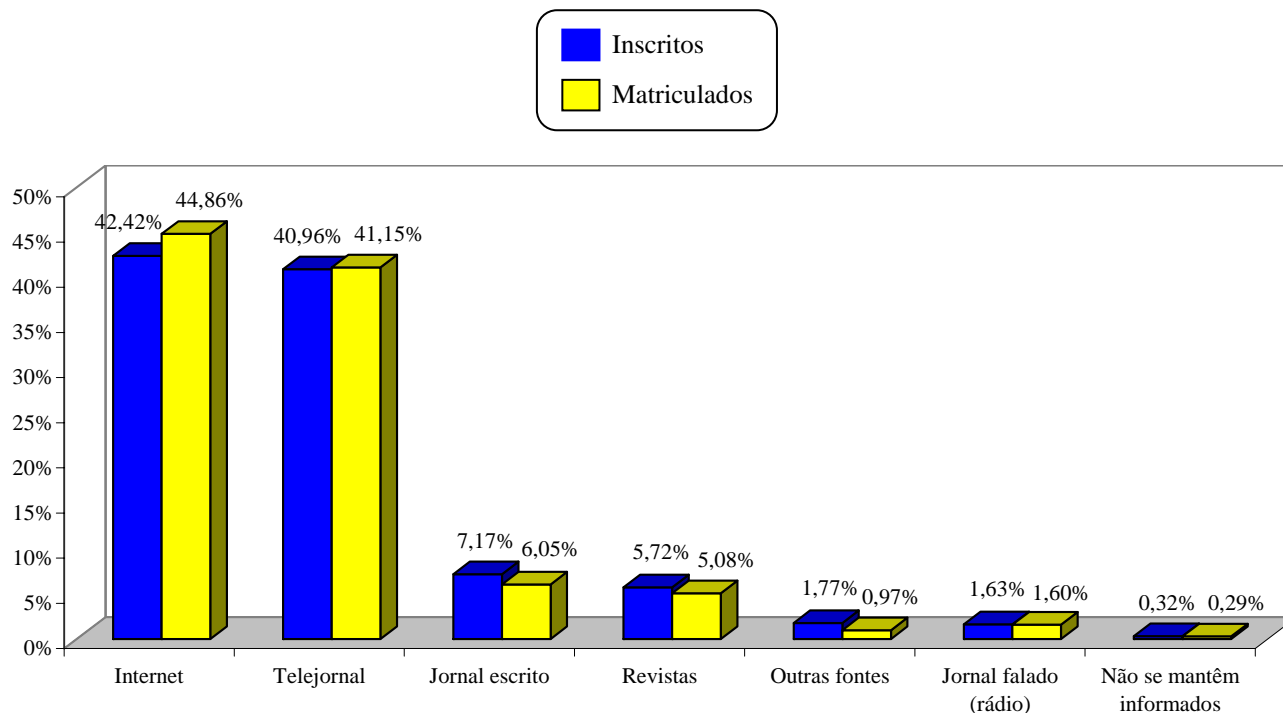

Os vestibulandos da UFSJ procuram se informar sobre os acontecimentos da atualidade, majoritariamente, através da internet e dos telejornais, tanto os inscritos quanto os matriculados.

Principais expectativas com relação ao curso universitário

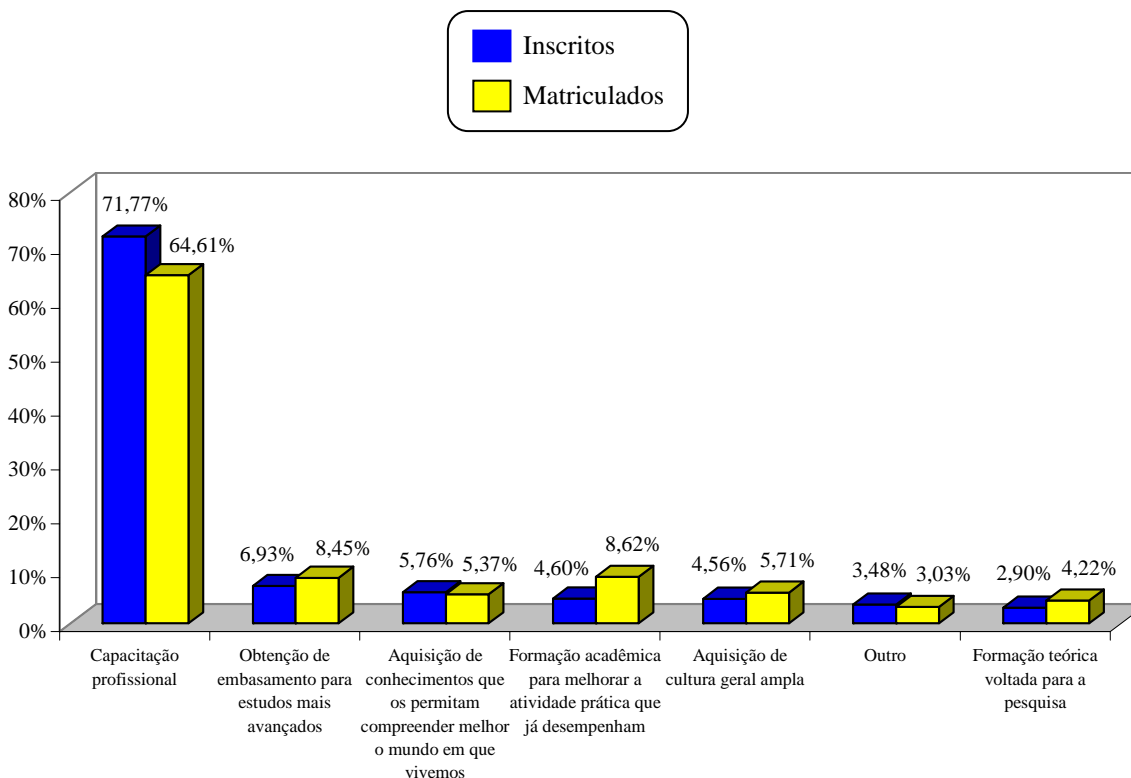

A maioria dos candidatos tem como principal expectativa com relação ao curso superior a capacitação profissional. O percentual desta categoria para os inscritos foi de 71,77%, diminuindo um pouco para os matriculados (64,61%).

Uso de computador

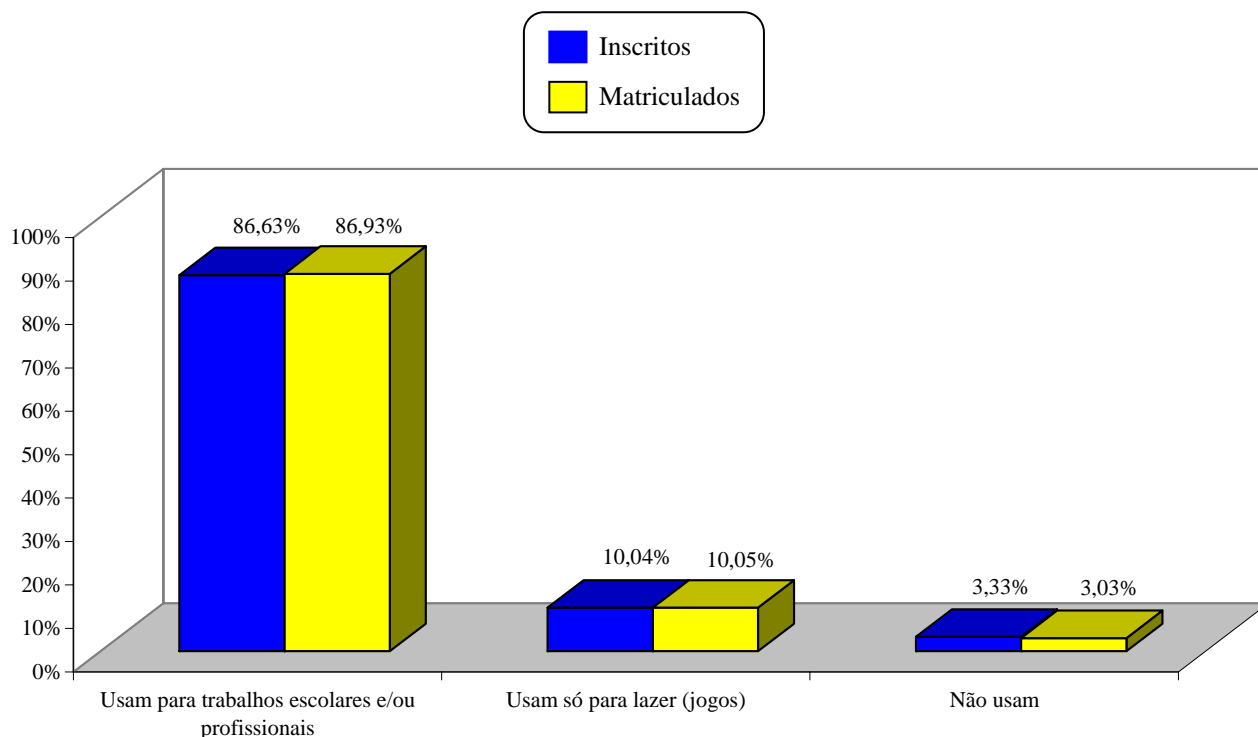

Apenas 3,33% dos inscritos no Vestibular da UFSJ não fazem uso de computador. A grande maioria utiliza o equipamento para trabalhos escolares e/ou profissionais (86,63%).

Acesso à internet

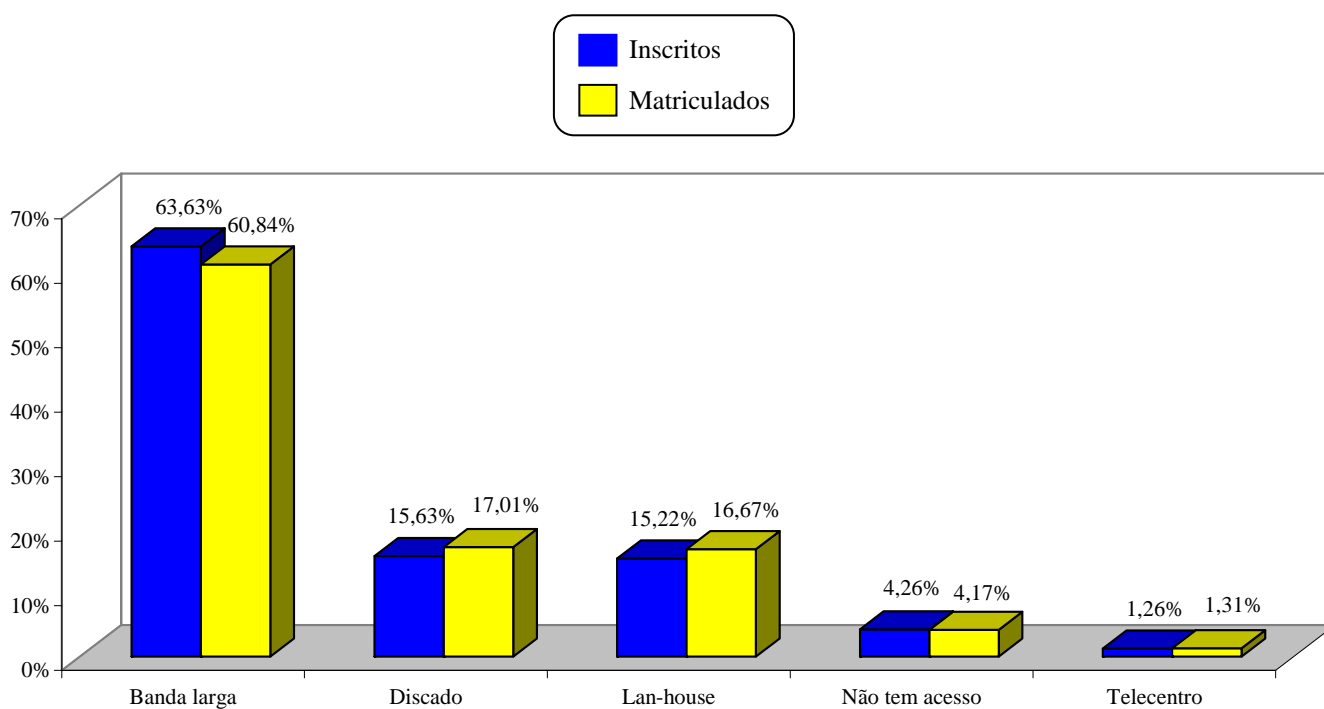

Grande parte dos vestibulandos tem acesso à internet através de banda larga. Apenas 4,26% dos inscritos e 4,17% dos matriculados não possuem acesso à rede mundial de computadores.

Motivo principal da escolha do curso pleiteado

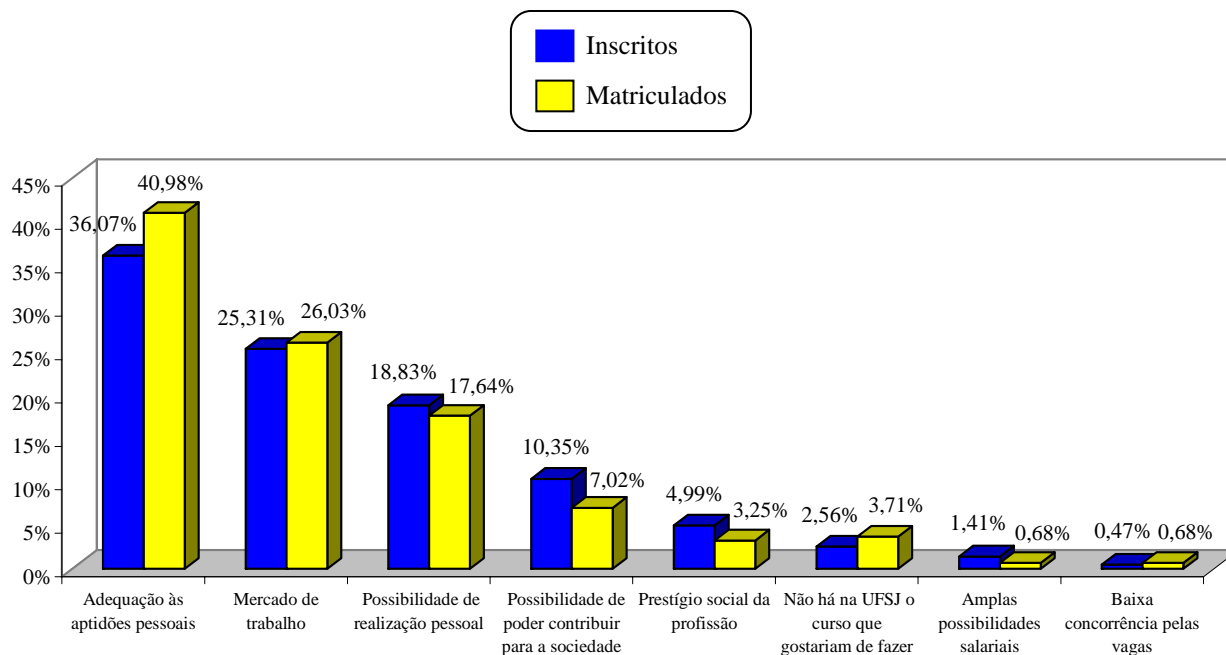

Os dois principais motivos que fazem com que os vestibulandos escolham um curso da UFSJ estão relacionados com a adequação às aptidões pessoais e ao mercado de trabalho atual. Os percentuais para os matriculados nessas duas categorias são 40,98% e 26,03%, respectivamente.

3.4 Dados socioeconômicos

Atual situação profissional dos pais

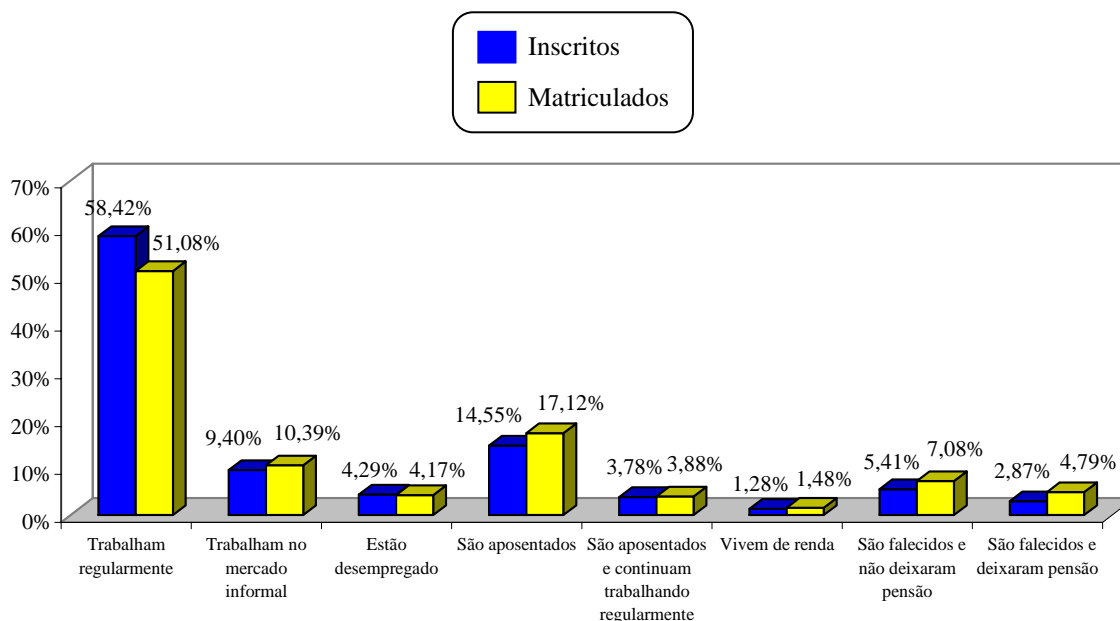

A situação profissional dos pais, dos inscritos e dos matriculados, é semelhante. Destacam-se aqueles pais que trabalham regularmente (58,42% para inscritos e 51,08% para matriculados) e os pais aposentados (14,55% para inscritos e 17,12% para matriculados).

Atual situação profissional das mães

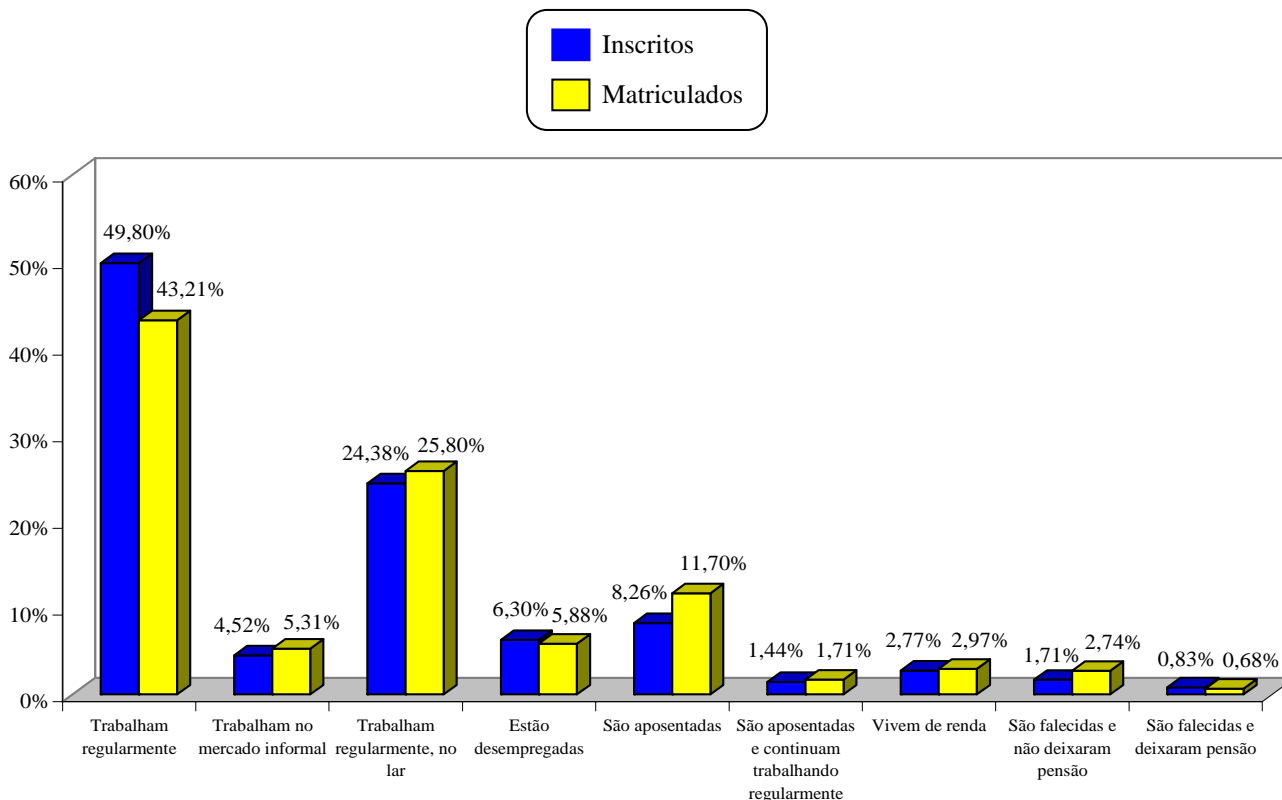

Tanto no grupo dos inscritos como no grupo dos matriculados, grande parte das mães trabalha regularmente ou trabalha regularmente, no lar.

Nível de escolaridade dos pais

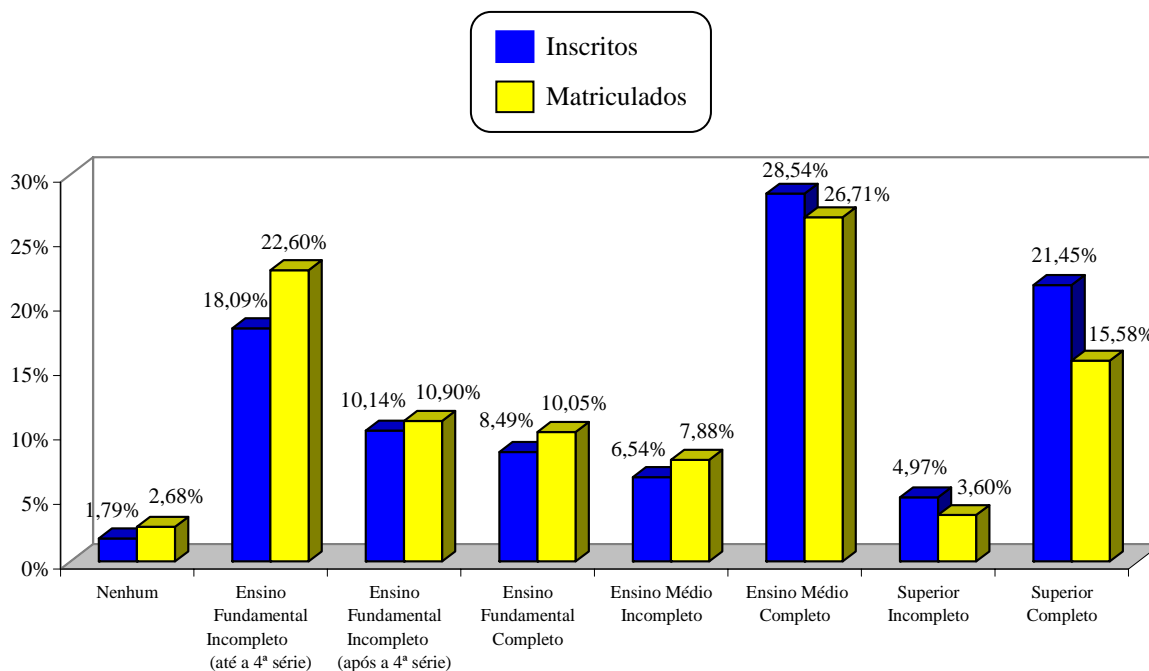

O nível de escolaridade dos pais dos vestibulandos é variado. O maior percentual é daqueles que concluíram o Ensino Médio, sendo 28,54% para os inscritos e 26,71% para os matriculados. Há uma quantidade razoável (22,60%) de matriculados que os pais não completaram o Ensino Fundamental e, ainda, uma quantidade menos significativa (15,58%) de pais que completaram o Ensino Superior.

Nível de escolaridade das mães

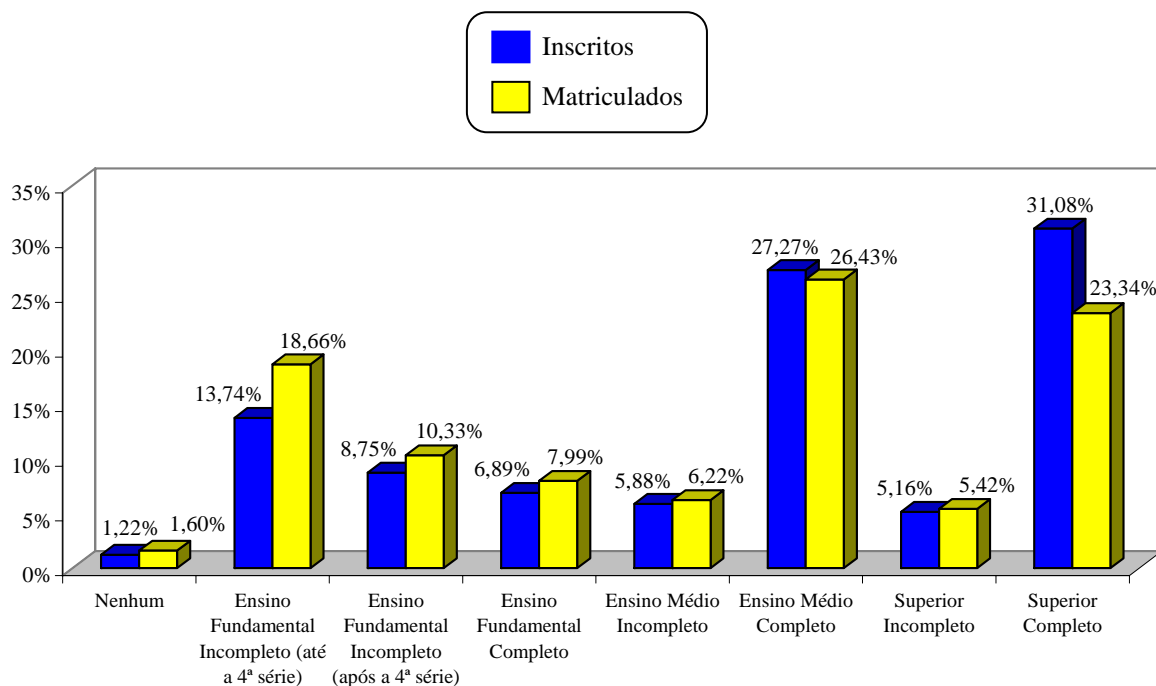

A maioria das mães dos vestibulandos possui pelo menos Ensino Médio Completo, totalizando 63,51% para os inscritos e 55,19% para os matriculados.

Vestibulandos que exercem alguma atividade remunerada

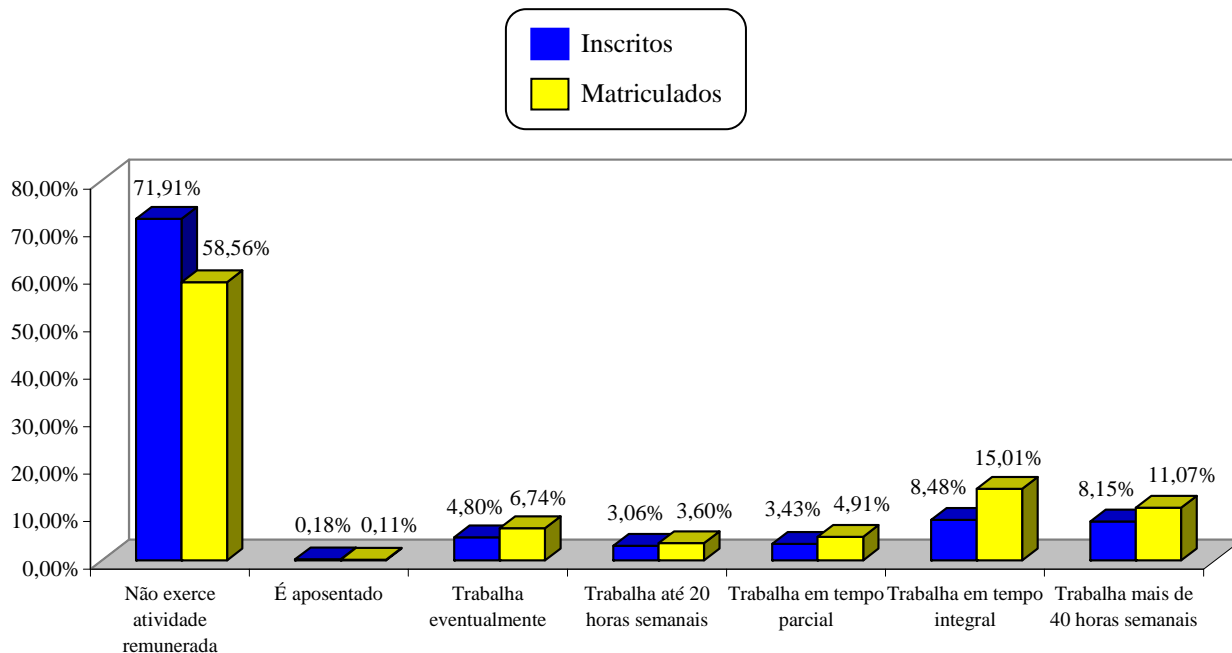

A grande maioria dos inscritos (71,91%) não exerce atividade remunerada. Em relação aos matriculados, 58,56% não exercem atividade remunerada, contudo, 26,08% trabalham em tempo integral ou mais de 40 horas semanais.

Participação do vestibulando na vida econômica do seu grupo familiar

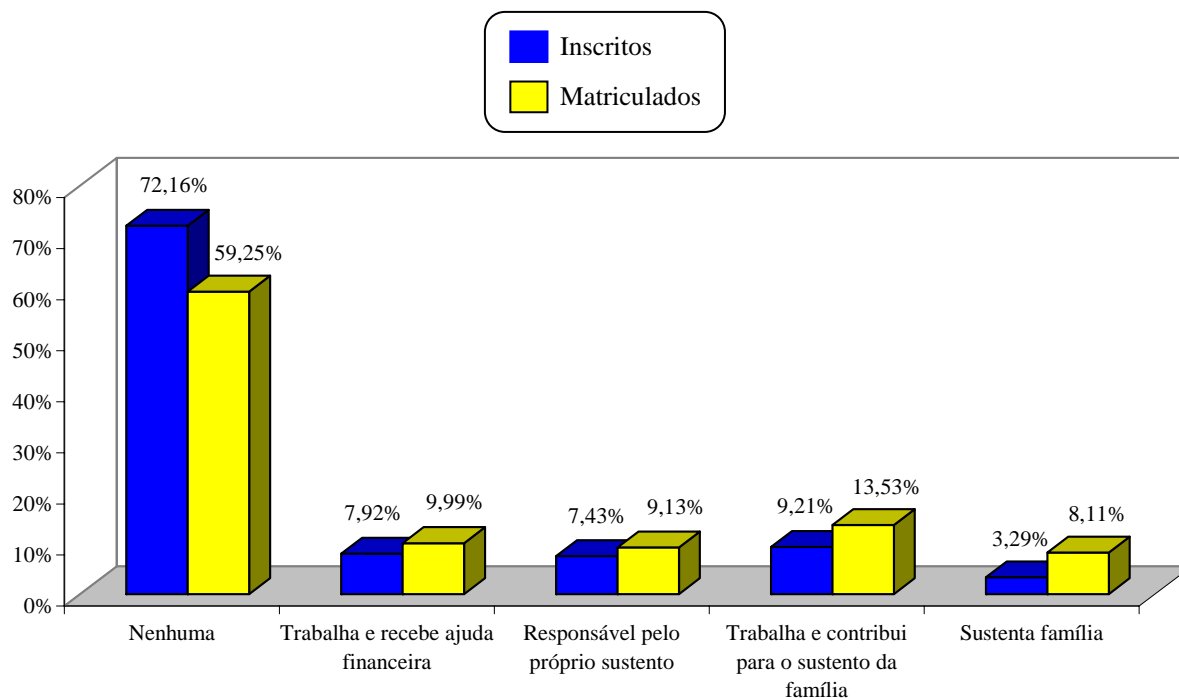

Verifica-se que a maior parte dos vestibulandos (72,16% dos inscritos e 59,25% dos matriculados) não tem participação alguma na vida econômica do grupo familiar ao qual pertencem. Cerca de 8% dos matriculados são responsáveis pelo sustento da família.

Renda mensal do grupo familiar

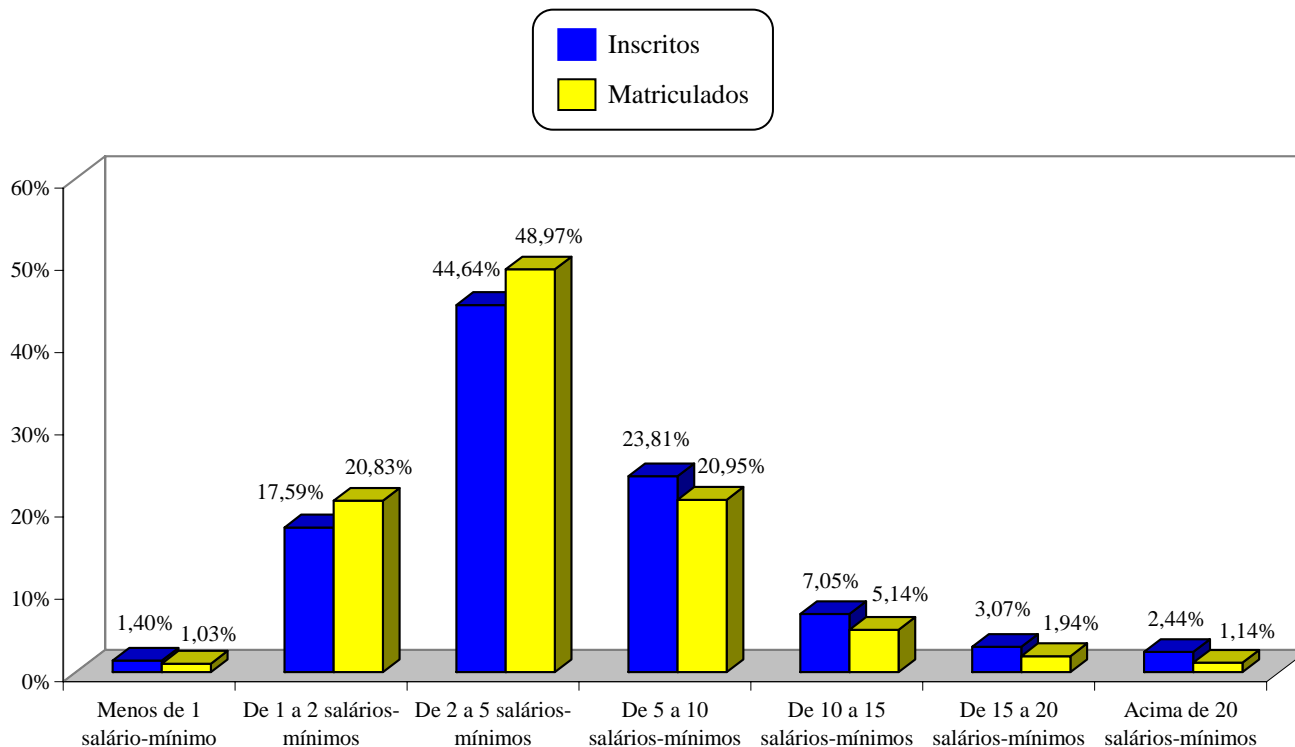

A maioria dos inscritos possui renda mensal do grupo familiar de até 5 salários mínimos, totalizando 63,63%. Essa porcentagem aumenta em relação ao grupo de matriculados (70,83%). Comparando-se com o resultado obtido no Vestibular 2009, no qual o grupo de matriculados obteve 61,22% para a mesma categoria, constata-se que houve um aumento de 9,54%, fato este que, possivelmente, está relacionado à adoção da política de ações afirmativas.

Número de pessoas que vivem da renda mensal do grupo familiar

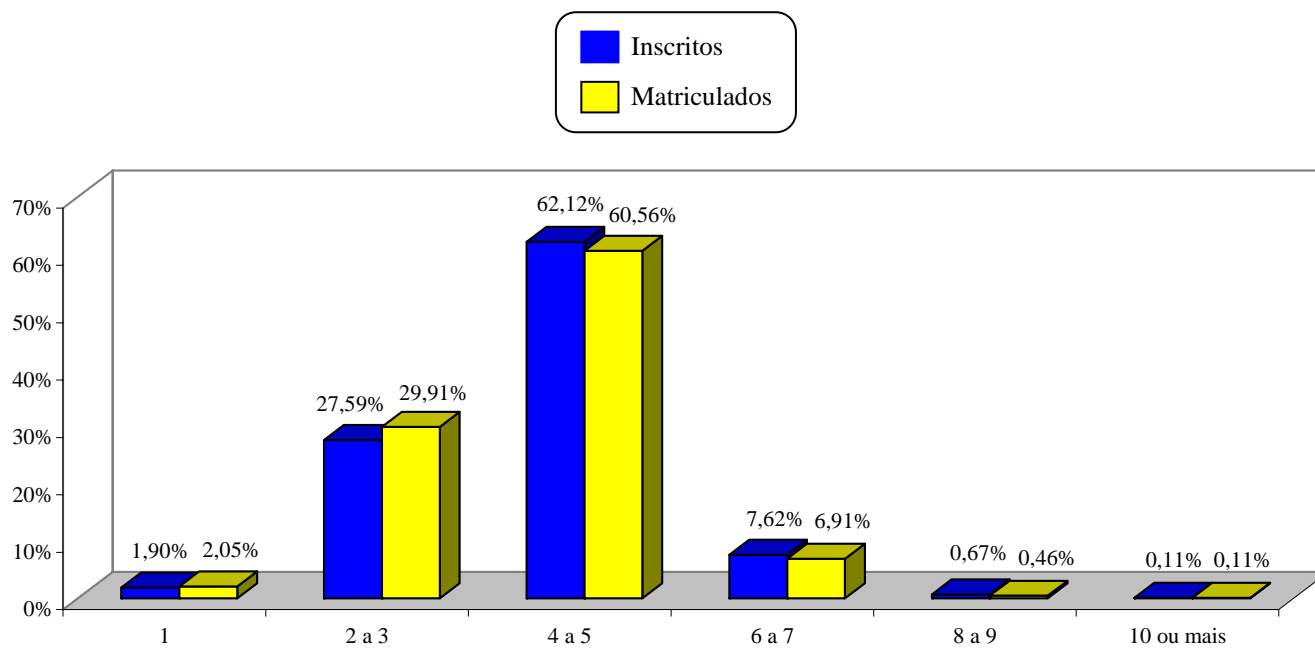

A maioria dos inscritos (62,12%) e matriculados (60,56%) é de família constituída de quatro a cinco pessoas.



UNIVERSIDADE FEDERAL DE SÃO JOÃO DEL-REI

PRÓ-REITORIA DE ENSINO DE GRADUAÇÃO

COMISSÃO PERMANENTE DE VESTIBULAR

Campus Santo Antônio

Praça Frei Orlando, 170 - Centro

36307-352 - São João del-Rei - MG

Fone: (32)3379-2505 - Telefax: (32)3379-2328

<http://www.ufsj.edu.br/vestibular>

e-mail:copeve@ufsj.edu.br