

# Indicadores Conjunturais

**UNIVERSIDADE FEDERAL DE SÃO JOÃO DEL REI**  
*DCECO - Departamento de Ciências Econômicas*

**Nº. 28 Vol.07**

**NOVEMBRO/15**

**Professores do DCECO**

**Alexandre Rodrigues D'Almeida  
Aline Cristina da Cruz  
Daniela Almeida Raposo Torres  
Eneida Maria Goddi Campos  
Glauco Manuel dos Santos  
Luís Eduardo de V. Rocha  
Márcio Carneiro dos Reis  
Múcio Tostas Gonçalves  
Norberto Martins Vieira  
Patrícia Lopes Rosado  
Renilson Rodrigues da Silva  
Sérgio Magno Mendes  
Simone Faria Narciso Shiki  
Talles Girardi de Mendonça  
Thiago Periard do Amaral**

Responsáveis pela Publicação:

***Coordenador:*  
Norberto Martins Vieira**

***Acadêmicos:*  
Gabriel Rodrigues Costa  
Mariana Carolina da Silva**

**Toda a correspondência deverá ser enviada a:  
UFSJ – Depto. de Ciências Econômicas – Indicadores Conjunturais  
Praça Frei Orlando, 170 – Centro.  
São João del – Rei – MG – CEP: 36.307-904  
Fone: (32)3379-2537 – Telefax: (32) 3379-2306  
Endereço na Internet: <http://www.ufsj.edu.br/dceco>  
E-mail: [palumbo@ufsj.edu.br](mailto:palumbo@ufsj.edu.br)  
CDU. 338 (81) (05)  
338 (815.1 SJR)**

**O Boletim Indicadores Conjunturais de São João del-Rei pode também ser encontrado  
entre as Revistas Eletrônicas da Rede Acadêmica de Ciências Econômicas da UFRJ.  
<http://www.race.nuca.ie.ufrj.br/>**

**INDICADORES CONJUNTURAIS**  
Universidade Federal de São João del-Rei – UFSJ – Depto. Ciências Econômicas.  
CDU 338(810)(05)  
338(815 S.J.D.R.) (05)

## 1- PREÇOS E SALÁRIOS

### 1.1 CESTA BÁSICA

Dezembro de 2015

O custo da cesta básica, no mês de dezembro de 2015, na cidade de São João del Rei, registrou uma aumento de 3,01% em relação ao mês anterior. Dos treze produtos que compõe a cesta básica, dois registraram queda em seus preços, 10 tiveram aumento e um permaneceu estável: o açúcar cristal.

Os acréscimos de preços mais significantes foram registrados nos seguintes produtos: a banana, 12,06%; o tomate, 4,65%; e o leite tipo C, 3,90%. As quedas mais significativas foram: a farinha de trigo, 0,56%; e o café em pó, 0,15%.

Quanto ao poder aquisitivo do trabalhador sanjoanense, que possui renda líquida mensal de R\$ 724,96 observa-se que o mesmo desembolsou, no mês de dezembro deste ano, 37,61% deste montante – o equivalente a R\$ 272,66 – para adquirir a cesta básica. Portanto, restaram-lhe R\$ 452,30 para o pagamento de outras despesas.

**Tabela 1- Custo da cesta básica**

Produtos	Quantidade	Nov/15	Dez/15	Var. mês
Açúcar cristal	3 kg	5,39	5,39	0,00
Arroz tipo 2	3 kg	5,84	5,95	1,88
Café em pó	0,600kg	6,75	6,74	-0,15
Farinha de trigo	1,5kg	3,59	3,57	-0,56
Feijão preto	4,5kg	14,46	14,73	1,87
Leite tipo C	7,5 l	15,38	15,98	3,90
Margarina	0,750kg	3,58	3,60	0,56
Óleo de soja	0,900ml	2,72	2,74	0,74
Pão francês	120un	47,52	48,96	3,03
Banana	7,5kg	20,07	22,49	12,06
Batata	6 kg	13,87	14,36	3,53
Tomate	9 kg	30,74	32,17	4,65
Carne bovina de 2ª.	6 kg	94,78	95,98	1,27
<b>CUSTO DA CESTA</b>		264,69	272,66	3,01
Varição mensal		6,26	-0,94	
Varição Anual (%) (1)		12,84	11,79	
Salário Mínimo líquido (2)		724,96	724,96	
Custo Cesta/S. Mínimo (%) (2)		36,86	36,51	
Inflação IPCA/IBGE		0,82		
Inflação IPCA/IBGE acumulada		3,79		
(1) Custo da cesta em dezembro/2014 R\$ 236,78		236,78		
(2) Deduzidos 8% da Previdência				

Cesta básica de acordo com o Decreto Lei 399/1938

Coordenador: Prof. Norberto Martins Vieira

Mariana Carolina Silva - Acadêmica

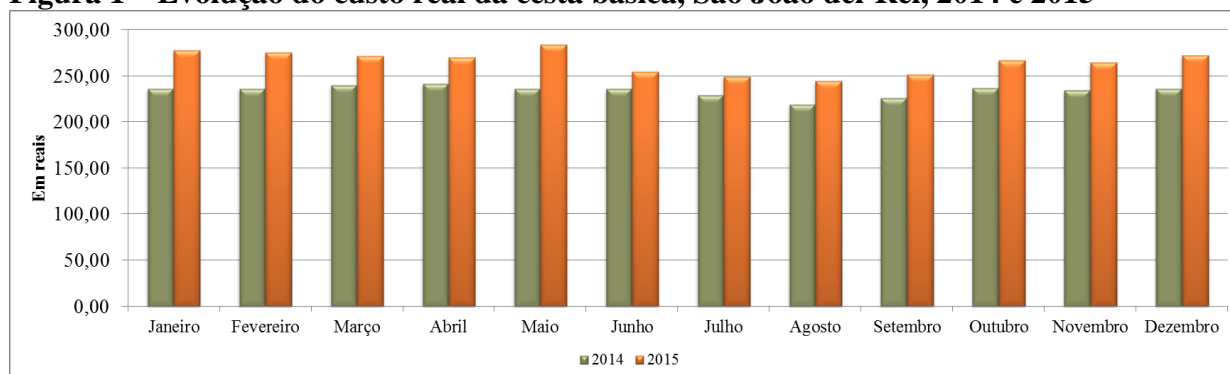
**Figura 1 – Evolução do custo real da cesta básica, São João del-Rei, 2014 e 2015**

Fonte: Pesquisa de preços em estabelecimentos comerciais de São João del-Rei.

## 2- SERVIÇOS

### 2.1. SERVIÇO DE PROTEÇÃO AO CRÉDITO/SPC

Conforme dados da Associação Comercial e Industrial de São João del-Rei, o total de consultas registradas, no mês de Novembro de 2015, foi de 18.850. Este número representa uma queda 4,86% em relação ao mês anterior e uma queda de 2,33% em relação ao mesmo mês do ano passado. Se comparado ao igual período do ano anterior com o mesmo período de 2015, identifica-se decréscimo de 6,25%.

Em Novembro deste ano, houve o total de 1.824 registros no SPC, representando uma queda de 31,04% em relação ao mês anterior e de 8,39% em relação ao mesmo mês do exercício de 2014. No acumulado de 2015, se comparado ao mesmo período do ano passado, houve acréscimo de 4,45%.

Quanto aos cancelamentos, os números registrados foram de 1.294, indicando um acréscimo de 1,49% em relação ao mês anterior e de 12,03%, comparando com o mesmo mês do ano de 2014. Se comparado o acumulado de 2015 com o mesmo período de 2014, registra-se uma queda de 0,91%.

**Tabela 2- Serviço de proteção ao crédito, São João del-Rei, 2014 e 2015**

Tabela do boletim						
Período	Consultas		Registros		Cancelamentos	
	Mês		Mês		Mês	
	Outubro	Novembro	Outubro	Novembro	Outubro	Novembro
2014	20.823	19.299	1.803	1.991	1.165	1.155
2015	19.813	18.850	2.645	1.824	1.275	1.294
Mês Anterior	2,89	-4,86	53,69	-31,04	-13,09	1,49
Ano Anterior	-4,85	-2,33	46,70	-8,39	9,44	12,03
Igual o período do ano anterior	-6,62	-6,25	5,70	4,45	-2,05	-0,91

Fonte: Associação Comercial e Industrial de São João del-Rei.

## 2.2. CHEQUES SEM FUNDOS (VÍDEO CHEQUE)

Conforme informações da Associação Comercial e Industrial de São João del-Rei, em Novembro de 2015, foram incluídas 27 pessoas no cadastro de cheques sem fundos. Representando um aumento de 125% em relação ao mês anterior e uma queda de 25,00% em relação ao mesmo mês do ano de 2014. Na comparação de Janeiro a Novembro de 2015 com o mesmo período do ano anterior, a variação foi de 28,11% para menos.

Quanto às exclusões em Novembro de 2015, foram excluídas 10 pessoas no cadastro de cheques sem fundos. O que representa uma variação positiva de 42,86% em comparação ao mês anterior e uma queda na variação 28,57% em relação ao mesmo mês de 2014. Na comparação de Janeiro a Novembro de 2015 com o mesmo período de 2014 registrou queda de 6,64%.

**Tabela 3 – Número de pessoas incluídas e excluídas do cadastro do SPC, São João del-Rei, 2014 e 2015**

Meses	2014	2015	Variação (%)			2014	2015	Variação (%)		
	Inclusão		Base-mês anterior	Base-ano anterior	Igual Período do ano Anterior	Exclusão		Base-mês anterior	Base-ano anterior	Igual período do ano anterior
Setembro	48	34	61,90	-29,17	-25,25	19	21	133,33	10,53	3,45
Outubro	34	12	-64,71	-64,71	-28,37	23	7	-66,67	-69,57	-5,08
Novembro	36	27	125,00	-25,00	-28,11	14	10	42,86	-28,57	-6,64

Fonte: Associação Comercial e Industrial de São João del-Rei.

**Tabela 4 – Número de títulos protestados, São João del-Rei, 2014 e 2015**

Meses	Número de títulos protestados		Variação (%)		
	2014	2015	Base - mês anterior	Base-ano Anterior	Igual período do ano anterior
Setembro	407	325	27,95	-20,15	-9,49
Outubro	380	215	-33,85	-43,42	-13,22
Novembro	297	455	111,63	53,20	-7,96

Fonte: Cartório de Títulos e Protestos em São João del-Rei.

De acordo com dados do Cartório de Títulos e Protestos de São João del-Rei, em Novembro de 2015, os registros apontam 455 títulos protestados, o que revela um aumento de 111,63% em relação ao mês anterior. Na análise comparativa com Novembro de 2014, nota-se um aumento de 53,20%, e na observação e comparação do acumulado de Janeiro a Novembro de 2015, em comparação ao mesmo período de 2014, queda 7,96%.

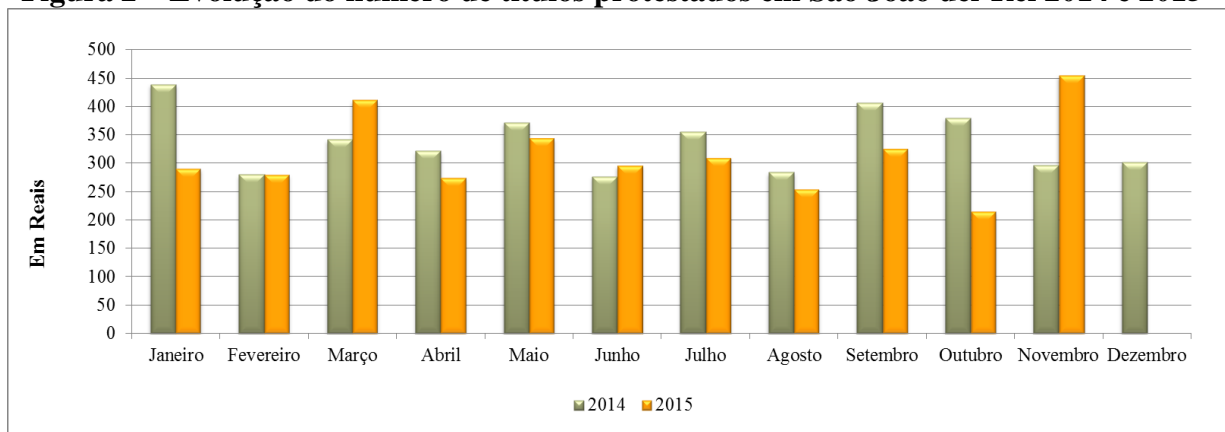
**Figura 2 – Evolução do número de títulos protestados em São João del-Rei 2014 e 2015**

Fonte: Cartório de Títulos e Protestos de São João del-Rei.

### 2.3 – MOVIMENTO NOS CORREIOS EM SÃO JOÃO DEL-REI

**Tabela 5– Registro das operações realizados nos correios de São João del-Rei, 2015**

Serviços	Ago.	Set.	Out.	Nov.
Encomendas nacionais	3.610	3.530	4.020	3.370
Encomendas internacionais	20	23	30	40
Cartas e impressos registrados	21.370	20.140	21.006	20.600
Remessa local	180	156	153	140
SERCA(*)	1.103	1.004	1.005	987
Vales Postais (emissão)	-	-	-	-
Cheques-correios (emissão)	-	-	-	-
Vales Postais (pagos)	2	1	2	1
Cheques – correios (pagos)	-	-	-	-
Telemáticos nacionais	27	25	28	30
Telemáticos internacionais	-	-	-	-
Índice de ocupação - Caixas postais % (**)	179	180	183	183

Fonte: Empresa Brasileira de Correios e Telégrafos (EBCT).

Notas: (\*)SERCA (Serviço de coleta, transporte e entrega de malotes).

O tipo de serviço foi substituído de SEED para Remessa Local.

(\*\*) Índice de ocupação = número de caixas postais alugadas x 100  
número total de caixas postais

## 2.4. MOVIMENTO DO TERMINAL RODOVIÁRIO EM SÃO JOÃO DEL-REI

Conforme dados fornecidos pelo Terminal Rodoviário de São João del-Rei, o número de passagens vendidas, em Novembro foi de 27.491, registrando uma queda 2,87% em relação ao mês anterior e uma queda de 8,11% em relação ao mesmo mês do exercício passado. Comparando Janeiro a Novembro de 2015 com o mesmo período do ano anterior, registra um aumento de 8,82 % no número de passagens vendidas.

**Tabela 6- Número de passagens vendidas no terminal rodoviário de São João del-Rei, 2014 e 2015**

Meses	Número de passagens vendidas		Variação (%)		
	2014	2015	Base - mês Anterior	Base – ano anterior	Igual período do ano anterior
Setembro	32.234	31.028	6,26	-3,74	3,89
Outubro	34.856	28.304	-8,78	-18,80	23,15
Novembro	29.916	27.491	-2,87	-8,11	8,82

Fonte: Terminal Rodoviário de São João del-Rei.

## 3- FINANÇAS

### 3.1. RECEITA ESTADUAL

A receita estadual arrecadada pela Agência Fazendária de São João del-Rei foi de R\$ 3.267.734 em Novembro de 2015, registrando um aumento, descontado a inflação medida pelo IGP-DI, de 15,13%. Em relação ao mês anterior, uma queda de 12,99% em relação ao mesmo mês do ano passado. Na comparação do igual período acumulado do ano anterior, houve decréscimo de 34,84%.

**Tabela 7- Receita Estadual de São João del-Rei, 2014 e 2015**

Meses	Valores Correntes (R\$)		Valores Reais (R\$)		Variação (%)		
	2014	2015	2014	2015	Base-mês anterior	Base-ano anterior	Igual período do ano anterior
Set.	4.215.558	3.718.198	4.240.587	3.718.198	-0,60	-12,32	-24,98
Out	3.430.331	3.267.734	3.430.331	3.267.734	-12,12	-4,74	-35,59
Nov	3.741.227	3.267.734	3.755.598	3.267.734	15,13	-12,99	-34,84

Fonte: Agência Fazendária de São João del-Rei.

**Figura 4 – Evolução real da Receita Estadual de São João del-Rei, 2014 e 2015**

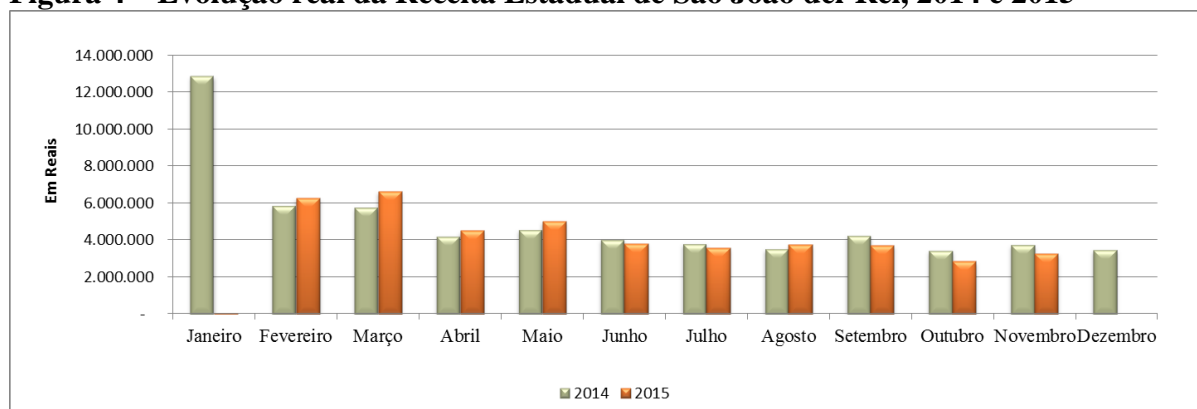

Fonte: Agência Fazendária de São João del-Rei.

### 3.3. RECEITA DA PREFEITURA

A receita referente aos impostos, taxas e transferências da Prefeitura Municipal de São João del-Rei foi de, aproximadamente, R\$ 7.999.054 em Novembro de 2015. Em termos reais, ou seja, se descontada a inflação (IGP-DI), houve um aumento de 39,32% em relação ao mês anterior e um aumento de 4,43% em relação a Novembro de 2014. No acumulado do ano de 2015 em comparação com o mesmo período do ano passado registrou-se um aumento de 8,08%.

**Tabela 8- Receita da Prefeitura de São João del-Rei, 2014 e 2015**

Meses	Valores Correntes (R\$)		Valores Reais (R\$)		Variação (%)		
	2014	2015	2014	2015	Base-mês anterior	Base-ano anterior	Igual período do ano anterior
Setembro	7.537.052	8.049.856	7.697.667	8.049.856	-5,45	4,58	8,58
Outubro	7.671.048	5.673.519	7.788.279	5.575.487	-30,74	-28,41	5,27
Novembro	7.630.503	7.999.054	7.659.814	7.999.054	39,32	4,43	8,08

Fonte: Agência Fazendária de São João del-Rei.

**Figura 5 – Evolução do montante arrecadado pela Prefeitura de São João del-Rei, 2014 e 2015**

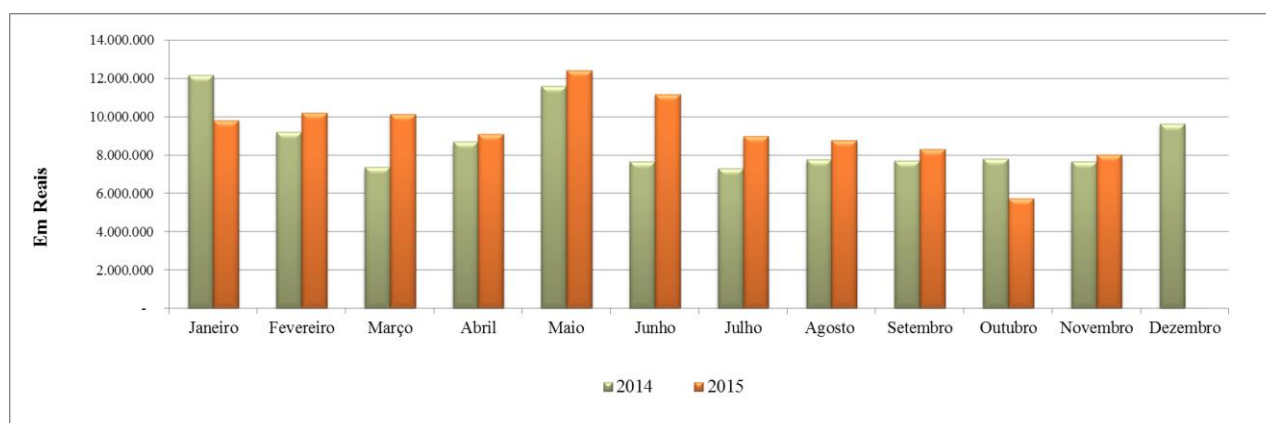

Fonte: Prefeitura Municipal de São João del-Rei

### 3.4. DAMAE – RECEITAS CORRENTES (EXCLUSIVE TRANSFERÊNCIAS)

A receita do DAMAE atingiu aproximadamente R\$ 1.175.052,00, em Novembro de 2015, que revela uma queda de 0,64% em relação ao mês anterior e um acréscimo 13,31 % na análise comparativa com o mesmo mês do ano passado. Já o acumulado do ano de 2015 em comparação com o mesmo período de 2014 registrou acréscimo de 9,08%.



**Tabela 9- Receita Corrente no município de São João del-Rei, 2014 e 2015**

Meses	Valores Correntes (R\$)		Valores Reais (R\$)		Variação (%)		
	2014	2015	2014	2015	Base-mês anterior	Base-ano anterior	Igual período do ano anterior
Setembro	1.083.489	1.157.921	1.089.922	1.157.921	2,24	6,24	12,35
Outubro	1.152.197	1.168.636	1.152.197	1.148.444	-0,82	-0,33	8,17
Novembro	1.037.010	1.175.052	1.037.010,1	1.175.052	-0,64	13,31	9,08

Fonte: DAMAE

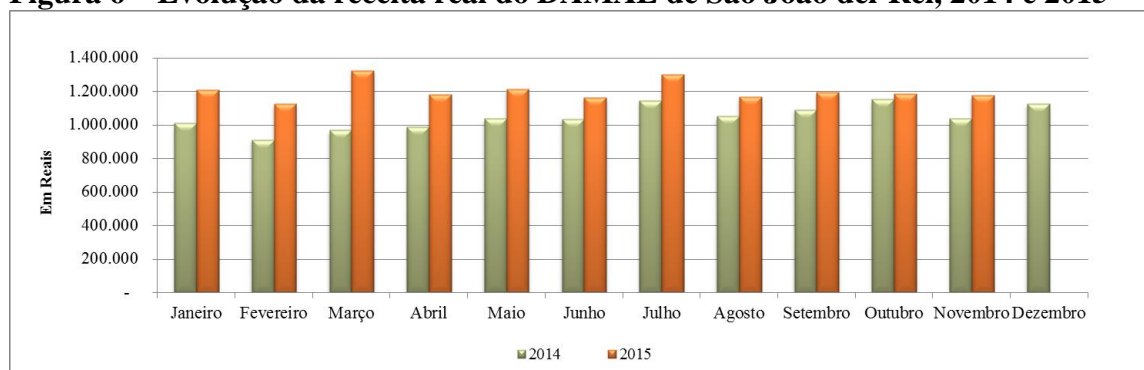
**Figura 6 – Evolução da receita real do DAMAE de São João del-Rei, 2014 e 2015**

Fonte: DAMAE, Departamento Autônomo Municipal de Água e Esgoto de São João del-Rei.

### 3.5. ARRECADAÇÃO DA INDÚSTRIA, COMÉRCIO, LATICÍNIOS E DERIVADOS

O valor da arrecadação do Imposto sobre Circulação de Mercadorias e Serviços (ICMS) da indústria sanjoanense, em Novembro de 2015 foi de R\$ 525.238,00. Este valor, quando descontado a inflação segundo o IGP-DI, registra crescimento de 32,39 % em relação ao mês anterior e um acréscimo de 4,36% em relação ao mesmo mês de 2014. Quando usado como base o somatório dos onze meses de 2015 identifica-se decréscimo de 23,59%.

**Tabela 10- Arrecadação de ICMS da indústria de São João del-Rei, 2014 e 2015**

Meses	Valores Correntes (R\$)		Valores Reais (R\$)		Variação (%)		
	2014	2015	2014	2015	Base-mês anterior	Base-ano anterior	Igual período do ano anterior
Setembro	620.326	548.615	633.545	548.615	0,64	-13,41	-24,69
Outubro	580.916	392.047	589.794	385.273	-29,77	-34,68	-25,53
Novembro	486.868	525.238	488.738	510.068	32,39	4,36	-23,59

Fonte: Secretaria Estadual de Fazenda.

O valor da arrecadação do ICMS dos laticínios em São João del-Rei, em Novembro de 2015, foi de R\$ 64.936. Se descontada a inflação conforme o IGP-DI, tem-se acréscimo real de 14,62% em relação ao mês anterior e decréscimo de 38,49% em relação ao mesmo mês de 2014. Quando comparado o somatório dos onze meses de 2015 ao mesmo período do ano anterior, registrou-se aumento de 152,02%.

**Tabela 11- Arrecadação de ICMS do setor de laticínios de São João del-Rei, 2014 e 2015**

## VARIACÃO LATICÍNIOS

Meses	Valores Correntes (R\$)		Valores Reais (R\$)		Variação (%)		
	2014	2015	2014	2015	Base-mês anterior	Base-ano anterior	Igual período do ano
Set.	72.333	119.576	73.874	119.576	156,89	61,86	204,77
Out.	72.947	55.982	74.062	55.015	-53,99	-25,72	180,16
Nov.	102.125	64.936	102.517	63.060	14,62	-38,49	152,02

Fonte: Secretaria Estadual de Fazenda.

Em relação ao comércio, a arrecadação do ICMS em Novembro, foi de aproximadamente R\$ 873.763,00 milhões, descontada a inflação medida pelo IGP-DI. Tal cenário revelou acréscimo de 4,92% em relação ao mês anterior e um decréscimo de 8,55% em relação ao mesmo mês do exercício de 2014. Quando comparado o somatório de janeiro a Novembro de 2015 ao mesmo período do ano passado, observa-se também um decréscimo de 7,25%.

**Tabela 12- Arrecadação de ICMS do comércio de São João del-Rei, 2014 e 2015**

## VARIACÃO COMÉRCIO

Meses	Valores Correntes (R\$)		Valores Reais (R\$)		Variação (%)		
	2014	2015	2014	2015	Base-mês anterior	Base-ano anterior	Igual período do ano anterior
Setembro	1.202.071	897.534	1.222.738	897.554	-6,85	-26,59	-5,53
Outubro	1.052.958	839.628	1.066.582	832.800	-7,21	-21,92	-7,14
Novembro	948.037	889.824	955.431	873.763	4,92	-8,55	-7,25

Fonte: Secretaria Estadual de Fazenda.

**3.6. BENEFÍCIOS PAGOS PELA PREVIDÊNCIA SOCIAL**

O valor dos benefícios pagos pelo INSS da Agência de São João del-Rei aos beneficiários são-joanenses e de municípios circunvizinhos referente às pensões, aposentadorias, auxílios, entre outros, registrado, em Novembro de 2015, foi de R\$ 55.110.673,00 milhões.

**Tabela 13- Benefícios pagos pela Previdência Social, São João del-Rei, 2015**

Meses	Valores líquidos R\$ (*)			Quantidade de benefícios		Variação (valores líquidos)	
	Rural	Urbano	Urbano + Rural	Rural	Urbano	Total	Mês Anterior
Setembro	9.613.287	45.129.396	54.742.683	8.444	32.658	41.102	*
Outubro	6.328.075	30.458.016	36.786.091	8.403	32.681	41.084	-32,80
Novembro	9.623.249	45.487.425	55.110.673	8.444	32.821	41.265	49,81

Fonte: INSS - Agência de Barbacena (MG).

Nota: (\*) Sem dados disponíveis devido a greve dos servidores.

## 4- INDÚSTRIA

### 4.1. CONSTRUÇÃO CIVIL

Em Novembro foram aprovadas 40 plantas pela Prefeitura Municipal de São João del-Rei, número que aponta por sua vez decréscimo de 13,04% em relação ao mês anterior e um crescimento de 5,04% analisando-se a área acumulada do ano de 2015 em relação ao mesmo período do ano anterior.

**Tabela 14 - Plantas aprovadas pela Prefeitura de São João del-Rei, 2014 e 2015**

Meses	Número de plantas aprovadas		Acumulado no ano		Metros quadrados (mês)		Metros quadrados (acumulado no ano)	
	2014	2015	2014	2015	2014	2015	2014	2015
Setembro	42	32	380	354	13.165,23	5.071,86	82.121,40	70597,00
Outubro	38	46	418	400	8.537,59	22.977,37	90.658,99	93574,37
Novembro	33	40	451	440	4.543,66	6.425,54	95.202,65	99999,91

Fonte: Prefeitura Municipal de São João del-Rei, Departamento de Obras.

### 4.2. IMPORTAÇÃO E EXPORTAÇÃO

Em Novembro de 2015, o número de importações atingiu US\$ 680.210. Tal valor na comparação com o mesmo período do ano anterior aponta uma queda de 76,19 %. Já a exportação alcançou um total de US\$ 3.512213 milhões em Novembro de 2015, o que indica uma queda de 28,58 %. Desta forma, na definição do saldo comercial, registra-se o valor positivo de US\$ 2.832.003 milhões. Isso significa que a balança comercial é favorável, ou seja, a exportação é maior que a importação.

**Tabela 15 - Importação e exportação de produtos em São João del-Rei, 2014 e 2015**

Meses	Exportação (US\$) (A)		Importação (US\$) (B)		Variação Anual %		Saldo (A-B) 2015
	2014	2015	2014	2015	A	B	
Setembro	7.192.885	4.635.645	737.181	307.944	-35,55	-58,22	4.327.701
Outubro	7.456.620	4.914.571	965.438	459.546	-34,09	-52,40	4.455.025
Novembro	4.917.912	3.512.213	2.857.219	680.210	-28,58	-76,19	2.832.003

Fonte: Ministério do Desenvolvimento Indústria e Comércio Exterior.  
(<http://www.mdic.gov.br/sitio/sistema/balanca/>).

**Tabela 16 - Principais países e produtos importados e exportados por São João del-Rei, Novembro de 2015**

Países de Importação	Países de Exportação	Produtos Importados	Produtos Exportados
China	Alemanha	Fluoretos; fluorossilicatos, fluoroaluminatos e outros sais complexos de flúor	Hidrazina e hidroxilamina, e seus sais inorgânicos; outras bases inorgânicas; outros óxidos, hidróxidos e peróxidos, de metais
Índia	Japão	Outros ácidos inorgânicos e outros compostos oxigenados inorgânicos dos elementos não metálicos	Ferro-ligas
EUA	EUA	Alumínio em formas brutas	Minérios de nióbio, tântalo, vanádio ou de zircônio, e seus concentrados
Polônia	Bélgica	Metais alcalinos ou alcalino-terrosos; metais de terras raras, escândio e ítrio, mesmo misturados ou ligados entre si; mercúrio	Barras e perfis, de alumínio
Chile	Tailândia	Tijolos, placas (lajes), ladrilhos e peças cerâmicas semelhantes, para construção, refractários, que não sejam de farinhas siliciosas fósseis nem de terras siliciosas semelhantes	Fios de alumínio

Fonte: Ministério do Desenvolvimento Indústria e Comércio Exterior.  
( <http://www.mdic.gov.br/sitio/sistema/balanca/>).

## 5-ESTATÍSTICAS SOCIAIS E DEMOGRÁFICAS

### 5.1. EMPREGO FORMAL

De acordo com as informações do Ministério do Trabalho e Emprego/CAGED, em Novembro de 2015 foram admitidas 586 pessoas, registrando um acréscimo de 23,11% em relação ao mês anterior e uma queda de 16,64% em relação ao mesmo mês do ano anterior.

Quanto aos desligamentos, em Novembro de 2015 foram contabilizados 488 desligamentos. O resultado é uma queda de 7,96% em relação ao mês anterior e decréscimo de 18,53%, comparado ao mesmo mês do ano passado. A diferença entre admitidos e desligados, em Novembro deste ano registra saldo positivo de noventa e oito empregos, ou seja, o total de admissões foi superior ao volume de desligamentos.

**Tabela 17 – Evolução do mercado de trabalho formal, São João del-Rei, 2014 e 2015**

Meses	Admissões		Desligamentos		Admissões - Desligamentos	
	2014	2015	2014	2015	2014	2015
Setembro	647	432	557	581	90	-149
Outubro	696	476	588	452	108	24
Novembro	703	586	599	488	104	98

Fonte: Ministério do Trabalho e Emprego/CAGED (Cadastro Geral de Empregados e Desempregados).

Nota: Trabalhadores registrados em estabelecimentos com mais de quatro empregados com carteira Assinada.

**Tabela 17.1 – Evolução do emprego por setor da atividade econômica**

SETORES	NOVEMBRO/2015				NO ANO*			
	TOTAL ADMIS	TOTAL DESLIG	SALDO	VARIAC EMPRE % **	TOTAL ADMIS.	TOTAL DESLIG	SALDO	VARIAC. EMPRE %
EXTRATIVA MINERAL								
INDÚSTRIA DE TRANSFORMAÇÃO								
SERV INDUST DE UTIL PUBLICA								
CONSTRUÇÃO CIVIL								
COMÉRCIO SERVIÇOS								
ADM PUBLICA								
AGROPECUÁRIA								
TOTAL								

Fonte: MTE - cadastro geral de empregados e desempregados-lei 4923/65

\*Resultados acrescidos dos ajustes; a variação relativa toma como referencia os estoques do mês atual e do mês de dezembro do ano t-1, ambos com ajustes.

\*\* A variação mensal do emprego toma como referencia o estoque do mês anterior.

## 5.2. NASCIMENTOS, CASAMENTOS E ÓBITOS

**Tabela 18-Número de registros de nascimento, casamentos e óbitos em São João del-Rei, 2015**

Eventos	2013	2014	2015			
	Total anual	Total anual	1º Trimestre	2º Trimestre	3º Trimestre	4º Trimestre
Nascidos vivos	982	946	250	236		
Casamentos	419	403	85	102		
Óbitos	471	726	236	186		
Óbitos fetais	10	19	2	5		
Óbitos < 1 ano	3	10	3	*		
Óbitos 1 – 4 anos	02	2	2	*		
Óbitos 5 - 19 anos	16	15	9	*		
Óbitos 20 – 49 anos	102	69	20	*		
Óbitos >50 anos	513	573	200	*		

Fonte: Cartório de Registro Civil.

## 6 - INDICADORES NACIONAIS

### 6.1. INDICADORES NACIONAIS

**Tabela 20 – Evolução de alguns dos principais indicadores nacionais (%), 2014/2015**

Indicador	Maio 2015	Junho 2015	Julho 2015	Agosto 2015	Setembro 2015	Outubro 2015	Novembro 2015
TR	0,1153	0,1813	0,2305	0,1867	0,1920		
Poupança	0,6079	0,6159	0,6822	0,7317	0,6876		
INPC/IBGE	0,99	0,77	0,58	0,25	0,51		
IGP-DI/FGV	0,40	0,68	0,58	0,40	1,42		
IGP-DI acumulado	3,7839	4,4897	5,0957	5,5161	7,0144		
ICV/DIEESE	0,57	0,81	0,95	0,06	0,48		
IPCA/IBGE	0,74	0,79	0,62	0,22	0,54		
INCC-M/FGV	0,45	1,87	0,66	0,80	0,22		

Fonte: TR = Taxa Referencial; IGP = Índice Geral de Preços; INPC = Índice Nacional de Preços ao Consumidor; IGP-DI/FGV = Índice Geral de Preços - Fundação Getúlio Vargas; ICV = Índice do Custo de Vida, DIEESE = Departamento Intersindical de Estatística e Estudos Sócio-econômicos; IPCA/IBGE = Índice de Preços ao Consumidor Amplo, Instituto Brasileiro de Geografia e Estatística; INCC/FGV = Índice Nacional de Construção Civil, Fundação Getúlio Vargas.