

Indicadores Conjunturais

UNIVERSIDADE FEDERAL DE SÃO JOÃO DEL REI
DCECO - Departamento de Ciências Econômicas

Professores do DCECO

Alexandre Rodrigues D' Almeida
Aline Cristina da Cruz
Eneida Maria Goddi Campos
Glaucio Mateus dos Santos
Ivis Bento de Lima
Luís Eduardo de V. Rocha
Mauri Antônio de Souza
Roberto Galvão de Brito Lira
Simone Faria Narciso Shiki
Wilson Luiz Rotatori Corrêa

Responsáveis pela Publicação

Coordenador:

Alexandre Rodrigues D' Almeida

Técnico:

Paulo Afonso Palumbo

Acadêmicos:

Lucas Vitor de Carvalho Sousa
Ana Carolina de Oliveira Teixeira

Toda a correspondência deverá ser enviada a:
UFSJ – Depto. de Ciências Econômicas – Indicadores Conjunturais
Praça Frei Orlando, 170 – Centro
São João del – Rei – MG – CEP: 36.307-904
Fone: (32)3379-2537 – Telefax: (32) 3379-2306
Endereço na Internet: <http://www.ufsj.edu.br/dceco>
E-mail: palumbo@ufsj.edu.br
CDU. 338 (81)(05)
338 (815.1 SJR)

O Boletim Indicadores Conjunturais de São João del Rei pode também ser encontrado entre as Revistas Eletrônicas da Rede Acadêmica de Ciências Econômicas da UFRJ.
<http://www.race.nuca.ie.ufrj.br/>

INDICADORES CONJUNTURAIS - São João del-Rei – V.01 - 2010
1 – Indicadores Conjunturais – S.J.del-Rei – UFSJ – Depto. Ciências Econômicas
CDU 338(810)(05)
338(815 S.J.D.R.)(05)

1- Preços e Salários

1-Custo da Cesta Básica

São João Del Rei – Pesquisa em Janeiro de 2010

| Custo da Cesta Básica | | | | |
|-------------------------------------|------------|---------------|--------------|----------|
| Produtos | Quantidade | Dezembro/2009 | Janeiro/2010 | Var. mês |
| Açúcar cristal | 3kg | 4,70 | 5,36 | 14,04 |
| Arroz tipo 2 | 3kg | 4,56 | 4,62 | 1,31 |
| Café em pó | 0,600kg | 4,52 | 4,36 | -3,53 |
| Farinha de trigo | 1,5kg | 2,29 | 2,31 | 0,87 |
| Feijão preto | 4,5kg | 10,22 | 8,32 | -18,59 |
| Leite tipo C | 7,5 l | 10,58 | 10,58 | 0,00 |
| Margarina | 0,750kg | 3,26 | 3,96 | 21,47 |
| Óleo de soja | 0,900ml | 2,08 | 2,22 | 6,73 |
| Pão francês | 120un | 23,76 | 23,76 | 0,00 |
| Banana | 7,5kg | 12,54 | 11,03 | -12,04 |
| Batata | 6kg | 13,13 | 10,82 | -17,59 |
| Tomate | 9kg | 16,11 | 17,01 | 5,59 |
| Carne bovina de 2ª | 6kg | 46,42 | 43,94 | -5,34 |
| CUSTO DA CESTA | | 154,17 | 148,29 | -3,81 |
| Variação mensal | | 0,25 | -3,81 | |
| Variação Real mesmo anual (%) (1) | | -7,58 | -11,11 | |
| Salário Mínimo líquido (2) | | 427,80 | 469,20 | |
| Custo Cesta/S. Mínimo (%) (2) | | 36,04 | 31,60 | |
| Inflação IPCA/IBGE | | 0,37 | | |
| Inflação IPCA/IBGE acumulada | | 4,31 | | |
| (1) Custo da cesta em dezembro/2008 | | 166,82 | | |
| (2) Deduzidos 8% da Previdência | | | | |

O custo da cesta básica no mês de janeiro de 2010, na cidade de São João del Rei, registrou queda de 3,81% em relação ao mês anterior.

Dos treze produtos que compõem a cesta básica, cinco registraram quedas, seis acréscimos em seus preços e dois permaneceram estáveis, o leite tipo C e o pão francês.

As quedas de preços mais relevantes foram registradas nos seguintes produtos: o feijão preto, 18,59%; a batata, 17,59%; a banana, 12,04% e a carne bovina de segunda, 5,34%.

Os maiores aumentos ocorreram nos produtos: a margarina, 21,47%; o óleo de soja, 6,73% o tomate, 5,59% e o arroz tipo dois, 1,31%.

O trabalhador sanjoanense que a partir deste mês passou a receber uma renda líquida mensal de R\$ 469,20 (reajuste do salário mínimo) desembolsou em janeiro deste ano, 31,60% de sua renda mensal – o equivalente a R\$ 148,29 – para adquirir a cesta básica, restando-lhe R\$ 320,91 para o pagamento das outras despesas.

Evolução do Custo Real da Cesta Básica em SJDR 2008/2009

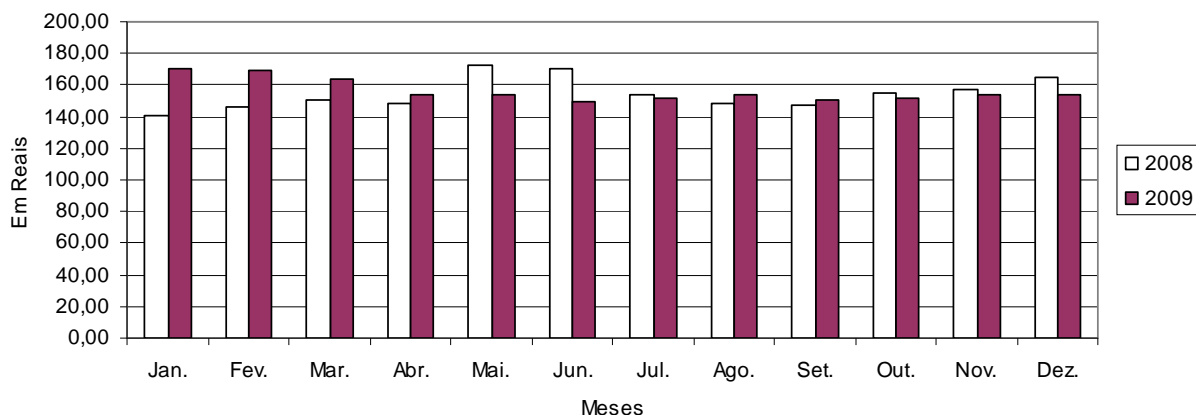

2- SERVIÇOS

2.1.-SEVIÇO DE PROTEÇÃO AO CRÉDITO/SPC

São João del Rei - 2008/2009

Fonte: Associação Comercial e Industrial de São João del-Rei

| CONSULTAS | | | | | |
|-----------|--------|--------|----------|----------|---------------------|
| Mês | 2008 | 2009 | MÊS ANT. | ANO ANT. | IGUAL PER. ANO ANT. |
| Out. | 25.526 | 27.057 | 1,35 | 6,00 | 5,26 |
| Nov. | 23.550 | 25.990 | -3,94 | 10,36 | 5,71 |
| Dez. | 34.247 | 37.429 | 44,01 | 9,29 | 6,11 |

| REGISTROS | | | | | |
|-----------|-------|-------|----------|----------|---------------------|
| Mês | 2008 | 2009 | MÊS ANT. | ANO ANT. | IGUAL PER. ANO ANT. |
| Out. | 1.538 | 1.622 | 41,66 | 5,46 | 4,63 |
| Nov. | 1.777 | 1.831 | 12,89 | 3,04 | 4,46 |
| Dez. | 1.426 | 1.669 | -8,85 | 17,04 | 5,43 |

| CANCELAMENTOS | | | | | |
|---------------|-------|-------|----------|----------|---------------------|
| Mês | 2008 | 2009 | MÊS ANT. | ANO ANT. | IGUAL PER. ANO ANT. |
| Out. | 1.048 | 941 | -10,12 | -10,21 | 7,08 |
| Nov. | 974 | 1.251 | 32,94 | 28,44 | 9,01 |
| Dez. | 1.338 | 1.421 | 13,59 | 6,20 | 8,70 |

Conforme a Associação Comercial e Industrial de São João del-Rei o total de consultas registradas no mês de dezembro de 2009 foi de 37.429, este número representa acréscimo de 44,01% em relação ao mês anterior e de 9,29% em relação ao mesmo mês do ano anterior.

A quantidade de registros de nomes totalizou em dezembro de 2009 1.669, este número representa queda de 8,85% em relação ao mês anterior e acréscimo de 17,04% em relação ao mesmo mês do exercício de 2008.

Em relação aos cancelamentos, o mês de dezembro registrou 1.421, representando acréscimos de 13,59% em relação ao mês anterior e 6,20% no mesmo período do ano de 2008. No período analisado somente o mês de outubro registrou quedas, de 10,12% no em relação ao mês anterior e de 10,21% no mesmo período do ano de 2008.

2.3. CHEQUES SEM FUNDOS (VÍDEO CHEQUE)

São João del Rei – 2008/2009

N.º de pessoas incluídas e excluídas do cadastro do SPC

Fonte: Associação Comercial e Industrial de São João del-Rei

| | 2008 | | 2009 | | | 2008 | | 2009 | | |
|------|----------|----|----------|----------|-----------------|----------|----------|----------|-----------------|--------|
| | Inclusão | | Mês ant. | Ano ant. | Igual per. Ant. | Exclusão | Mês ant. | Ano ant. | Igual per. Ant. | |
| Out. | 47 | 34 | 70,00 | -27,66 | -38,64 | 32 | 18 | -43,75 | -43,75 | -83,69 |
| Nov. | 100 | 75 | 120,59 | -25,00 | -47,35 | 31 | 51 | 183,33 | 64,52 | -81,42 |
| Dez. | 98 | 45 | -40,00 | -54,08 | -37,14 | 39 | 20 | -60,78 | -48,72 | -80,80 |

Conforme os dados da Associação Comercial e Industrial de São João del-Rei, em dezembro de 2009 foram incluídas 45 pessoas no cadastro de cheques sem fundos, este número representa decréscimos de 40,00% em relação ao mês anterior e de 54,08% em relação ao mesmo mês do ano de 2008. Em relação às exclusões no mês de dezembro de 2009 houve quedas de 60,78% em comparação ao mês anterior e de 48,72% em relação ao mesmo mês do ano de 2008.

2.4. TÍTULOS PROTESTADOS

SÃO JOÃO DEL-REI – 2008/2009

Fonte: Cartório de Títulos e Protestos em São João del-Rei

| | Nº de Títulos Protestados | | VARIACÃO (%) | | |
|------|---------------------------|------|--------------|----------|-------------------|
| | 2008 | 2009 | MÊS ANT. | ANO ANT. | IG. PER. ANO ANT. |
| Out. | 422 | 280 | -17,40 | -33,65 | -17,65 |
| Nov. | 284 | 260 | -7,14 | -8,45 | -6,31 |
| Dez. | 216 | 264 | 1,54 | 22,22 | -2,47 |

De acordo com os dados do Cartório de Títulos e Protestos de São João del-Rei em dezembro de 2009 totalizou 264 títulos protestados, este valor representa altas de 1,54% em relação ao mês anterior e de 22,22% em relação ao mesmo mês do exercício de 2008. O acumulado do mesmo período do ano em relação ao anterior registrou queda de 2,47%.

Evolução do Nº de Títulos Protestados em SJDR 2008/2009

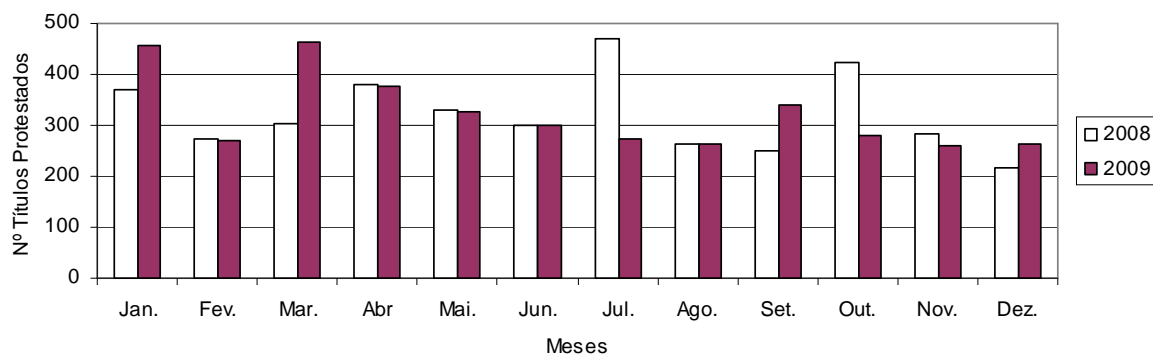

2.5 - MOVIMENTO NOS CORREIOS EM SÃO JOÃO DEL-REI - 2009

| Serviços | Meses | | | | | | | |
|---------------------------------------|--------|--------|--------|--------|--------|--------|--------|--------|
| | Mai.09 | Jun.09 | Jul.09 | Ago.09 | Set.06 | Out.09 | Nov.09 | Dez.09 |
| Encomendas nacionais | 5.030 | 4.977 | 4.980 | 5.010 | 5.130 | 5.070 | 5.172 | 5.930 |
| Encomendas internacionais | 61 | 49 | 60 | 72 | 57 | 60 | 69 | 72 |
| Cartas e impressos registrados | 12.007 | 12.308 | 13.700 | 16.300 | 13.970 | 13.270 | 14.230 | 14.920 |
| SEED | 3.671 | 3.870 | 4.100 | 3.870 | 3.130 | 3.090 | 3.230 | 3.820 |
| SERCA | 1.402 | 1.360 | 1.320 | 1.350 | 1.340 | 1.341 | 1.382 | 1.354 |
| Vales Postais (emissão) | 37 | 48 | 53 | 60 | 39 | 31 | 42 | 58 |
| Cheques-correios (emissão) | - | - | - | - | - | - | - | - |
| Vales Postais (pagos) | 74 | 70 | 59 | 39 | 47 | 40 | 38 | 44 |
| Cheques - correios (pagos) | - | - | - | - | - | - | - | - |
| Telemáticos nacionais | 197 | 201 | 245 | 278 | 301 | 290 | 298 | 316 |
| Telemáticos internacionais | - | - | - | - | - | 01 | - | - |
| Caixas postais % Índ. de ocupação (*) | 47 | 47 | 48 | 49 | 49 | 47 | 45 | 45 |

Fonte: EBCT - (*) Índice de ocupação = n° de caixas postais alugadas x 100
n° total de caixas postais

2.6. MOVIMENTO DO TERMINAL RODOVIÁRIO

São João del Rei – 2008/2009

Fonte: Terminal Rodoviário de São João del-Rei

| Mês | N.º de Passagens Vendidas | | Variação em relação(%) | | |
|------|---------------------------|--------|------------------------|--------------|---------------------|
| | 2008 | 2009 | Mês anterior | Mês ano ant. | Igual per. Ano ant. |
| Out. | 17.587 | 17.447 | -12,66 | -0,80 | 2,55 |
| Nov. | 17.001 | 17.192 | -1,46 | 1,12 | 2,40 |
| Dez. | 17.515 | 18.847 | 9,63 | 7,60 | 2,91 |

Conforme os dados do terminal rodoviário de São João del-Rei, o número de passagens vendidas em dezembro deste ano foram de 18.847, este número representa acréscimos de 9,63% em relação ao mês anterior e de 7,60% em relação ao mesmo mês do exercício passado. Comparando o acumulado dos meses de janeiro até dezembro deste ano a igual período do ano anterior, houve um aumento de 2,91%.

3- Finanças

3.1. RECEITA FEDERAL

SÃO JOÃO DEL-REI – 2008/2009

Fonte: Delegacia da Receita Federal de Juiz de Fora

| | Valores Correntes (R\$) | | Valores Reais (R\$) | | Variação (%) | | |
|------|-------------------------|-----------|---------------------|-----------|--------------|--------------|-----------------|
| | 2008 | 2009 | 2008 | 2009 | Mês Anterior | Ano Anterior | Igual per. Ant. |
| Out. | 3.194.218 | 4.537.044 | 3.136.744 | 4.535.132 | 34,70 | 44,58 | 9,53 |
| Nov. | 3.227.821 | 4.206.148 | 3.167.595 | 4.201.403 | -7,36 | 32,64 | 11,45 |
| Dez. | 2.997.965 | 3.328.873 | 2.955.108 | 3.328.873 | -20,77 | 12,65 | 11,53 |

Conforme os dados da delegacia da receita federal de Juiz de Fora, a receita federal arrecadada em São João del-Rei em dezembro de 2009 foi de aproximadamente R\$ 3,32 milhões, este valor descontada a inflação medida pelo IGP-DI é 20,77% menor que o mês anterior e de 12,65% maior que o mesmo mês do ano de 2008.

Evolução Real da Receita Federal em SJDR 2008/2009

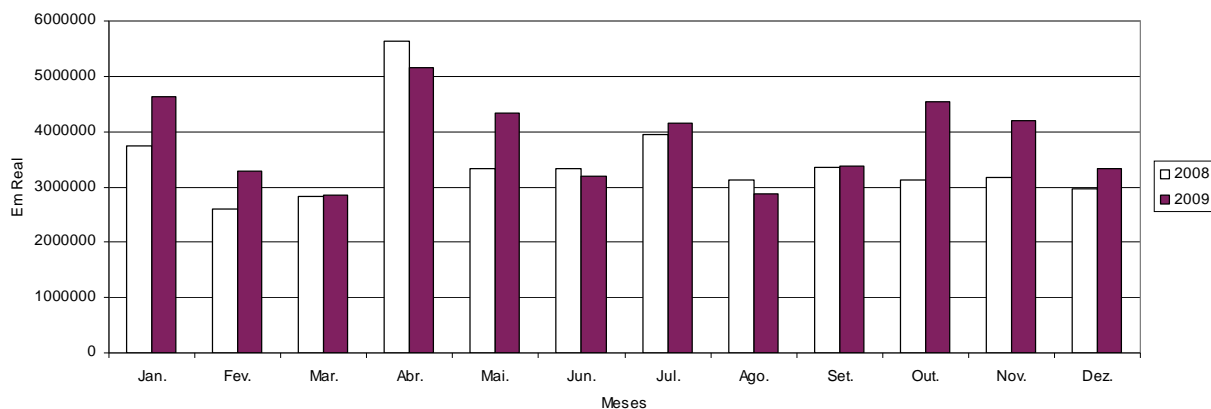

3.2.RECEITA ESTADUAL

SÃO JOÃO DEL-REI – 2008/2009

| Mês | Valores Correntes (R\$) | | Valores Reais | | Variação (%) | | |
|------|-------------------------|-----------|---------------|-----------|--------------|----------|-----------------|
| | 2008 | 2009 | 2008 | 2009 | Mês Ant. | Ano Ant. | Igual per. Ant. |
| Out. | 2.238.237 | 2.159.186 | 2.197.964 | 2.158.276 | 3,50 | -1,81 | -12,54 |
| Nov. | 2.134.024 | 2.275.600 | 2.094.206 | 2.273.033 | 5,32 | 8,54 | -12,00 |
| Dez. | 1.970.562 | 2.258.373 | 1.942.392 | 2.258.373 | -0,64 | 16,27 | -9,83 |

A receita estadual arrecadada pela Agência Fazendária de São João del-Rei atingiu aproximadamente R\$ 2,25 milhões em dezembro de 2009, registrando decréscimos reais, descontada a inflação medida pelo IGP-DI de 0,64% em relação ao mês anterior, e acréscimos de 16,27% em relação ao mesmo mês do ano passado.

Evolução Real da Receita Estadual em SJDR 2008/2009

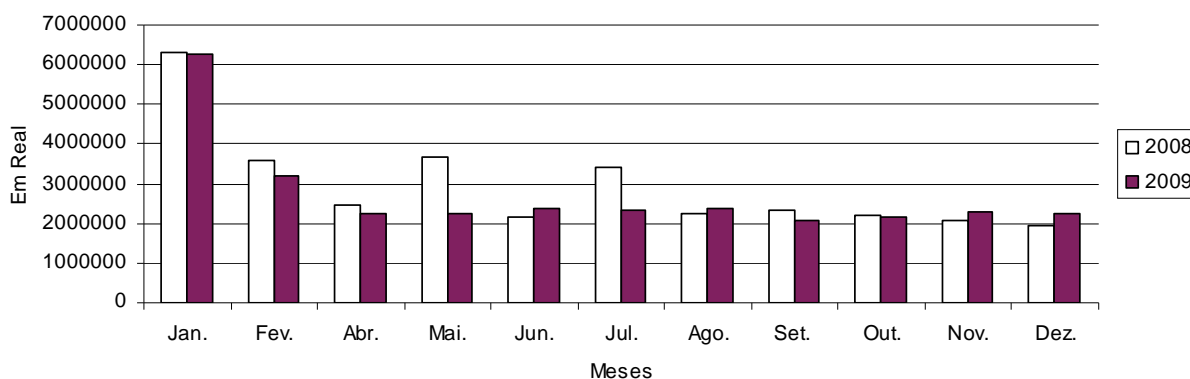

3.3. RECEITA DA PREFEITURA SÃO JOÃO DEL REI – 2008/2009

| Mês | VALORES CORRENTES | | VALORES REAIS | | Variação em relação (%) | | |
|------|-------------------|-----------|---------------|-----------|-------------------------|--------------|---------------------|
| | 2008 | 2009 | 2008 | 2009 | Mês Ant. | Mês ano ant. | Igual per. Ano ant. |
| Out. | 4.361.788 | 4.914.902 | 4.283.305 | 4.912.830 | 20,14 | 14,70 | (16,01) |
| Nov. | 6.138.937 | 4.758.819 | 6.024.394 | 4.753.450 | -3,24 | (21,10) | (16,49) |
| Dez. | 6.688.128 | 6.008.360 | 6.592.518 | 6.013.889 | 26,52 | (8,78) | (15,77) |

A receita referente aos impostos, taxas e transferências da Prefeitura Municipal de São João del-Rei foi de aproximadamente R\$6,01 milhões em dezembro deste ano, este valor representa acréscimo real, descontada a inflação medida pelo IGP-DI, de 26,52% em relação ao mês anterior e queda de 15,77% em comparação ao acumulado de janeiro a dezembro de 2009 em relação ao mesmo período do ano passado.

Evolução da Receita Real da Prefeitura Municipal de SJDR 2008/2009

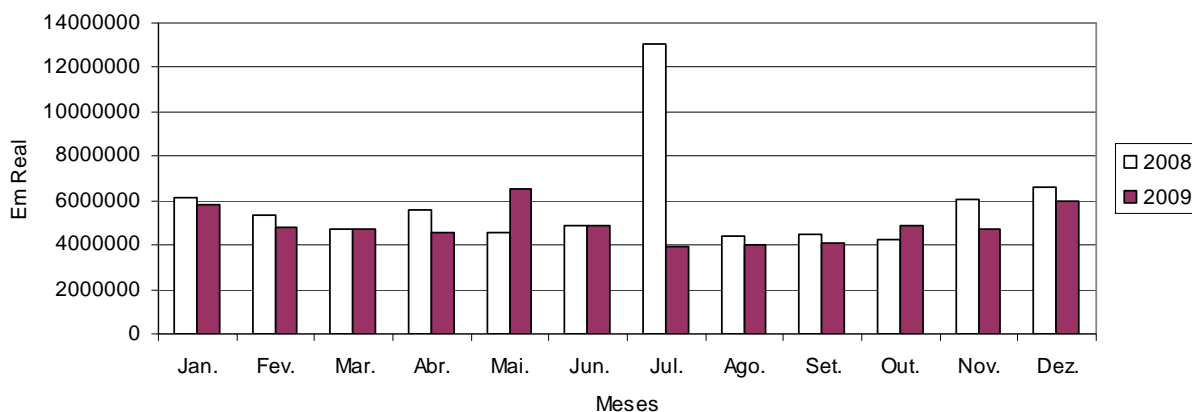

3.4. DAMAE – RECEITAS CORRENTES (EXCLUSIVE TRANSFERÊNCIAS)

São João del Rei – 2008/2009

Fonte: DAMAE – Departamento Autônomo Municipal de Água e Esgoto

| Receita Corrente no Município de SJDR | | | | | | | |
|---------------------------------------|-------------------|---------|---------------|---------|--------------|----------|-----------------|
| Mês | Valores Correntes | | Valores Reais | | Variação (%) | | |
| | 2008 | 2009 | 2008 | 2009 | Mês Ant. | Ano Ant. | Igual per. Ant. |
| Out. | 478.147 | 454.648 | 469.544 | 454.456 | -35,35 | -3,21 | 34,06 |
| Nov. | 452.318 | 765.742 | 443.879 | 764.878 | 68,31 | 72,32 | 37,20 |
| Dez. | 601.640 | 649.565 | 593.289 | 649.565 | -15,08 | 9,49 | 34,46 |

A receita do Departamento Autônomo Municipal de Água e Esgoto (DAMAE) atingiu aproximadamente R\$ 649 mil em dezembro de 2009, este valor representa queda real descontada à inflação medida pelo IGP-DI de 15,08% em relação ao mês anterior e acréscimo de 9,49% em relação ao mesmo mês do ano anterior.

Evolução da Receita Real do DAMAE em SJDR 2008/2009

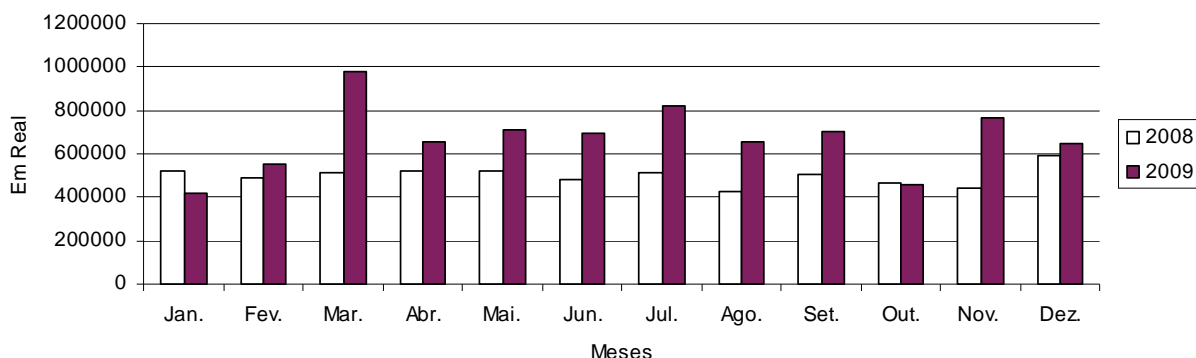

3.5. ICMS DA INDÚSTRIA, COMÉRCIO, LATICÍNIOS E DERIVADOS

SÃO JOÃO DEL-REI – 2008/2009

Fonte: Secretaria Estadual de Fazenda

| Variação Indústria | | | | | | | |
|--------------------|-------------------|---------|---------------|---------|--------------|----------|-----------------|
| Meses | Valores Correntes | | Valores Reais | | Variação (%) | | |
| | 2008 | 2009 | 2008 | 2009 | Mês Ant. | Ano Ant. | Igual per. Ant. |
| Out. | 689.106 | 506.999 | 676.707 | 506.785 | 25,56 | -25,11 | -12,43 |
| Nov. | 616.301 | 572.152 | 604.802 | 571.506 | 12,77 | -5,51 | -11,73 |
| Dez. | 493.530 | 453.836 | 486.475 | 453.836 | -20,59 | -6,71 | -11,35 |

O valor da arrecadação do Imposto sobre Circulação de Mercadorias e Serviços (ICMS) da indústria sanjoanense em setembro deste ano foi de aproximadamente R\$ 453 mil, este valor descontada a inflação medida pelo IGP-DI é 20,59% menor que o mês anterior e 6,71% que o mesmo mês do exercício anterior. No acumulado do período de janeiro a dezembro do ano de 2009 em relação ao ano de 2008 houve uma queda de 11,35%.

| Variação Laticínios | | | | | | | |
|---------------------|-------------------|---------|---------------|---------|--------------|----------|-----------------|
| Meses | Valores Correntes | | Valores Reais | | Variação (%) | | |
| | 2008 | 2009 | 2008 | 2009 | Mês Ant. | Ano Ant. | Igual per. Ant. |
| Out. | 132.003 | 106.429 | 129.628 | 106.384 | -1,15 | -17,93 | -9,26 |
| Nov. | 126.961 | 124.285 | 124.592 | 124.145 | 16,69 | -0,36 | -8,38 |
| Dez. | 148.143 | 146.330 | 146.025 | 146.330 | 17,87 | 0,21 | -7,50 |

O valor da arrecadação do ICMS dos laticínios em São João del-Rei em dezembro deste ano, foi de aproximadamente R\$ 146 mil, este valor descontada a inflação medida pelo IGP-DI é 17,87% maior que o mês anterior e 0,21% que o mesmo mês do ano passado. No acumulado do período de janeiro a dezembro do ano de 2009 em relação ao ano de 2008 houve uma queda de 7,50%.

| Meses | Variação Comércio | | | | | | |
|-------|-------------------|---------|---------------|---------|--------------|----------|-----------------|
| | Valores Correntes | | Valores Reais | | Variação (%) | | |
| | 2008 | 2009 | 2008 | 2009 | Mês Ant. | Ano Ant. | Igual per. Ant. |
| Out. | 543.822 | 534.722 | 570.907 | 538.901 | -4,58 | -5,61 | -12,21 |
| Nov. | 573.415 | 499.326 | 599.814 | 501.173 | -7,00 | -16,45 | -12,58 |
| Dez. | 505.353 | 579.567 | 527.142 | 579.567 | 15,64 | 9,95 | -10,96 |

Em relação ao comércio a arrecadação do ICMS em dezembro deste ano foi de aproximadamente R\$ 579 mil, este valor descontada a inflação medida pelo IGP-DI é 15,64% maior que o mês anterior e de 9,95% que o mesmo mês do exercício passado.

3.6. BENEFÍCIOS PAGOS PELA PREVIDÊNCIA SOCIAL

SÃO JOÃO DEL-REI – 2009

Fonte: INSS

| Mês | Valores Líquidos em R\$ (*) | | | Quantidade de Benefícios | | | Variação (valores líquidos) |
|-------------|-----------------------------|------------|----------------|--------------------------|--------|----------------|--------------------------------|
| | 2009 | | | 2009 | | Total | |
| | Rural | Urbano | Urbano + Rural | Rural | Urbano | Urbano + Rural | Mês anterior |
| Out. | 3.486.157 | 17.619.594 | 21.105.751 | 7.728 | 30.088 | 37.816 | 0,22 |
| Nov. | 5.229.689 | 26.080.092 | 31.309.781 | 7.754 | 30.241 | 37.995 | 48,35 |
| Dez. | 3.498.113 | 17.673.589 | 21.171.702 | 7.780 | 30.331 | 38.111 | -32,38 |

(*) descontados o Imposto de Renda.

O valor dos benefícios pagos pelo INSS da Agência de São João del-Rei aos beneficiários sanjoanenses e de municípios circunvizinhos referentes a pensões, aposentadorias, auxílios, entre outros, registrou em dezembro de 2009 aproximadamente R\$21,17 milhões. Este valor é 32,38% menor que o mês anterior.

4-Indústria

4.1. CONSTRUÇÃO CIVIL: PLANTAS APROVADAS PELA PREFEITURA

São João del Rei – 2008/2009

Fonte: Prefeitura Municipal de São João del-Rei – Departamento de Obras

| Meses | Nº de Plantas Aprovadas | | Acumulado no ano | | M2 no mês | | M2 acumulado no ano | |
|-------|-------------------------|------|------------------|------|-----------|----------|---------------------|-----------|
| | 2008 | 2009 | 2008 | 2009 | 2008 | 2009 | 2008 | 2009 |
| Out. | 36 | 29 | 262 | 293 | 8.217,26 | 5.075,67 | 75.115,49 | 51.609,5 |
| Nov. | 27 | 39 | 289 | 332 | 5.794,31 | 8.087,02 | 80.909,8 | 59.696,52 |
| Dez. | 39 | 30 | 328 | 362 | 9.800,69 | 4.203,77 | 90.710,49 | 63.900,29 |

Em dezembro deste ano foram aprovadas 30 plantas pela prefeitura municipal de São João del-Rei, este número é 23,68% menor que o do mês anterior, já na comparação da área acumulada deste ano em relação ao mesmo período do ano passado houve decréscimo de 29,55%.

5-Estatísticas Sociais e Demográficas

1. SEGURO DESEMPREGO

SÃO JOÃO DEL-REI E REGIÃO (*)

Fonte: SINE/SETAS – São João del-Rei; (*) Inclui: Tiradentes, Prados, Itutinga, Ritápolis, Nazareno, Piedade do Rio Grande, Madre de Deus de Minas, Cel. Xavier Chaves e Resende Costa

| Segu. desemprego: n.º de requerimentos | Variação | Ofertas de emprego |
|--|----------|--------------------|
|--|----------|--------------------|

| MESES | 2008 | 2009 | Mês ant. | Ano ant. | Per. Ant | 2008 | 2009 |
|--------------|-------|-------|----------|----------|----------|-------|------|
| Out. | 270 | 346 | -1,98 | 28,15 | 22,56 | 86 | 50 |
| Nov. | 247 | 535 | 54,62 | 116,60 | 28,93 | 71 | 51 |
| Dez. | 306 | 401 | -25,05 | 31,05 | 29,09 | 52 | 55 |
| Total | 3.953 | 5.103 | | | | 1.265 | 632 |

Conforme informações do Sistema Nacional de Emprego (Sine) de São João del-Rei, em dezembro de 2009 houve 401 requerimentos de seguro desemprego, este número representa queda de 25,05% em relação ao mês anterior e acréscimos de 31,05% em relação ao mesmo mês do ano passado. Em relação às ofertas de empregos, no período estudado, o mês de setembro registrou 69.

5.2. EMPREGO FORMAL¹

SÃO JOÃO DEL-REI – 2008/2009

Fonte: Ministério do Trabalho e Emprego/CAGED.

| Meses | Total de Admissões | | Total de Desligamentos | | Admitidos – Desligados | |
|--------------|--------------------|--------------|------------------------|--------------|------------------------|------------|
| | 2008 | 2009 | 2008 | 2009 | 2008 | 2009 |
| Out. | 487 | 672 | 539 | 445 | -52 | 227 |
| Nov. | 486 | 561 | 409 | 409 | 77 | 152 |
| Dez. | 392 | 470 | 562 | 466 | -170 | 4 |
| Total | 6.240 | 5.892 | 5.921 | 5.560 | 319 | 332 |

¹ Trabalhadores registrados em estabelecimentos com mais de quatro empregados com carteira assinada.

De acordo com as informações do Ministério do Trabalho e Emprego/CAGED, em dezembro de 2009 foram registradas 470 admissões, valor 16,22% menor que o mês anterior e 19,89% maior que o mesmo mês do ano passado. Em relação aos desligamentos, o mês de dezembro deste ano registrou 466, valor 13,93% maior que o mês anterior e 17,08% menor que o mesmo mês do ano anterior. A diferença entre admitidos e desligados em dezembro deste ano, registra um novo saldo positivo de 332, o que caracteriza a recuperação da economia, o número de pessoas demitidas vêm caindo ao longo dos meses enquanto as admissões permanecem estáveis.

5.3. NASCIMENTOS, CASAMENTOS E ÓBITOS

São João del Rei - 2008/2009

Fonte: Cartório de Registro Civil

| Evento | Ano 2007 | Ano 2008 | 1º trimestre/09 | 2º trimestre/09 | 3º trimestre/09 | 4º trimestre/09 |
|--------------------------------|----------|----------|-----------------|-----------------|-----------------|-----------------|
| Nascidos vivos | 979 | 1.019 | 236 | 260 | 210 | 275 |
| Casamentos | 351 | 438 | 78 | 86 | 75 | 134 |
| Óbitos | 726 | 668 | 140 | 161 | 195 | 178 |
| Óbitos fetais | 20 | 18 | 11 | 4 | 4 | 4 |
| Óbitos < 1 ano | 7 | - | - | - | 3 | - |
| Óbitos 1 – 4 anos | 11 | 7 | 1 | 2 | 0 | 3 |
| Óbitos 5 - 19 anos | 14 | 8 | 4 | 2 | 1 | 5 |
| Óbitos 20 – 49 anos | 116 | 83 | 32 | 19 | 37 | 30 |
| Óbitos >50 anos | 538 | 524 | 103 | 138 | 154 | 140 |
| Mortalidade Infantil (por mil) | 7 | - | - | - | | |

Indicadores Nacionais

5.4. INDICADORES NACIONAIS – 2009

Fonte: TR = Taxa Referencial; IGP = Índice Geral de Preços; INPC = Índice Nacional de Preços ao Consumidor; IGP-DI/FGV = Índice Geral de Preços, Fundação Getúlio Vargas; ICV = Índice do Custo de Vida, DIEESE = Departamento Intersindical de Estatística e Estudos Sócio-Econômicos; IPCA/IBGE = Índice de Preços ao Consumidor Amplo, Instituto Brasileiro de Geografia e Estatística; INCC/FGV = Índice Nacional de Construção Civil, Fundação Getúlio Vargas.

| indicador (%) | Abr//09 | Mai/09 | Jun//09 | Jul/09 | Ago/09 | Set/09 | Out/09 | Nov/09 | Dez/09 |
|---------------|---------|--------|---------|--------|--------|--------|--------|--------|--------|
| TR | 0,0454 | 0,0449 | 0,0656 | 0,1051 | 0,0197 | 0,0000 | 0,0000 | 0,0000 | 0,0533 |
| POUPANÇA | 0,5456 | 0,5451 | 0,5659 | 0,6056 | 0,5198 | 0,5000 | 0,5000 | 0,5000 | 0,5536 |
| INPC/IBGE | 0,55 | 0,60 | 0,42 | 0,23 | 0,08 | 0,16 | 0,24 | 0,37 | 0,24 |
| IGP-DI/FGV | 0,04 | 0,18 | -0,32 | -0,64 | 0,09 | 0,25 | -0,04 | 0,07 | -0,11 |
| IGP-acum./FGV | -0,90 | -0,73 | -1,04 | -1,68 | -1,59 | -1,35 | -1,39 | -1,32 | -1,43 |
| ICV/DIEESE | 0,31 | 0,23 | 0,05 | 0,49 | 0,30 | 0,27 | 0,53 | 0,60 | 0,08 |
| IPCA/IBGE | 0,48 | 0,47 | 0,36 | 0,24 | 0,15 | 0,24 | 0,28 | 0,41 | 0,37 |
| INCC-M/FGV | -0,01 | 0,25 | 1,53 | 0,37 | 0,01 | 0,07 | 0,13 | 0,18 | 0,20 |