

DCECO - DEPARTAMENTO DE
CIÊNCIAS ECONÔMICAS

VOL. 01

Nº. 10
JUNHO 2000

IMPRESSO

Indicadores Conjunturais
SÃO JOÃO DEL-REI

1 - PREÇOS E SALÁRIOS

TABELA 1 - CUSTO DA CESTA BÁSICA - SÃO JOÃO DEL-REI - 2000

PRODUTOS	QUANT.	Mai/00	Jun/00	var. mês
Açúcar cristal	3Kg	1,64	1,64	-
Arroz tipo 2	3Kg	1,92	1,99	3,65
Café em pó	0,600Kg	3,81	3,70	(2,89)
Farinha de trigo	1,5Kg	1,18	1,26	6,78
Feijão preto	4,5kg	4,04	4,21	4,21
Leite tipo C	7,5Lt	5,25	5,25	-
Margarina	0,750Kg	2,27	2,46	0,29
Óleo de soja	0,900ml	1,03	0,98	(4,85)
Pão francês	120un	12,72	12,72	-
Banana	1Kg	5,60	5,95	6,25
Batata	6Kg	3,44	3,49	1,45
Tomate	9Kg	4,61	4,61	-
Carne bovina de 2ª	6Kg	18,73	19,37	3,42
CUSTO DA CESTA		66,31	67,15	1,27
Variação mensal		(1,52)	1,27	
Variação anual (%) (1)		(12,57)	(11,47)	
Salário mínimo líquido (2)		138,92	138,92	
Custo Cesta/S. mínimo (%) (2)		47,73	48,34	
Inflação IPCA-IBGE		0,01	-	
Inflação IPCA-IBGE acumulada		2,02	-	

(1)Custo da Cesta básica em dezembro/99=R\$ 75,85

(2)Deduzidos 8% da Previdência

No levantamento feito pelo Departamento de Ciências Econômicas da FUNREI nos supermercados da cidade foi registrado um aumento de 1.27% no custo da Cesta Básica no mês de junho de 2000.

Os produtos que tiveram maiores altas foram a farinha de trigo (6.78%), a banana (6.25%), o feijão preto (4.21%), o arroz tipo 2 (3.65%), a carne bovina de 2ª (3.42%), e a batata (1.45%).

Apenas o óleo de soja e o café em pó registraram baixas, que foram de 4.85% e 2.89%, respectivamente. O açúcar cristal, o leite tipo C, o tomate e o pão francês mantiveram-se estáveis.

Comparando-se o valor da Cesta Básica com o Salário Mínimo, podemos concluir que o trabalhador neste mês de junho gastou 48.34% do seu salário para adquirir os produtos que compõem a Cesta Básica.

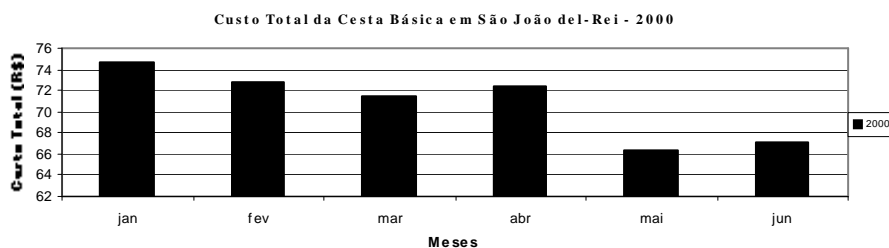

2 - SERVIÇOS

TABELA 2 - SERVIÇO DE PROTEÇÃO AO CRÉDITO/SPC DE SJDR - 1999/2000

Meses	CONSULTAS					REGISTROS				
	1999	2000	variação em relação			1999	2000	variação em relação		
			mês ant.	mês ano ant.	igual per. ano ant.			mês ant.	mês ano ant.	igual per. ano ant.
Jan.	5495	5000	-63,83	-9,01	-9,01	458	481	-3,02	5,02	5,02
Fev.	4864	5569	11,38	14,49	2,03	494	487	1,25	-1,42	1,68
Mar.	7015	5736	3,00	-18,23	-6,15	669	707	45,17	5,68	3,33
Abr.	5748	6881	19,96	19,71	0,28	848	612	-13,44	-27,83	-7,37
Mai	7526	7682	11,64	2,07	0,72	881	759	24,02	-13,85	-9,07

Fonte: Associação Comercial e Industrial de São João del-Rei

Meses	CANCELAMENTOS				
	1999	2000	variação em relação		
			mês anterior	mês ano anterior	igual per. ano ant.
Jan.	292	382	-19,92	30,82	30,82
Fev.	383	247	-35,34	-35,51	-6,81
Mar.	444	284	14,98	-36,04	-18,41
Abr.	367	373	31,34	1,63	-13,46
Mai	297	417	11,80	40,40	-4,49

Fonte: Associação Comercial e Industrial de São João del-Rei

Em maio/2000 houve 7682 consultas ao SPC, indicando aumentos de 11.64% em relação ao mês anterior e de 2.07% em relação ao mesmo mês do ano anterior. No período de janeiro a maio deste ano, houve uma queda de 0.72% em relação ao mesmo período de 1999.

Quanto ao número de registros no SPC, ocorreram 759 em maio de 2000, representando um aumento de 24.02% em relação a abril/2000 e uma redução de 13.85% em relação maio/99. No período de janeiro a maio de 2000, houve uma queda de 9.07% em relação ao mesmo período no ano anterior.

Dentre os registros houve 417 cancelamentos, culminando em altas de 11.80% em relação a abril de 2000 e de 40.40% em relação a maio/99. No período de janeiro a maio de 2000, houve uma queda de 4.49% em relação a igual período do ano anterior.

Indicadores Conjunturais - FUNREI

TABELA 3 - CHEQUES SEM FUNDOS (VÍDEO CHEQUE)- 1999/2000
Nº de pessoas incluídas e excluídas do cadastro do SPC

Meses	Inclusão		Variação			Exclusão		Variação		
	1999	2000	Mês ant.	Ano ant.	Igual per. Ant.	1999	2000	Mês ant.	Ano ant.	Igual per. Ant.
Jan	73	110	-----	50,68	50,68	50	10	-----	-80,00	-80,00
Fev	62	79	-28,18	27,42	40,00	108	15	50,00	-86,11	-84,18
Mar	37	56	-29,11	51,35	42,44	21	10	-33,33	-52,38	-80,45
Abr	55	67	19,64	21,82	37,44	8	14	40,00	75,00	-73,80
Maio	41	61	-8,96	48,78	39,18	21	29	107,14	38,10	-62,50

Fonte: Associação Comercial e Industrial de São João del-Rei

O nº de pessoas incluídas no cadastro de cheque sem fundos em maio de 2000 foi de 61, registrando-se uma queda de 8.96% em relação a abril de 2000 e um aumento de 48.78% em relação a maio de 1999. Já ao compararmos o período de jan a maio de 2000 com jan a maio de 1999, houve um acréscimo de 39.18%.

Quanto à exclusão no cadastro de cheque sem fundos, em maio/2000 este número foi de 29, havendo acréscimos de 107.14% em relação ao mês anterior, 38.10% em relação ao mesmo mês do ano anterior. Comparando-se os períodos jan a maio/99 com jan a maio/2000 houve um decréscimo de 62.50%.

TABELA 4 - MOVIMENTO NOS CORREIOS EM SÃO JOÃO DEL-REI - 2000

Serviços	Jan	Fev	Mar	Abr	Maio
Encomendas nacionais	1703	1812	1764	1733	1842
Encomendas internacionais	16	25	32	19	19
Cartas e impressos registrados	2899	2773	3323	2989	3316
SEED	10919	10659	15366	37182	11576
SERCA	933	918	843	825	968
Vales Postais (emissão)/Cheques-correios (emissão)	285	317	340	297	366
Vales Postais (pagos)/Cheques-correios (pagos)	352	349	437	326	380
Telemáticos nacionais	107	451	238	356	366
Telemáticos internacionais	---	2	---	---	---
Caixas postais (índice de ocupação) (*)	92%	93,33%	96,33%	96,33%	97,33%

Fonte: EBCT - (*) Índice de ocupação = $\frac{\text{n}^\circ \text{ de caixas postais alugadas} \times 100}{\text{n}^\circ \text{ total de caixas postais}}$

TABELA 5 - MOVIMENTO DO TERMINAL RODOVIÁRIO DE SJDR - 1999/2000

Meses	Nº de Passagens Vendidas		variação em relação(%)		
	1999	2000	mês anterior	mês ano ant.	igual per. ano ant.
Jan.	39909	33772	-11,01	-15,38	-15,38
Fev.	36742	26040	-22,89	-29,13	-21,97
Mar.	31000	33054	26,94	6,63	-13,73
Abr.	30571	27341	-17,28	-10,57	-13,03
Maio	31479	25724	-5,91	-18,28	-14,01

Fonte: Terminal Rodoviário de São João del-Rei

Indicadores Conjunturais - FUNREI

O número de passagens vendidas no mês de maio/2000 foi de 25724, contra 27341 passagens de abril/2000, havendo portanto uma queda de 5.91%. Ao compararmos o mês de maio de 2000 com maio de 1999, ocorreu uma queda de 18.28%. Entre os períodos de janeiro a maio de 2000 e janeiro a maio de 99, registrou-se uma queda de 14.01%.

**Movimento do Terminal Rodoviário de São João del-Rei -
1999/2000**

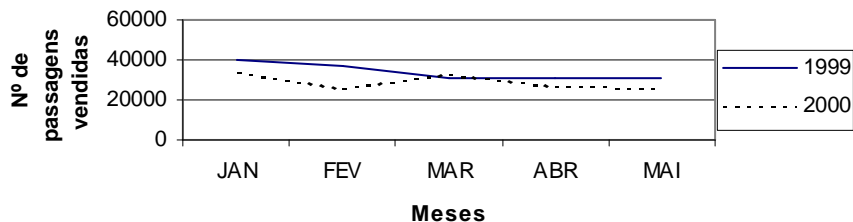

3 - FINANÇAS

TABELA 6 - RECEITA FEDERAL - SÃO JOÃO DEL-REI - 1999/2000

Meses	valores correntes		valores reais (*)		variação em relação (%)	
	1999	2000	1999	2000	mês anterior	ano ant.
Jan.	1375802	1776366	1668126	1797359	69,78	7,75
Fev.	1237226	940406	1436380	949679	-13,89	-33,88
Mar.	816031	1104576	929035	1113425	-35,32	19,85
Abr.	1478180	1692323	1682380	1703702	81,09	1,27
Maio	1095118	1207847	1250713	1207847	-25,66	-3,43

Fonte: Delegacia da Receita Federal de Juiz de Fora; (*) Corrigido pelo IGP-DI/FGV

A receita federal arrecadada em São João del-Rei atingiu R\$1.207.847,00 em maio de 2000, apresentando decréscimos reais em relação ao mês anterior (25.66%), em relação ao mesmo mês do ano anterior (3.43%).

Ao compararmos os períodos de jan a maio de 2000 com igual período anterior, houve um decréscimo de 2.79%, o que não ocorreu na arrecadação em todo o país que foi recorde em maio de 2000, registrando um acréscimo real de 3.88% no mesmo período.

Valor da Receita Federal em São João del-Rei - 1999/2000



TABELA 7 - RECEITA ESTADUAL DE SÃO JOÃO DEL-REI - 1999/2000

Meses	valores correntes (*)		valores reais (**)		variação em relação (%)	
	1999	2000	1999	2000	mês anterior	mês ano ant.
Jan.	2606799	3002016	3160679	3037494	220,40	-3,90
Fev.	1228711	1459404	1426494	1473794	-51,48	3,32
Mar.	1220461	1388948	1389471	1400075	-5,00	0,76
Abr.	1019778	1068251	1160653	1075434	-23,19	-7,34
Mai	912795	1269139	1041486	1269139	18,01	21,86
Total	6988544	8187758	8178783	8255936	-----	0,94

Fonte: Secretaria Estadual da Fazenda; (*) Inclui onze municípios: Conceição da Barra de Minas, Cel. Xavier Chaves, Lagoa Dourada, Nazareno, Prados, Resende Costa, Ritópolis, S. J. del-Rei, São Tiago, Tiradentes e Santa Cruz de Minas; (**) Corrigido pelo IGP-DI/FGV

A receita estadual arrecadada pela Agência Fazendária de São João del-Rei atingiu R\$ 1.269.139,00 em maio de 2000, apresentando acréscimos reais em relação a abril/2000 (18,01%), em relação a maio/99 (21,86%). Se compararmos jan a maio/2000 com jan a maio/99, houve um pequeno acréscimo de 0,94%.

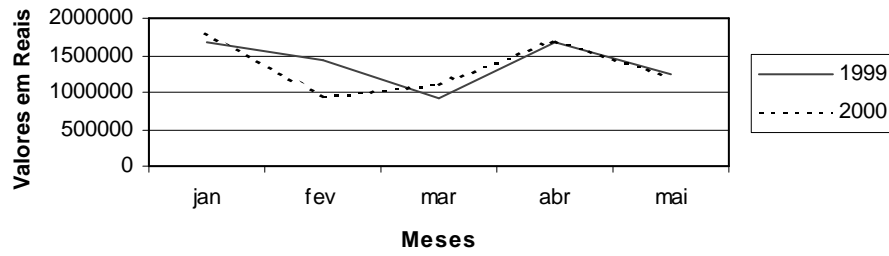
Valor da Receita Estadual em São João del-Rei - 1999/2000



TABELA 8 - DAMAE - RECEITAS CORRENTES, EXCL.TRANSF. EM SJDR -99/2000

Meses	valores correntes		valores reais (*)		variação em relação (%)		
	1999	2000	1999	2000	mês ant.	mês ano ant.	igual per. ano ant.
Jan.	186551	216752	226188	219314	7,67	-3,04	-3,04
Fev.	186562	221620	216592	223805	2,05	3,33	0,08
Mar.	213501	242356	243067	244298	9,16	0,51	0,23
Abr.	191050	254629	217442	256341	4,93	17,89	4,48
Mai	194822	200138	222502	200138	-21,93	-10,05	1,61

Fonte: DAMAE; (*) Corrigido pelo IGP-DI/FGV

A receita do DAMAE - Departamento Autônomo Municipal de Água e Esgoto - atingiu R\$200.138,00 em maio de 2000, apresentando decréscimos reais de 21.93% em relação ao mês anterior e 10.05% a maio de 1999. Já se compararmos os períodos jan a maio de 2000 com o mesmo período anterior, constata-se um acréscimo de 1.61%.

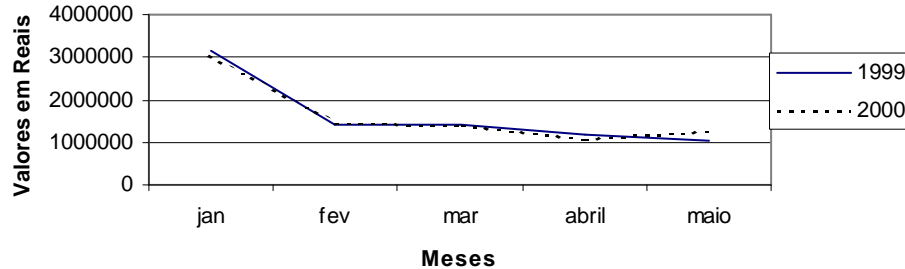
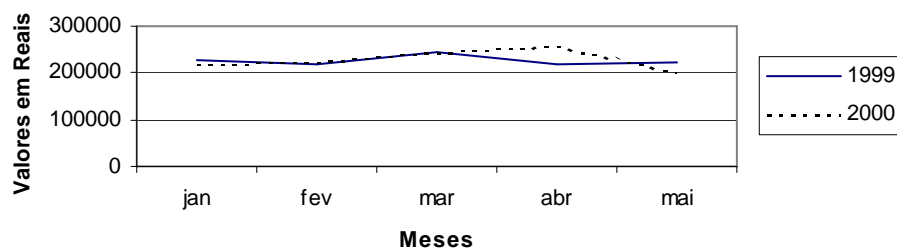
Receita DAMAE em Valores Reais - 1999/2000**TABELA 9 - ICMS DOS SETORES INDÚSTRIA, COMÉRCIO, LATICÍNIOS E DERIVADOS EM SÃO JOÃO DEL-REI - 1999/2000****9.1 - INDÚSTRIA**

Meses	valores correntes		valores reais (*)		variação em relação (%)		
	1999	2000	1999	2000	mês ant.	mês ano ant.	igual per. ano ant.
Jan.	78484	92763	95160	93859	-38,22	-1,37	-1,37
Fev.	150561	126311	174796	127556	35,90	-27,03	-17,98
Mar.	219370	183359	249748	184828	44,90	-25,99	-21,83
Abr.	214497	187664	244128	199926	8,17	-18,11	-20,64
Mai	143529	207224	163922	207224	3,65	26,42	-12,33

Fonte: Secretaria Estadual da Fazenda;

9.2 - LATICÍNIOS

Meses	valores correntes		valores reais (*)		variação em relação (%)		
	1999	2000	1999	2000	mês ant.	mês ano ant.	igual per. ano ant.
Jan.	44887	53142	54424	53770	-11,33	-1,20	-1,20
Fev.	52252	54923	60663	55465	3,15	-8,57	-5,08
Mar.	47717	44983	54325	45343	-18,25	-16,53	-8,76

Indicadores Conjunturais - FUNREI

Abr.	52348	59857	59580	60259	32,90	1,14	-6,18
Maio	40576	53023	46341	53023	-12,01	14,42	-2,71

Fonte: Secretaria Estadual da Fazenda;

9.3 - COMÉRCIO

Meses	valores correntes		valores reais (*)		variação em relação (%)		
	1999	2000	1999	2000	mês ant.	mês ano ant.	igual per. ano ant.
Jan.	333368	288422	363642	289057	16,54	-20,51	-20,51
Fev.	217720	227592	235024	227979	-21,13	-3,00	-13,64
Mar.	213587	211319	228054	211403	-7,27	-7,30	-11,89
Abr.	209453	227515	222395	227401	7,57	2,25	-8,89
Maio	226345	330038	239611	330038	45,13	37,74	-0,22

Fonte: Secretaria Estadual da Fazenda;

O ICMS (Imposto sobre Circulação de Mercadorias e Serviços) arrecadado na Indústria no mês de maio de 2000 em São João del-Rei foi de R\$207.224,00, apresentando acréscimos reais em relação a abril de 2000 (3.65%) e em relação a maio/99 (26.42%). Comparando-se os cinco primeiros meses do ano de 2000 com os mesmos meses de 1999, constata-se um decréscimo de 12.33%.

Nos Laticínios, o ICMS arrecadado foi de R\$53.023,00, registrando um decréscimo real de 12.01% em relação ao mês anterior e um acréscimo real de 14.42% em relação a maio/99. Quando se compara o período jan a maio de 2000 com o mesmo período do ano anterior, registrou-se uma queda de 2.71%.

Ao se comparar os períodos de jan a maio de 2000 com jan a maio de 1999 nas arrecadações do ICMS no comércio registrou-se um leve decréscimo (0.22%). Ao comparar a arrecadação com o mês anterior e com maio/99, ocorreram acréscimos reais de 45.13% e 37.74%, respectivamente.

TABELA 10 - TÍTULOS PROTESTADOS - SÃO JOÃO DEL-REI - 1999/2000

Meses	Total de títulos		variação em relação (%)		
	1999	2000	mês anterior	mês ano ant.	igual per. ano ant.
Jan.	311	315	16,67	1,29	1,29
Fev.	295	264	-16,19	-10,51	-4,46
Mar.	372	324	22,73	-12,90	-7,67
Abr.	306	256	-20,99	-16,34	-9,74
Maio	322	277	8,20	-13,98	-10,59

Fonte: Cartório de Títulos e Protestos em São João del-Rei

Foi de 277 o total de títulos protestados no mês de maio de 2000, registrando um aumento de 8.2% em relação ao mês anterior. Comparando o mês de maio/2000 com maio/99, nota-se uma queda de 13.98%. Já em relação ao período de janeiro a maio deste ano comparado com o mesmo período do ano anterior, constata-se uma queda de 10.59%.

Número de Títulos Protestados em São João del-Rei - 1999/2000

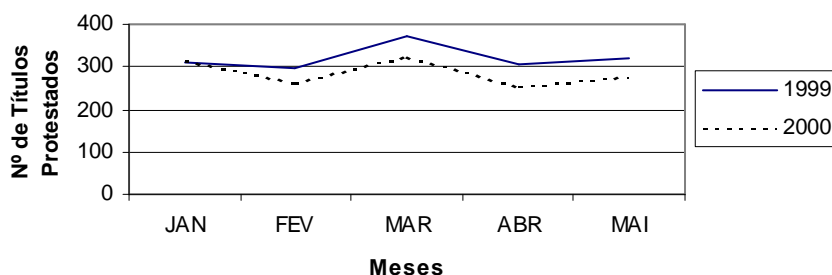

4 - INFRA-ESTRUTURA

TABELA 11 - CONSUMO DE ENERGIA ELÉTRICA (KW/h) EM SJDR - 1999/2000

Meses	tipo de estabelecimentos					total(1999)	Total (2000)	Variação em relação (%)	
	residencial	industrial	comercial	rural	outros			mês ant.	Mês ano ant.
Jan.	3459774	1313348	1269664	233949	1163332	7187332	7440067	1,36	3,52
Fev.	3460578	1647669	1279771	255730	1224967	6957948	7868715	5,76	13,09
Mar.	3407344	1559533	1287612	238965	996302	6926216	7489756	-4,82	8,14
Abr.	3529830	3278127	1389642	211064	1392576	7744178	9801239	30,86	26,56
Mai	3459497	2459562	1242837	244396	1245333	6989546	8651625	-11,73	23,78

Fonte: CEMIG: Companhia Energética de Minas Gerais.

Em maio de 2000, o consumo total de energia elétrica subiu 23.78% em relação ao mesmo mês do ano anterior e decresceu 11.73% em relação ao mês anterior. Essa queda é devida ao consumo em todos os tipos de estabelecimentos ter diminuído, com exceção do consumo rural que cresceu 15.79%. A maior queda foi no consumo industrial (24.97%), seguida de outros estabelecimentos (10.57%), do estabelecimento comercial (10.56%) e o residencial que teve a menor queda (1.99%).

5 - INDÚSTRIA

Indicadores Conjunturais - FUNREI

**TABELA 12 - CONSTRUÇÃO CIVIL: PLANTAS APROVADAS PELA PREFEITURA
- 1999/2000**

Meses	nº de plantas aprovadas		nº de plantas aprovadas (acumulado no ano)		m ² no mês		m ² acumulado no ano	
	1999	2000	1999	2000	1999	2000	1999	2000
Jan..	27	16	27	16	3278,25	6584,13	3278,25	6584,13
Fev.	23	12	50	28	5982,76	6589,6	9261,01	13173,73
Mar.	25	18	75	46	3314,69	2360,9	12575,7	15534,63
Abr.	23	21	98	67	6640,22	2041,35	19215,92	17575,98
Mai	24	33	122	100	5214,89	3281,52	24430,81	20857,5

Fonte: Prefeitura Municipal de São João del-Rei - Departamento de Obras

No mês de maio de 2000 foram aprovadas 33 plantas, totalizando até agora 100 plantas aprovadas no ano, registrando-se uma queda em relação ao mesmo período do ano passado (122).

A área total das plantas aprovadas teve um acréscimo de 3281,52 m² no mês de maio, levando o acumulado no ano a 20857,5 m², registrando um decréscimo em relação ao ano anterior de 14.63%.

6 - ESTATÍSTICAS SOCIAIS E DEMOGRÁFICAS

TABELA 13 - EMPREGO EM SÃO JOÃO DEL-REI E REGIÃO (*) - 1999/2000

Meses	Seg. desemprego: nº de requerimento		variação do nº requerimentos			emissão de CTPS (1ª via)		variação em relação (%)		ofertas de emprego	
	1999	2000	mês ant.	ano ant.	igual per. ant.	1999	2000	mês ant.	ano ant.	1999	2000
Jan.	322	245	18,93	-23,91	-23,91	274	193	121,84	-29,56	36	63
Fev.	228	272	11,02	19,30	-6,00	195	319	65,28	63,59	30	59
Mar.	453	291	6,99	-35,76	-19,44	228	149	-53,29	-34,65	26	**
Abr.	332	336	15,46	1,20	-14,31	268	348	133,56	29,85	27	**

Fonte: SINE/SETAS - São João del-Rei; (*) Inclui: Tiradentes, Prados, Itutinga, Ritópolis, Nazareno, Piedade do Rio Grande, Madre de Deus de Minas, Cel. Xavier Chaves e Resende Costa
(**) Sem dados por falha no sistema

Conforme informações do Sine/Setas, o número de requerimentos do seguro-desemprego no mês de abril/2000 foi de 336, representando acréscimos de 15.46% em relação a março/2000 e 1.20% em relação a abril/99. Comparando-se o período de janeiro a abril do corrente ano com o mesmo período do ano anterior, nota-se uma redução de 14.31%. No mês de abril de 2000 foram emitidas 348 Carteiras de Trabalho e Previdência Social (1ªVia), proporcionando aumentos de 133.56% em relação a março de 200 e 29.85% em relação a abril/99.

Indicadores Conjunturais - FUNREI

**Nº de Requerimentos de Seguro Desemprego em São
João del-Rei - 1999/2000**



TABELA 14 - NASCIMENTOS, CASAMENTOS E ÓBITOS - SJDR - 1999/2000

Ocorrência	Total 1999	1º tri/00
Nascidos vivos	1238	310
Casamentos	419	74
Óbitos	621	185
Óbitos fetais	43	10
Óbitos menor de 1 ano	10	10
Mortalidade infantil	n.d.	-----
Mortalidade fetal	33.57	-----

Fonte: Cartório de Registro Civil

7 - INDICADORES NACIONAIS

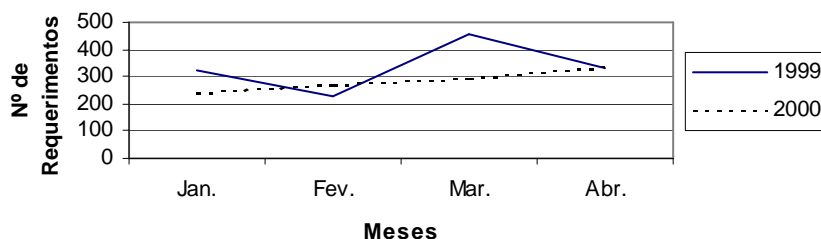
TABELA 15 - INDICADORES NACIONAIS - 2000

indicador (%)/meses	Jan.	Fev.	Mar.	Abr.	Maió
TR	0.21	0.23	0.22	0.13	0.25
POUPANÇA	0.72	0.73	0.73	0.63	0.75
UFIR (R\$)	1.06	1.06	1.06	1.06	1.06
INPC/IBGE	0.61	0.05	0.13	0.09	-0.05
IGP-DI/FGV	1.02	0.19	0.18	0.13	0.67
IGP-acum./FGV	1.02	1.22	1.40	1.53	1.21
ICV/DIEESE	1.19	-0.22	0.77	0.29	-0.20
IPC/FIPE	0.57	-0.23	0.23	0.09	0.03
INCC/FGV	1.07	0.77	0.56	0.60	1.35

Fonte: TR = Taxa Referencial; UFIR = Unidade Fiscal de Referência; IGP = Índice Geral de Preços; INPC = Índice Nacional de Preços ao Consumidor; IGP-DI/FGV = Índice Geral de Preços, Fundação Getúlio Vargas; ICV = Índice do Custo de Vida, DIEESE = Departamento Intersindical de Estatística e Estudos Sócio-Econômicos; IPC/FIPE = Índice de Preços ao Consumidor, Fundação Instituto de Pesquisas Econômicas; INCC/FGV = Índice Nacional de Construção Civil, Fundação

Indicadores Conjunturais - FUNREI

Indicadores Conjunturais, São João del-Rei**FUNREI** - Fundação de Ensino Superior de São João del-Rei**DCECO** - Departamento de Ciências Econômicas**Responsáveis:** Professores: Aluizio A. de Barros e João B. Cardoso. Acadêmicos: Elizabeth Maria Simplício e Juliana Miranda de Sousa.**Correspondência:** FUNREI - DCECO

Praça Frei Orlando, 170 - Centro - São João del-Rei - MG - CEP: 36300-000

Telefone: (032) 379-2537 - **Telefax:** (032) 379-2306**Endereço na Internet:** <http://www.funrei.br/>**E-mail:** indic@funrei.br

CDU. 338 (81) (05)

338 (815.1 SJR)

Indicadores Conjunturais - FUNREI

O boletim Indicadores Conjunturais de São João del-Rei pode também ser encontrado entre as Revistas Eletrônicas da Rede Acadêmica de Ciência Econômica da UFRJ.

<http://www.race.nuca.ie.ufrj.br/>