

CAI A INADIMPLÊNCIA NO COMÉRCIO

Kátia Cássia Germana da Silva

Belmiro Abreu da Cunha

Acadêmicos da FUNREI

Segundo dados da Associação Comercial e Industrial de São João del-Rei, no período de janeiro a setembro deste ano, houve uma alta de 6,4 % no número de consultas ao SPC (Serviço de Proteção ao Crédito), em comparação com o mesmo período de 1999, indicando um crescimento expressivo da atividade comercial na cidade. Neste mesmo período, a inadimplência caiu bastante: o número de registros no SPC recuou de 12 %.

Considerando os dados dos cancelamentos de registro no SPC (pessoas que liquidaram seu débito), houve um aumento de 10,5 % nos primeiros nove meses do ano, em relação a igual período do ano passado. Esta reabilitação do crédito vai permitir que o consumidor volte a gastar no final do ano, o que é positivo para a economia regional.

As estatísticas do SPC retratam o movimento das compras a prazo, em que, freqüentemente, o consumidor se vê obrigado a pagar taxas de juros anuais de até 125% nas lojas, ou de 150% em cheques especiais. A queda da inadimplência no comércio é, em parte, explicada pela eficácia das campanhas de renegociações de dívidas com facilidades de pagamentos.

Nos meses de dezembro, as pessoas tendem a exagerar nas compras pelo crediário e no cheque pré-datado, ficando nos meses subsequentes sem saber como arcar com o ônus das dívidas. Uma estratégia fatal de alguns devedores contumazes é incorporar o crédito do cheque especial ao salário, que não cresce ao ritmo da taxa de juros. Uma dívida de R\$ 100 poderá chegar após um ano a algo em torno de R\$ 250, não havendo salário capaz de acompanhá-la. Instala-se então a chamada ciranda financeira: a cada dívida paga, uma nova dívida é contraída.

A recuperação do crédito de mais consumidores no SPC pode ser reforçada com a retomada do crescimento econômico que se manifesta nos indicadores nacionais. A queda do desemprego restitui poder de compra ao cidadão que estava inadimplente.

A necessidade de que o crescimento da economia nacional chegue até São João del-Rei torna-se cada vez mais urgente, para que a população não seja jogada definitivamente numa nova ciranda da inadimplência.



1 - PREÇOS E SALÁRIOS

TABELA 1 - CUSTO DA CESTA BÁSICA - SÃO JOÃO DEL-REI - 2000

PRODUTOS	QUANT.	SETEMBRO	OUTUBRO	var.mês
Açúcar cristal	3Kg	2,12	2,11	(0,47)
Arroz tipo 2	3Kg	2,13	2,08	(2,35)
Café em pó	0,600Kg	3,38	3,41	0,89
Farinha de trigo	1,5Kg	1,14	1,14	-
Feijão preto	4,5kg	4,42	4,31	(2,49)
Leite tipo C	7,5L	6,53	5,13	(21,44)
Margarina	0,750Kg	2,40	2,24	(6,67)
Óleo de soja	0,900ml	0,94	0,94	-
Pão francês	120un	12,00	12,00	-
Banana	7,5Kg	5,01	5,85	16,77
Batata	6Kg	4,15	5,20	25,30
Tomate	9Kg	6,05	9,70	60,33
Carne bovina de 2ª	6Kg	21,65	21,76	0,51
CUSTO DA CESTA		71,92	75,87	5,49
Variação mensal		(0,20)	5,49	
Variação anual (%) (1)		(5,18)	0,03	
Salário mínimo líquido (2)		138,92	138,92	
Custo Cesta/S. mínimo (%) (2)		51,77	54,61	
Inflação IPCA-IBGE		0,23		
Inflação IPCA-IBGE acumulada		4,87		

(1)Custo da Cesta básica em dezembro/99=R\$ 75,85

(2)Deduzidos 8% da Previdência

Custo da cesta básica em outubro é o maior do ano

O preço médio da cesta básica em São João del-Rei, no mês de outubro, subiu para R\$75,87, registrando uma alta de 5.49% em relação ao mês anterior. Os produtos que apresentaram as maiores altas foram o tomate (60.33%), a batata (25.30%) e a banana (16.77%). A alta desses produtos deve-se ao período de entressafra sendo eles que puxam para cima o custo da cesta básica. Os produtos inatura, geralmente, apresentam muita instabilidade nos preços, pois, dependem da oscilação da bolsa de mercados no CEASA.

O leite tipo C foi o produto que registrou a maior baixa (21.44%). Essa baixa expressiva é consequência do aumento de produção do leite, devido a melhora dos campos de pastagem e conseqüente elevação da oferta.

A margarina (6.67%), o feijão preto (2.49%) , o arroz tipo 2 (2.35%) e o açúcar cristal (0.47%), foram os outros produtos que apresentaram queda nos preços. Em relação ao mês de dezembro de 1999, houve uma pequena alta de 0.03%, no valor da cesta básica. Com a variação positiva registrada em outubro.

O trabalhador que recebe um salário mínimo líquido de R\$ 138,92, gastou 54.61% de sua renda para adquirir a sua ração mínima.

Para atender às necessidades de uma família de quatro pessoas, como determina o Decreto-Lei 399 de 1938, que criou a cesta básica, o salário mínimo deveria ser de R\$ 632,43.

Os dados foram pesquisados pelo Departamento de Ciências Econômicas da FUNREI.

CUSTO DA CESTA BÁSICA EM SÃO JOÃO DEL REI

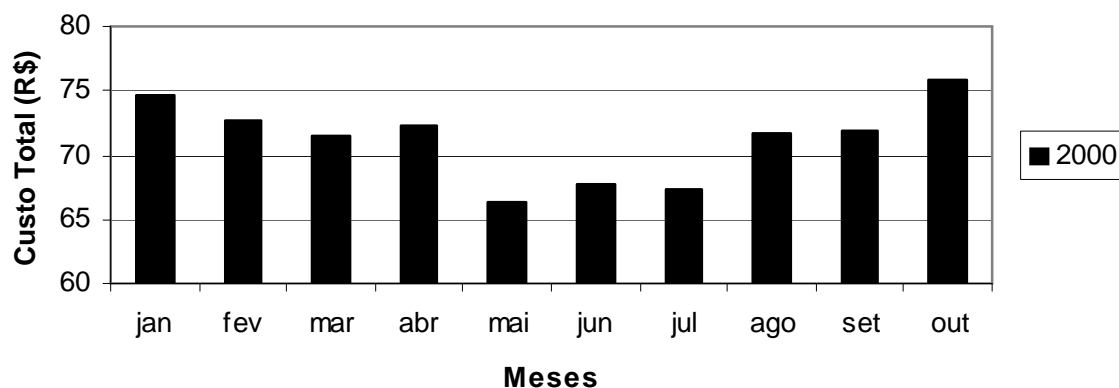

2 - SERVIÇOS

TABELA 2 - SERVIÇO DE PROTEÇÃO AO CRÉDITO/SPC DE SJDR - 1999/2000

CONSULTAS						REGISTROS				
Meses	1999	2000	variação em relação			1999	2000	variação em relação		
			mês ant.	mês ano ant.	igual per. ano ant.			mês ant.	mês ano ant.	igual per. ano ant.
Jan.	5495	5000	-63,83	-9,01	-9,01	458	481	-3,02	5,02	5,02
Fev.	4864	5569	11,38	14,49	2,03	494	487	1,25	-1,42	1,68
Mar.	7015	5736	3,00	-18,23	-6,15	669	707	45,17	5,68	3,33
Abr.	5748	6881	19,96	19,71	0,28	848	612	-13,44	-27,83	-7,37
Mai	7526	7682	11,64	2,07	0,72	881	759	24,02	-13,85	-9,07
Jun.	6637	7491	-2,49	12,87	2,88	642	629	-17,13	-2,02	-7,94
Jul.	6582	7454	-0,49	13,25	4,44	620	404	-35,77	-34,84	-11,56
Ago.	6580	7405	-0,66	12,54	5,49	553	460	13,86	-16,82	-12,12
Set.	6257	7121	-3,84	13,81	6,41	492	438	-4,78	-10,98	-12,02

Fonte: Associação Comercial e Industrial de São João del-Rei -

CANCELAMENTOS					
Meses	1999	2000	variação em relação		
			mês anterior	mês ano anterior	igual per. ano ant.
Jan.	292	382	-19,92	30,82	30,82
Fev.	383	247	-35,34	-35,51	-6,81
Mar.	444	284	14,98	-36,04	-18,41
Abr.	367	373	31,34	1,63	-13,46
Mai	297	417	11,80	40,40	-4,49
Jun.	352	429	2,88	21,88	-0,14
Jul.	330	849	97,90	157,27	20,93
Ago.	366	372	-56,18	1,64	18,44
Set.	471	295	-20,70	-37,37	10,48

Fonte: Associação Comercial e Industrial de São João del-Rei

Em setembro de 2000 houve 7121 consultas ao SPC, indicando um decréscimo real de 3.84% em relação ao mês anterior e acréscimos reais de 13.81% e 6.41% em relação ao mês de setembro de 1999 e aos primeiros nove meses do ano, respectivamente.

Quanto ao número de registros no SPC, ocorreram 438 em setembro de 2000, apresentando quedas reais em relação ao mês de agosto de 2000 (4.78%), em relação ao mesmo mês do ano anterior (10.98%) e em relação ao período janeiro a setembro de 2000 com o mesmo período do ano anterior (12.02%).

Em relação aos dados de cancelamentos de registros ao SPC, houve quedas em relação a agosto de 2000 (20.70%) e em relação a setembro de 1999 (37.37%). Já nos primeiros nove meses do ano, houve um acréscimo real de 10.48%.

TABELA 3 - CHEQUES SEM FUNDOS (VÍDEO CHEQUE)- 1999/2000
Nº de pessoas incluídas e excluídas do cadastro do SPC

Meses	Inclusão		Variação			Exclusão		Variação		
	1999	2000	Mês ant.	Ano ant.	Igual per. Ant.	1999	2000	Mês ant.	Ano ant.	Igual per. Ant.
Jan.	73	110	-76,36	50,68	50,68	50	10	60,00	-80,00	-80,00
Fev.	62	79	-28,18	27,42	40,00	108	15	50,00	-86,11	-84,18
Mar.	37	56	-29,11	51,35	42,44	21	10	-33,33	-52,38	-80,45
Abr.	55	67	19,64	21,82	37,44	8	14	40,00	75,00	-73,80
Maió	41	61	-8,96	48,78	39,18	21	29	107,14	38,10	-62,50
Jun.	46	80	31,15	73,91	44,27	9	51	75,86	466,67	-40,55
Jul.	43	44	-45,00	2,33	39,22	22	25	-50,98	13,64	-35,56
Ago.	23	42	-4,55	82,61	41,84	21	38	52,00	80,95	-26,15
Set.	22	43	2,38	95,45	44,78	7	38	0,00	442,86	-13,86

Fonte: Associação Comercial e Industrial de São João del-Rei

O nº de pessoas incluídas no cadastro de cheque sem fundos em setembro de 2000 foi de 43, registrando-se alta de 2.38% em relação ao mês anterior e 44.78% em relação ao período janeiro a setembro de 2000 quando se compara ao período anterior. Em relação ao mesmo mês do ano anterior, percebe-se uma forte alta (95.45%), significando que quase 100% a mais de cheques sem fundo circularam na praça em setembro de 2000.

Quanto à exclusão no cadastro de cheque sem fundos, em setembro/2000 este número foi de 38, ficando estável em relação ao mês anterior. Em relação a setembro de 1999, esse dado teve uma fortíssima alta (442.86%), mostrando que as pessoas estão muito preocupadas em saldar suas dívidas. Se comparar o período janeiro a setembro de 2000 com o do ano anterior, houve um queda de 13.86%.

TABELA 4 - MOVIMENTO NOS CORREIOS EM SÃO JOÃO DEL-REI - 2000

Serviços	Jan.	Fev.	Mar.	Abr.	Maió	Jun.	Jul.	Ago.	Set.
Encomendas nacionais	1703	1812	1764	1733	1842	1709	1676	2108	1668
Encomendas internacionais	16	25	32	19	19	17	19	17	39
Cartas e impressos registrados	2899	2773	3323	2989	3316	3791	3911	3031	2906
SEED	10919	10659	15366	37182	11576	11576	10737	8129	7255
SERCA	933	918	843	825	968	968	967	978	899
Vales Postais (emissão)/ Cheques-correios (emissão)	285	317	340	297	366	366	262	397	298
Vales Postais (pagos)/ Cheques-correios (pagos)	352	349	437	326	380	306	335	417	361
Telemáticos nacionais	107	451	238	356	366	511	614	260	410
Telemáticos internacionais	---	2	---	---	---	1	2	---	---
Caixas postais (*)	92%	93,33%	96,33%	96,33%	97,33%	98%	98%	98.8%	97.33%

Fonte: EBCT - (*) Índice de ocupação = $\frac{\text{nº de caixas postais alugadas} \times 100}{\text{nº total de caixas postais}}$ = $\frac{\text{nº de caixas postais alugadas} \times 100}{300}$

TABELA 5 - MOVIMENTO DO TERMINAL RODOVIÁRIO DE SJDR - 1999/2000

Meses	Nº de Passagens Vendidas		variação em relação(%)		
	1999	2000	mês anterior	mês ano ant.	igual per. ano ant.
Jan.	39909	33772	-11,01	-15,38	-15,38
Fev.	36742	26040	-22,89	-29,13	-21,97
Mar.	31000	33054	26,94	6,63	-13,73
Abr.	30571	27341	-17,28	-10,57	-13,03
Mai	31479	25724	-5,91	-18,28	-14,01
Jun.	27168	24731	-3,86	-8,97	-13,31
Jul.	37025	30897	24,93	-16,55	-13,82
Ago.	29715	25584	-17,20	-13,90	-13,83
Set.	29013	25193	-1,53	-13,17	-13,77

Fonte: Terminal Rodoviário de São João del-Rei

O número de passagens vendidas no mês de setembro/2000 foi de 25193 contra 25584 passagens em agosto/2000, havendo portanto uma queda de 1.53%. Ao compararmos o mês de setembro de 2000 com setembro de 1999, ocorreu uma queda de 13.17%. Entre os períodos de janeiro a setembro de 2000 e janeiro a setembro de 99, registrou-se uma queda de 13.77%.

Movimento do Terminal Rodoviário de São João del-Rei - 1999/2000

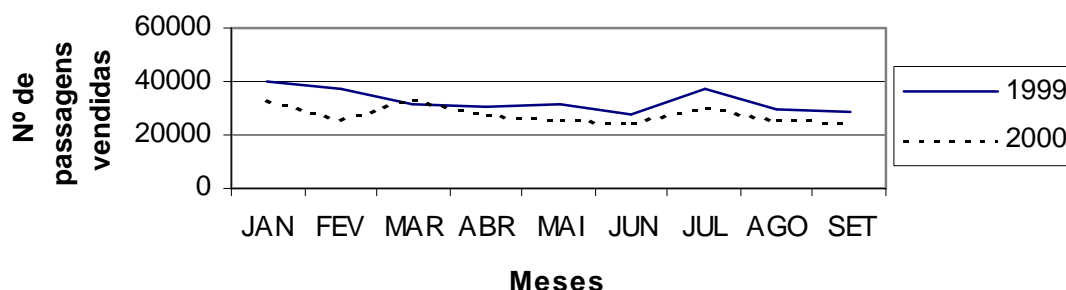

3 - FINANÇAS

TABELA 6 - RECEITA FEDERAL - SÃO JOÃO DEL-REI - 1999/2000

Meses	valores correntes		valores reais (*)		variação em relação (%)		
	1999	2000	1999	2000	mês anterior	Ano anterior	Igual período ant.
Jan.	1375802	1776366	1765000	1901739	69,78	7,75	7,75
Fev.	1237226	940406	1519796	1004830	-13,89	-33,88	-11,51
Mar.	816031	1104576	982988	1178086	-35,32	19,85	-4,29
Abr.	1478180	1692323	1780083	1802643	81,09	1,27	-2,65
Mai	1095118	1207847	1323347	1277991	-25,66	-3,43	-2,79
Jun.	1053388	1444927	1260081	1514804	-4,78	20,21	0,57
Jul.	1358988	1511494	1600176	1549583	26,99	-3,16	-0,02
Ago.	1129384	1241272	1310765	1249796	-18,09	-4,65	-0,54
Set.	1226114	1348811	1402447	1348811	6,99	-3,82	-0,90

Fonte: Delegacia da Receita Federal de Juiz de Fora; (*) Corrigido pelo IGP-DI/FGV

A receita federal arrecadada em São João del- Rei atingiu R\$1.348.811,00 em setembro de 2000, apresentando acréscimo real em relação ao mês anterior (6.99%). Em relação ao mesmo mês do ano anterior, houve decréscimo de 3.82%.

Ao compararmos os períodos de janeiro a setembro de 2000 com igual período anterior, houve um decréscimo de 0.90%.

Valor da Receita Federal em São João del-Rei - 1999/2000



TABELA 7 - RECEITA ESTADUAL DE SÃO JOÃO DEL-REI - 1999/2000

Meses	valores correntes (*)		valores reais (**)		variação em relação (%)		
	1999	2000	1999	2000	mês anterior	Ano anterior	Igual período ant.
Jan.	2606799	3002016	3344232	3213894	220,40	-3,90	-3,90
Fev.	1228711	1459404	1509336	1559383	-51,48	3,32	-1,65
Mar.	1220461	1388948	1470163	1481383	-5,00	0,76	-1,09
Abr.	1019778	1068251	1228057	1137889	-23,19	-7,34	-2,11
Mai	912795	1269139	1103027	1342843	18,01	21,74	0,93
Jun.	865313	1035614	1035102	1085697	-4,59	4,89	1,35
Jul.	865031	1002862	1018553	1028134	-5,30	0,94	1,31
Ago.	1570749	1065666	1823014	1072984	4,36	-41,14	-4,86
Set.	1079407	991851	1234641	991851	-7,56	-19,66	-6,19

Fonte: Secretaria Estadual da Fazenda; (*) Inclui onze municípios: Conceição da Barra de Minas, Cel. Xavier Chaves, Lagoa Dourada, Nazareno, Prados, Resende Costa, Ritópolis, S. J. del-Rei, São Tiago, Tiradentes e Santa Cruz de Minas; (**) Corrigido pelo IGP-DI/FGV

A receita estadual arrecadada pela Agência Fazendária de São João del- Rei atingiu R\$ 991.851,00 em setembro de 2000, apresentando decréscimos reais de 7.56% em relação ao mês anterior, 19.66% em relação a setembro de 1999. Se compararmos janeiro a setembro/2000 com janeiro a setembro/99, houve um decréscimo de 6.19%.

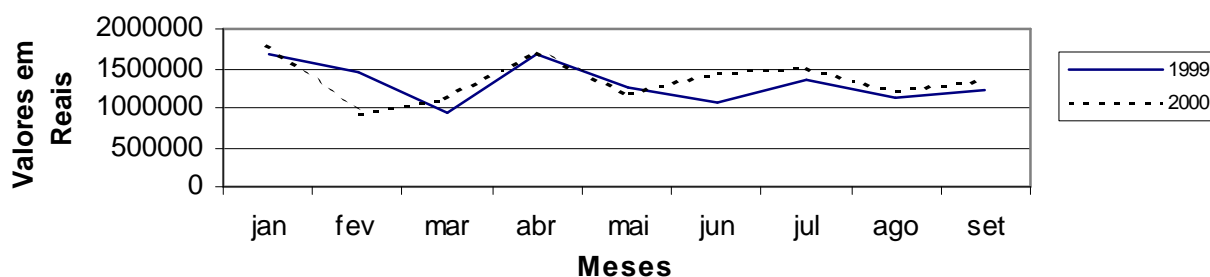
Valor da Receita Estadual de São João del-Rei - 1999/2000



TABELA 8 - RECEITA CORRENTE DO MUNICÍPIO DE SJDR - 1998/1999

Meses	valores correntes		valores reais (*)		variação em relação (%)		
	1999	2000	1999	2000	mês anterior	Ano anterior	Igual período ant.
Jan.	2043263	2059918	2603400	2190263	-27,91	-15,87	-15,87
Fev.	1519798	1403953	1854172	1489902	-31,98	-19,65	-17,44
Mar.	1780475	1562291	2130126	1654897	11,07	-22,31	-19,01
Abr.	1680327	1387158	2009715	1467507	-11,32	-26,98	-20,88
Mai	2319217	1761008	2783442	1850569	26,10	-33,52	-23,97
Jun.	1649810	1375862	1960071	1432562	-22,59	-26,91	-24,40

Fonte: Secretaria da Fazenda - Prefeitura Municipal; (*) Corrigido pelo IGP-DI/FGV

A PREFEITURA MUNICIPAL NÃO TEM FORNECIDO INFORMAÇÕES MAIS RECENTES.

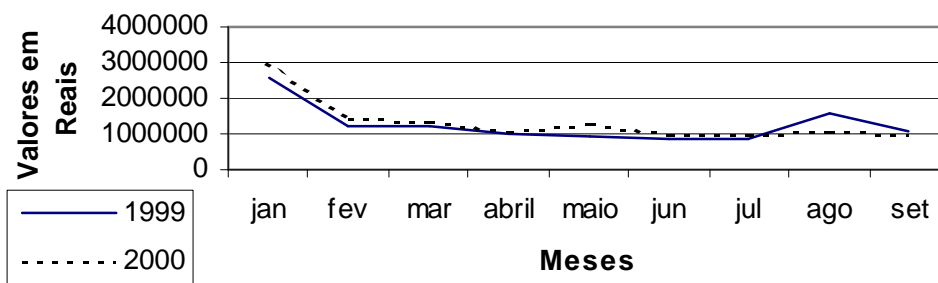
TABELA 9 - DAMAE - RECEITAS CORRENTES, EXCL.TRANSF. EM SJDR -99/2000

Meses	valores correntes		valores reais (*)		variação em relação (%)		
	1999	2000	1999	2000	mês ant.	mês ano ant.	igual per. ano ant.
Jan.	186551	216752	239324	232050	7,67	-3,04	-3,04
Fev.	186562	221620	229171	236802	2,05	3,33	0,08
Mar.	213501	242356	257183	258485	9,16	0,51	0,23
Abr.	191050	254629	230070	271228	4,93	17,89	4,48
Mai	194822	200138	235424	211761	-21,93	-10,05	1,61
Jun.	191618	222533	229217	233295	-13,99	1,78	1,64
Jul.	187735	224357	221053	230011	-1,41	4,05	1,96
Ago.	197906	237142	229690	238770	3,81	3,95	2,21
Set.	172325	183518	197108	183518	-23,14	-6,89	1,34

Fonte: DAMAE; (*) Corrigido pelo IGP-DI/FGV

A receita do DAMAE - Departamento Autônomo Municipal de Água e Esgoto - atingiu R\$183.518,00 em setembro de 2000, apresentando decréscimos reais de 23.14% em relação ao mês anterior e 6.89% em relação a setembro de 1999. Já se compararmos os períodos janeiro a setembro de 2000 com o mesmo período anterior, constata-se um acréscimo de 1.34%.

Receita DAMAE em Valores Reais - 1999/2000



TABELA 10 - ICMS DOS SETORES INDÚSTRIA, COMÉRCIO, LATICÍNIOS E DERIVADOS EM SÃO JOÃO DEL-REI - 1999/2000

10.1 - INDÚSTRIA

Meses	valores correntes		valores reais (*)		variação em relação (%)		
	1999	2000	1999	2000	mês ant.	mês ano ant.	igual per. ano ant.
Jan.	78484	92763	100686	99310	-38,22	-1,37	-1,37
Fev.	150561	126311	184948	134964	35,90	-27,03	-17,98
Mar.	219370	183359	264252	195562	44,90	-25,99	-21,83
Abr.	214497	187664	258306	199898	2,22	-22,61	-22,08
Mai	143529	207224	173441	219258	9,69	26,42	-13,51
Jun.	90550	71594	108317	75056	-62,45	-30,71	-15,22
Jul.	111171	68001	130901	69715	-7,12	-46,74	-18,60
Ago.	182545	73772	211862	74279	6,55	-64,94	-25,45
Set.	160795	80396	183920	80396	8,24	-56,29	-28,96

Fonte: Secretaria Estadual da Fazenda;

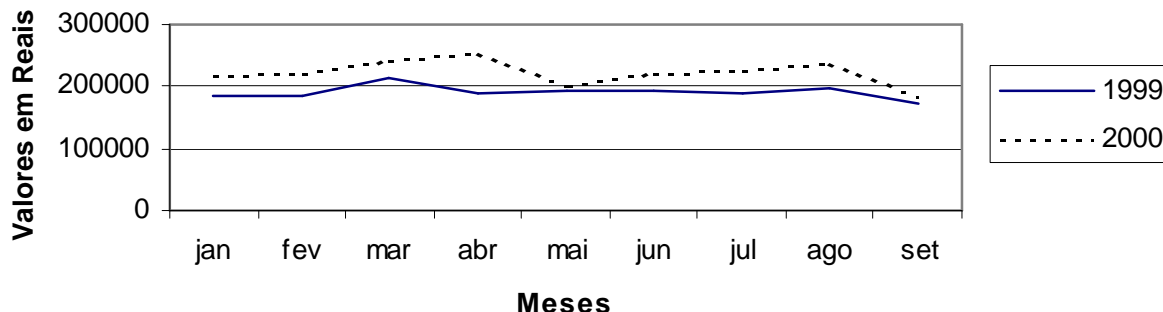
10.2 - LATICÍNIOS

Meses	valores correntes		valores reais (*)		variação em relação (%)		
	1999	2000	1999	2000	mês ant.	mês ano ant.	igual per. ano ant.
Jan.	44887	53142	57585	56893	-11,33	-1,20	-1,20
Fev.	52252	54923	64186	58686	3,15	-8,57	-5,09
Mar.	47717	44983	57480	47977	-18,25	-16,53	-8,76
Abr.	52348	59857	63040	63759	32,90	1,14	-6,18
Mai	40576	53023	49032	56102	-12,01	14,42	-2,71
Jun.	60727	63680	72643	66760	4,71	-8,10	-3,79
Jul.	58618	57928	69021	59388	-11,04	-13,96	-5,41
Ago.	61043	78131	70847	78668	32,46	11,04	-3,10
Set.	56095	74482	64162	74482	-5,32	16,08	-0,93

Fonte: Secretaria Estadual da Fazenda;

10.3 – COMÉRCIO

Meses	valores correntes		valores reais (*)		variação em relação (%)		
	1999	2000	1999	2000	mês ant.	mês ano ant.	igual per. ano ant.
Jan.	333368	288422	378210	300606	16,53	-20,52	-20,52
Fev.	217720	227592	244439	236898	-21,19	-3,09	-13,67
Mar.	213587	211319	237190	219477	-7,35	-7,47	-11,96
Abr.	209453	227515	231304	235309	7,21	1,73	-9,06
Mai	226345	330038	249210	341310	45,05	36,96	-0,50
Jun.	222496	297612	244509	307070	-10,03	25,59	3,52
Jul.	225851	309119	245520	313888	2,22	27,85	6,78
Ago.	229205	282040	247779	282010	-10,16	13,82	7,62
Set.	242507	267350	261348	267350	-5,20	2,30	7,03

Fonte: Secretaria Estadual da Fazenda;

O ICMS (Imposto sobre Circulação de Mercadorias e Serviços) arrecadado na indústria no mês de setembro de 2000 em São João del-Rei foi de R\$80.396,00, apresentando um acréscimo real em relação a agosto de 2000 (8.24%) e um decréscimo real em relação a setembro/99 (56.29%). Comparando-se os nove primeiros meses do ano de 2000 com os mesmos meses de 1999, constata-se um decréscimo de 28.96%.

Nos laticínios, o ICMS arrecadado foi de R\$74.482,00, registrando decréscimos reais de 5.32% em relação ao mês anterior e 0.93% quando se compara os três primeiros trimestres do ano com o mesmo período do ano anterior. Quando se compara setembro de 2000 com o mesmo mês do ano anterior, percebe-se um aumento de 16.08%.

Ao se comparar os períodos de janeiro a setembro 2000 com janeiro a setembro de 1999 nas arrecadações do ICMS no comércio registrou-se um acréscimo de 7.03%. Ao comparar a arrecadação com o mês anterior, ocorreu uma queda de 5.20% e com o mesmo mês do ano anterior, percebe-se um aumento de 2.30%.

TABELA 11 - TÍTULOS PROTESTADOS - SÃO JOÃO DEL-REI - 1999/2000

Meses	Total de títulos		variação em relação (%)		
	1999	2000	mês anterior	mês ano ant.	igual per. ano ant.
Jan.	311	315	16,67	1,29	1,29
Fev.	295	264	-16,19	-10,51	-4,46
Mar.	372	324	22,73	-12,90	-7,67
Abr.	306	256	-20,99	-16,34	-9,74
Mai	322	277	8,20	-13,98	-10,59
Jun.	318	250	-9,75	-21,38	-12,37
Jul.	292	311	24,40	6,51	-9,88
Àgo.	257	267	-14,15	3,89	-8,45
Set.	270	230	-13,86	-14,81	-9,08

Fonte: Cartório de Títulos e Protestos em São João del-Rei

Foi de 230 o total de títulos protestados no mês de setembro de 2000, registrando quedas de 13.86% em relação ao mês anterior e de 14.81% em relação ao mesmo mês do ano anterior. Já em relação ao período de janeiro a setembro deste ano comparado com o mesmo período do ano anterior, constata-se uma queda de 9.08%.

Número de Títulos Protestados - São João del-Rei - 1999/2000

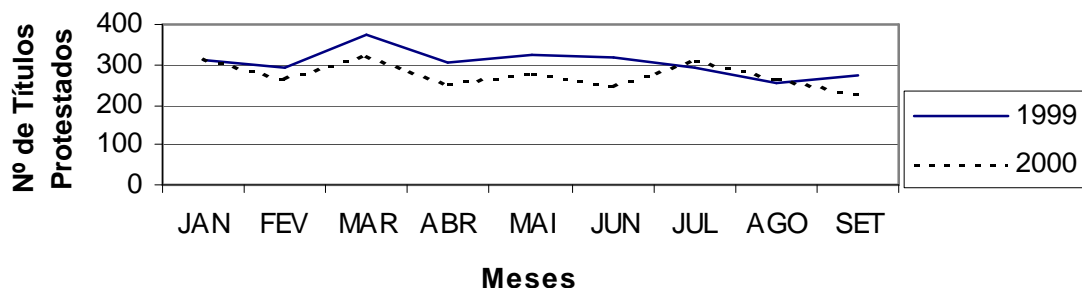

4 - INFRA-ESTRUTURA

TABELA 12 - CONSUMO DE ENERGIA ELÉTRICA (KW/h) EM SJDR - 1999/2000

Meses	tipo de estabelecimentos					total(1999)	Total (2000)	Variação em relação (%)	
	residencial	industrial	comercial	rural	outros			mês ant.	Mês ano ant.
Jan.	3459774	1313348	1269664	233949	116333 2	7187332	7440067	1.36	3.52
Fev.	3460578	1647669	1279771	255730	122496 7	6957948	7868715	5.76	13.09
Mar.	3407344	1559533	1287612	238965	996302	6926216	7489756	-4.82	8.14
Abr.	3529830	3278127	1389642	211064	139257 6	7744178	9801239	30.86	26.56
Mai	3459497	2459562	1242837	244396	124533 3	6989546	8651625	-11.73	23.78
Jun.	3438700	2790287	1230257	231740	106939 1	7148658	8760375	1.26	22.55
Jul.	3448115	2721285	1246458	257251	139541 7	7254175	9068476	3.52	25.01
Ago.	3476435	3119966	1275473	247135	143831 8	7377831	9577327	5.61	29.81
Set.	3480764	3221956	1272809	259698	105168 7	7534405	9286914	-3,03	23,26

Fonte: CEMIG: Companhia Energética de Minas Gerais.

Em setembro de 2000, o total de energia elétrica consumida teve uma queda de 3.03% em relação ao mês anterior. Essa queda é causada, principalmente, por outros estabelecimentos (26.88%) e o estabelecimento comercial (0.21%). Já o consumo dos estabelecimentos rural, industrial e o residencial registraram altas de 5.08%, 3.27%, 0.12%, respectivamente.

5 - INDÚSTRIA

**TABELA 13 - CONSTRUÇÃO CIVIL: PLANTAS APROVADAS PELA PREFEITURA
- 1999/2000**

Meses	nº de plantas aprovadas		nº de plantas aprovadas (acumulado no ano)		m ² no mês		m ² acumulado no ano	
	1999	2000	1999	2000	1999	2000	1999	2000
Jan..	27	16	27	16	3278,25	6584,13	3278,25	6584,13
Fev.	23	12	50	28	5982,76	6589,6	9261,01	13173,73
Mar.	25	18	75	46	3314,69	2360,9	12575,7	15534,63
Abr.	23	21	98	67	6640,22	2041,35	19215,92	17575,98
Mai	24	33	122	100	5214,89	3281,52	24430,81	20857,5
Jun.	23	18	145	118	3747,65	2705,77	28178,46	23563,27
Jul.	29	26	174	144	2627,63	4585,09	30806,09	28148,36
Ago.	26	23	200	167	13348,83	4692,22	44154,92	32840,58
Set.	18	20	218	187	2035	3552,29	46189,92	36392,87

Fonte: Prefeitura Municipal de São João del-Rei - Departamento de Obras

No mês de setembro de 2000 foram aprovadas 20 plantas, totalizando até agora 187 plantas aprovadas no ano, registrando-se uma queda em relação ao mesmo período do ano passado (218).

A área total das plantas aprovadas teve um acréscimo de 3552.29 m² no mês de setembro, levando o acumulado no ano a 33392.87 m², registrando um decréscimo em relação ao ano anterior de 21.21%.

6 - ESTATÍSTICAS SOCIAIS E DEMOGRÁFICAS

TABELA 14 - EMPREGO EM SÃO JOÃO DEL-REI E REGIÃO (*) - 1999/2000

Meses	Seg. desemprego: nº de requerimento		variação do nº requerimentos			emissão de CTPS (1ª via)		variação em relação (%)		ofertas de emprego	
	1999	2000	mês ant.	ano ant.	igual per. ant.	1999	2000	mês ant.	ano ant.	1999	2000
Jan.	322	245	18,93	-23,91	-23,91	274	193	121,84	-29,56	36	63
Fev.	228	272	11,02	19,30	-6,00	195	319	65,28	63,59	30	59
Mar.	453	291	6,99	-35,76	-19,44	228	149	-53,29	-34,65	26	70
Abr.	332	336	15,46	1,20	-14,31	268	348	133,56	29,85	27	70
Mai	335	334	-0,65	-0,35	-11,51	177	248	-28,78	40,02	35	71
Jun.	285	339	1,53	18,93	-7,07	190	208	-16,24	9,26	33	71
Jul.	262	277	-18,37	5,60	-5,57	238	219	5,35	-8,10	75	72
Ago.	229	176	-36,39	-23,14	-7,22	173	111	-49,25	-35,84	170	34
Set.	235	198	12,50	-15,74	-7,97	310	111	0,00	-64,19	80	95

Fonte: SINE/SETAS - São João del-Rei; (*) Inclui: Tiradentes, Prados, Itutinga, Ritópolis, Nazareno, Piedade do Rio Grande,

Madre de Deus de Minas, Cel. Xavier Chaves e Resende Costa
 (**) Estimativas obtidas por modelos de alisamento exponencial

Conforme informações do Sine/Setas, o número de requerimentos do seguro-desemprego no mês de setembro/2000 foi de 198, representando um acréscimo de 12.50% em relação a agosto de 2000. Em relação ao mesmo mês do ano anterior e comparando-se o período janeiro a setembro de 2000 com o mesmo período do ano anterior, constatam-se quedas de 15.74% e 7.97%, respectivamente. No mês de setembro de 2000 foram emitidas 111 Carteiras de Trabalho e Previdência Social (1ª Via), ficando estável em relação ao mês anterior e caindo 64.19% em relação ao mesmo mês do ano anterior.

TABELA 15 - NASCIMENTOS, CASAMENTOS E ÓBITOS - SJDR - 1999/2000

Ocorrência	Total 1999	1º tri/00	2º tri/00	3º tri/00
Nascidos vivos	1238	310	354	308
Casamentos	419	74	109	101
Óbitos	621	185	180	180
Óbitos fetais	43	10	8	8
Óbitos menor de 1 ano	10	10	18	8
Mortalidade infantil	n.d.	----	----	----
Mortalidade fetal	33.57	----	----	----

Fonte: Cartório de Registro Civil

7 - INDICADORES NACIONAIS

TABELA 16 - INDICADORES NACIONAIS – 2000

indicador (%) / meses	Jan.	Fev.	Mar.	Abr.	Mai	Jun.	Jul.	Ago.	Set.
TR	0.21	0.23	0.22	0.13	0.25	0.21	0.15	0.20	0.10
POUPANÇA	0.72	0.73	0.73	0.63	0.75	0.72	0.66	0.70	0.60
UFIR (R\$)	1.06	1.06	1.06	1.06	1.06	1.06	1.06	1.06	1.06
INPC/IBGE	0.61	0.05	0.13	0.09	-0.05	0.30	1.39	1.21	0.43
IGP-DI/FGV	1.02	0.19	0.18	0.13	0.67	0.93	2.26	1.82	0.69
IGP-acum./FGV	1.02	1.22	1.40	1.53	2.22	3.16	5.49	7.42	8.15
ICV/DIEESE	1.19	-0.22	0.77	0.29	-0.20	0.15	2.13	1.31	0.41
IPC/FIPE	0.57	-0.23	0.23	0.09	0.03	0.18	1.40	1.55	0.27
INCC/FGV	1.07	0.77	0.56	0.60	1.35	0.73	0.30	0.39	0.26

Fonte: TR = Taxa Referencial; UFIR = Unidade Fiscal de Referência; IGP = Índice Geral de Preços; INPC = Índice Nacional de Preços ao Consumidor; IGP-DI/FGV = Índice Geral de Preços, Fundação Getúlio Vargas; ICV = Índice do Custo de Vida, DIEESE = Departamento Intersindical de Estatística e Estudos Sócio-Econômicos; IPC/FIPE = Índice de Preços ao Consumidor, Fundação Instituto de Pesquisas Econômicas; INCC/FGV = Índice Nacional de Construção Civil, Fundação Getúlio Vargas.

Indicadores Conjunturais, São João del-Rei

FUNREI - Fundação de Ensino Superior de São João del-Rei

DCECO - Departamento de Ciências Econômicas

Responsáveis: Professores: Aluizio A. de Barros e João B. Cardoso. Acadêmicos: Elizabeth Maria Simplício e Juliana Miranda de Sousa.

Correspondência: FUNREI - DCECO

Praça Frei Orlando, 170 - Centro - São João del-Rei - MG - CEP: 36300-000

Telefone: (032) 379-2537 - **Telefax:** (032) 379-2306

Endereço na Internet: <http://www.funrei.br/>

E-mail: indic@funrei.br

CDU. 338 (81) (05)

338 (815.1 SJR)

O boletim Indicadores Conjunturais de São João del-Rei pode também ser encontrado entre as Revistas Eletrônicas da Rede Acadêmica de Ciência Econômica da UFRJ.

<http://www.race.nuca.ie.ufrj.br/>