

Os Estragos do Petróleo na Economia

A forte elevação do preço de petróleo no mercado internacional vem causando danos ao desempenho da economia mundial, e pode prejudicar a retomada do crescimento da economia brasileira nos próximos meses. Os modelos econômicos apontam dois grandes impactos dos preços do petróleo sobre a economia.

- Um aumento do preço do petróleo provoca o que os economistas chamam de “choque de oferta negativo”: os custos de produção sobem, as empresas reduzem a produção e elevam os preços.
- Os preços mais altos do petróleo transferem renda dos países importadores para os países exportadores do produto. Consequentemente, caem o poder de compra dos consumidores e o crescimento econômico nos países importadores de petróleo. Esta redução do crescimento somente não ocorreria se os exportadores de petróleo gastassem rapidamente seu ganhos de renda em importações dos países que a perderam.

A economia brasileira, que se encontra em franca recuperação, pode ser ainda negativamente afetada por fatores adicionais. Um menor crescimento da economia mundial significa uma redução das exportações brasileiras, o que tem dois efeitos: menor aumento da produção nacional e elevação do “risco Brasil”. Este risco aumenta em função de sinais de agravamento dos déficits externo e fiscal. O Brasil importa cerca de 25 % do petróleo consumido. O aumento do preço deste produto prejudica as exportações e implica maiores gastos com importações, impedindo a redução expressiva do elevado déficit do balanço de pagamentos, que é hoje a maior fragilidade da economia brasileira.

O risco Brasil e a inflação são os principais determinantes da taxa básica de juros (taxa Selic) administrada pelo Banco Central, a qual vinha caindo no corrente ano, favorecendo o crescimento econômico. O risco Brasil é também afetado pelas estatísticas do déficit público. O aumento do preço do petróleo ocasionou maiores gastos com juros da dívida pública indexada ao câmbio e a índices de preços, quando o risco Brasil e a inflação se refletiram na cotação do dólar e nos índices de preços. Embora a conta de juros pagos pelo setor público tenha sido alta (R\$10 bilhões em agosto contra R\$5 bilhões em julho), houve cumprimento de metas fiscais do acordo com o FMI, não afetando o risco Brasil.

Até o momento, os efeitos negativos do aumento do preço do petróleo sobre a economia brasileira são pequenos, ainda que não desprezíveis. Num cenário moderadamente otimista de estabilização do preço do petróleo nos níveis atuais (em torno de 30 dólares o barril), acredita-se que a retomada do crescimento econômico no país não será abortada. Mas num cenário pessimista, uma disparada no preço do petróleo pressionaria de tal maneira a inflação que obrigaria o Banco Central a elevar a taxa básica de juros, jogando um balde de água fria na recuperação econômica. Neste caso, haveria um quadro dramático de piora de todos os indicadores de desempenho da economia brasileira. É um cenário possível, porém, não é o mais provável.

1 - PREÇOS E SALÁRIOS

TABELA 1 - CUSTO DA CESTA BÁSICA - SÃO JOÃO DEL-REI - 2000

PRODUTOS	QUANT.	AGOSTO	SETEMBRO	Var.mês
Açúcar cristal	3Kg	1,99	2,12	6,53
Arroz tipo 2	3Kg	2,16	2,13	(1,39)
Café em pó	0,600Kg	3,53	3,38	(4,25)
Farinha de trigo	1,5Kg	1,14	1,14	-
Feijão preto	4,5kg	4,41	4,42	0,23
Leite tipo C	7,5L	6,45	6,53	1,24
Margarina	0,750Kg	2,51	2,40	(4,38)
Óleo de soja	0,900ml	0,97	0,94	(3,09)
Pão francês	120un	12,72	12,00	(5,66)
Banana	7,5Kg	5,03	5,01	(0,40)
Batata	6Kg	3,90	4,15	6,41
Tomate	9Kg	5,13	6,05	17,93
Carne bovina de 2ª	6Kg	21,84	21,65	(0,87)
CUSTO DA CESTA		71,78	71,92	0,20
Variação mensal		6,47	(0,20)	
Variação anual (%) (1)		(5,37)	(5,18)	
Salário mínimo líquido (2)		138,92	138,92	
Custo Cesta/S. mínimo (%) (2)		51,67	51,77	
Inflação IPCA-IBGE		1,31		
Inflação IPCA-IBGE acumulada		4,63		

(1)Custo da Cesta básica em dezembro/99=R\$ 75,85

(2)Deduzidos 8% da Previdência

O custo da cesta básica em São João Del Rei, pesquisada pelo Departamento de Ciências Econômicas da FUNREI, teve alta insignificante em relação ao mês de agosto. O seu valor passou de R\$71,78 para R\$71,92 , registrando um índice positivo de 0,20%. A maior queda foi registrada no preço do pão francês (5,7%). Isto porque alguns estabelecimentos que estavam vendendo o pãozinho a R\$ 0,13, reduziram o preço para R\$0,10 . As maiores altas foram registradas no preço do tomate (17,93%) e do açúcar cristal (6,53%).

Para adquirir os treze produtos que compõem a cesta básica, o trabalhador que recebe um salário líquido de R\$138,92 gastará 51,77% do seu salário.

O salário mínimo necessário para cumprir o que determina o Decreto-Lei 399 de 1938, que criou a cesta básica , calculada para atender às necessidades de uma família de quatro pessoas, deveria ser de R\$599,67.

Custo da Cesta Básica em São João Del Rei

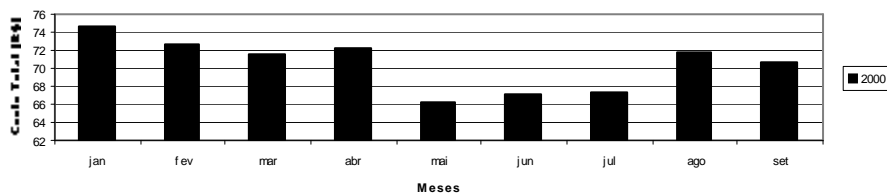

2 - SERVIÇOS

TABELA 2 - SERVIÇO DE PROTEÇÃO AO CRÉDITO/SPC DE SJDR - 1999/2000

Meses	CONSULTAS					REGISTROS				
	1999	2000	variação em relação			1999	2000	variação em relação		
			mês ant.	mês ano ant.	igual per. ano ant.			mês ant.	mês ano ant.	igual per. ano ant.
Jan.	5495	5000	-63,83	-9,01	-9,01	458	481	-3,02	5,02	5,02
Fev.	4864	5569	11,38	14,49	2,03	494	487	1,25	-1,42	1,68
Mar.	7015	5736	3,00	-18,23	-6,15	669	707	45,17	5,68	3,33
Abr.	5748	6881	19,96	19,71	0,28	848	612	-13,44	-27,83	-7,37
Mai	7526	7682	11,64	2,07	0,72	881	759	24,02	-13,85	-9,07
Jun.	6637	7491	-2,49	12,87	2,88	642	629	-17,13	-2,02	-7,94
Jul.	6582	7454	-0,49	13,25	4,44	620	404	-35,77	-34,84	-11,56
Ago.	6580	7405	-0,66	12,54	5,49	553	460	13,86	-16,82	-12,12

Fonte: Associação Comercial e Industrial de São João del-Rei -

Meses	CANCELAMENTOS				
	1999	2000	variação em relação		
			mês anterior	mês ano anterior	igual per. ano ant.
Jan.	292	382	-19,92	30,82	30,82
Fev.	383	247	-35,34	-35,51	-6,81
Mar.	444	284	14,98	-36,04	-18,41
Abr.	367	373	31,34	1,63	-13,46
Mai	297	417	11,80	40,40	-4,49
Jun.	352	429	2,88	21,88	-0,14
Jul.	330	849	97,90	157,27	20,93
Ago.	366	372	-56,18	1,64	18,44

Fonte: Associação Comercial e Industrial de São João del-Rei

Em agosto de 2000 houve 7405 consultas ao SPC, indicando um leve decréscimo de 0.66% em relação ao mês anterior e um acréscimo de 12.54% em relação ao mesmo mês do ano anterior. No período de janeiro a agosto deste ano, houve uma alta de 5.49% em relação ao mesmo período de 1999.

Quanto ao número de registros no SPC, ocorreram 460 em agosto de 2000, apresentando alta de 13.86% em relação ao mês anterior e uma queda de 16.82% em relação ao mesmo mês do ano anterior. No período de janeiro a agosto de 2000, houve uma queda de 12.12% em relação ao mesmo período no ano anterior.

Em relação aos dados de cancelamentos de registros ao SPC, houve uma queda de 56.18% em relação ao julho de 2000 e uma alta de 1.64% em relação ao mês de agosto de 1999. Ao se comparar o período janeiro a agosto de 2000 com janeiro a agosto de 1999, houve um aumento de 18.44%.

TABELA 3 - CHEQUES SEM FUNDOS (VÍDEO CHEQUE)- 1999/2000
Nº de pessoas incluídas e excluídas do cadastro do SPC

Meses	Inclusão		Variação			Exclusão		Variação		
	1999	2000	Mês ant.	Ano ant.	Igual per. Ant.	1999	2000	Mês ant.	Ano ant.	Igual per. Ant.
Jan.	73	110	-76,36	50,68	50,68	50	10	60,00	-80,00	-80,00
Fev.	62	79	-28,18	27,42	40,00	108	15	50,00	-86,11	-84,18
Mar.	37	56	-29,11	51,35	42,44	21	10	-33,33	-52,38	-80,45
Abr.	55	67	19,64	21,82	37,44	8	14	40,00	75,00	-73,80
Mai	41	61	-8,96	48,78	39,18	21	29	107,14	38,10	-62,50
Jun.	46	80	31,15	73,91	44,27	9	51	75,86	466,67	-40,55
Jul.	43	44	-45,00	2,33	39,22	22	25	-50,98	13,64	-35,56
Ago.	23	42	-4,55	82,61	41,84	21	38	52,00	80,95	-26,15

Fonte: Associação Comercial e Industrial de São João del-Rei

O nº de pessoas incluídas no cadastro de cheque sem fundos em agosto de 2000 foi de 42, registrando-se uma queda de 4.55% em relação a julho de 2000 e um aumento de 82.61% em relação a agosto de 1999. Já ao compararmos o período de janeiro a agosto de 2000 com janeiro a agosto de 1999, houve um acréscimo de 41.84%.

Quanto à exclusão no cadastro de cheque sem fundos, em agosto/2000 este número foi de 38, havendo acréscimos de 52% em relação ao mês anterior e de 80.95% em relação ao mesmo mês do ano anterior. Comparando-se os períodos janeiro a agosto/99 com janeiro a agosto/2000 houve um decréscimo de 26.15%.

TABELA 4 - MOVIMENTO NOS CORREIOS EM SÃO JOÃO DEL-REI - 2000

Serviços	Jan.	Fev.	Mar.	Abr.	Mai	Jun.	Jul.	Ago.
Encomendas nacionais	1703	1812	1764	1733	1842	1709	1676	2108
Encomendas internacionais	16	25	32	19	19	17	19	17
Cartas e impressos registrados	2899	2773	3323	2989	3316	3791	3911	3031
SEED	10919	10659	15366	37182	11576	11576	10737	8129
SERCA	933	918	843	825	968	968	967	978
Vales Postais (emissão)/ Cheques-correios (emissão)	285	317	340	297	366	366	262	397
Vales Postais (pagos)/ Cheques-correios (pagos)	352	349	437	326	380	306	335	417
Telemáticos nacionais	107	451	238	356	366	511	614	260
Telemáticos internacionais	---	2	---	---	---	1	2	---
Caixas postais (*)	92%	93,33%	96,33%	96,33%	97,33%	98%	98%	98,8%

Fonte: EBCT - (*) Índice de ocupação = $\frac{\text{n}^\circ \text{ de caixas postais alugadas} \times 100}{\text{n}^\circ \text{ total de caixas postais}}$ = $\frac{\text{n}^\circ \text{ de caixas postais alugadas} \times 100}{300}$

TABELA 5 - MOVIMENTO DO TERMINAL RODOVIÁRIO DE SJDR - 1999/2000

Meses	Nº de Passagens Vendidas		variação em relação(%)		
	1999	2000	mês anterior	mês ano ant.	igual per. ano ant.
Jan.	39909	33772	-11,01	-15,38	-15,38
Fev.	36742	26040	-22,89	-29,13	-21,97
Mar.	31000	33054	26,94	6,63	-13,73
Abr.	30571	27341	-17,28	-10,57	-13,03
Maió	31479	25724	-5,91	-18,28	-14,01
Jun.	27168	24731	-3,86	-8,97	-13,31
Jul.	37025	30897	24,93	-16,55	-13,82
Ago.	29715	25584	-17,20	-13,90	-13,83

Fonte: Terminal Rodoviário de São João del-Rei

O número de passagens vendidas no mês de agosto/2000 foi de 25584 contra 30897 passagens em julho/2000, havendo portanto uma queda de 17.20%. Ao compararmos o mês de agosto de 2000 com agosto de 1999, ocorreu uma queda de 13.90%. Entre os períodos de janeiro a agosto de 2000 e janeiro a agosto de 99, registrou-se uma queda de 13.83%.

Movimento do Terminal Rodoviário de São João del-Rei - 1999/2000

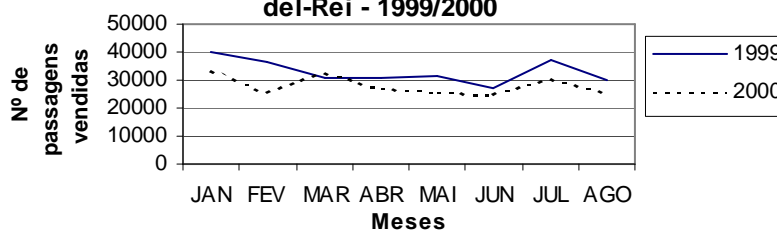

3 - FINANÇAS

TABELA 6 - RECEITA FEDERAL - SÃO JOÃO DEL-REI - 1999/2000

Meses	valores correntes		valores reais (*)		variação em relação (%)		
	1999	2000	1999	2000	mês anterior	Ano anterior	Igual período ant.
Jan.	1375802	1776366	1752962	1888769	69,78	7,75	7,75
Fev.	1237226	940406	1509430	997977	-13,89	-33,88	-11,51
Mar.	816031	1104576	976284	1170051	-35,32	19,85	-4,29
Abr.	1478180	1692323	1767942	1790348	81,09	1,27	-2,65
Maió	1095118	1207847	1314322	1269275	-25,66	-3,43	-2,79
Jun.	1053388	1444927	1251486	1504473	-4,78	20,21	0,57
Jul.	1358988	1511494	1589262	1539014	26,99	-3,16	-0,02
Ago.	1129384	1241272	1301825	1241272	-18,09	-4,65	-0,54

Fonte: Delegacia da Receita Federal de Juiz de Fora; (*) Corrigido pelo IGP-DI/FGV

A receita federal arrecadada em São João del-Rei atingiu R\$1.241.272,00 em agosto de 2000, apresentando decréscimos reais em relação ao mês anterior (18.09%), e em relação ao mesmo mês do ano anterior (4.65%).

Ao compararmos os períodos de janeiro a agosto de 2000 com igual período anterior, houve um decréscimo de 0.54%.



TABELA 7 - RECEITA ESTADUAL DE SÃO JOÃO DEL-REI - 1999/2000

Meses	valores correntes (*)		valores reais (**)		variação em relação (%)		
	1999	2000	1999	2000	mês anterior	Ano anterior	Igual período ant.
Jan.	2606799	3002016	3321423	3191974	220,40	-3,90	-3,90
Fev.	1228711	1459404	1499042	1548748	-51,48	3,32	-1,65
Mar.	1220461	1388948	1460136	1471279	-5,00	0,76	-1,09
Abr.	1019778	1068251	1219681	1130128	-23,19	-7,34	-2,11
Mai	912795	1269139	1095504	1333684	18,01	21,74	0,93
Jun.	865313	1035614	1028042	1078292	-4,59	4,89	1,35
Jul.	865031	1002862	1011606	1021121	-5,30	0,94	1,31
Ago.	1570749	1065666	1810581	1065666	4,36	-41,14	-4,86

Fonte: Secretaria Estadual da Fazenda; (*) Inclui onze municípios: Conceição da Barra de Minas, Cel. Xavier Chaves, Lagoa Dourada, Nazareno, Prados, Resende Costa, Ritópolis, S. J. del-Rei, São Tiago, Tiradentes e Santa Cruz de Minas; (**) Corrigido pelo IGP-DI/FGV

A receita estadual arrecadada pela Agência Fazendária de São João del-Rei atingiu R\$ 1.065.666,00 em agosto de 2000, apresentando um acréscimo real de 4.36% em relação ao mês anterior e um decréscimo real de 41.14% em relação a agosto de 1999. Se compararmos janeiro a agosto/2000 com janeiro a agosto/99, houve um decréscimo de 4.86%.

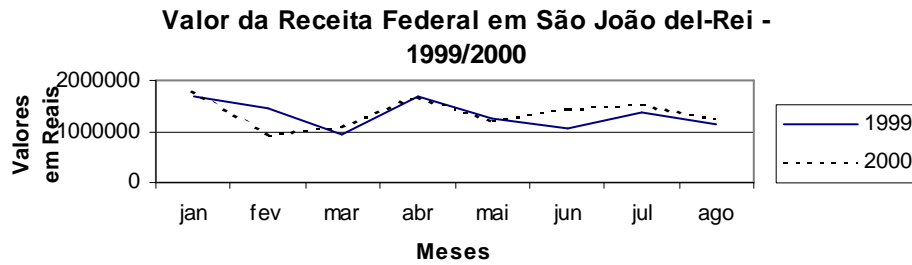
Valor da Receita Estadual em São João del-Rei - 1999/2000



TABELA 8 - RECEITA CORRENTE DO MUNICÍPIO DE SJDR - 1998/1999

Meses	valores correntes		valores reais (*)		variação em relação (%)		
	1999	2000	1999	2000	mês anterior	Ano anterior	Igual período ant.
Jan.	2043263	2059918	2603400	2190263	-27,91	-15,87	-15,87
Fev.	1519798	1403953	1854172	1489902	-31,98	-19,65	-17,44
Mar.	1780475	1562291	2130126	1654897	11,07	-22,31	-19,01
Abr.	1680327	1387158	2009715	1467507	-11,32	-26,98	-20,88
Mai	2319217	1761008	2783442	1850569	26,10	-33,52	-23,97
Jun.	1649810	1375862	1960071	1432562	-22,59	-26,91	-24,40

Fonte: Secretaria da Fazenda - Prefeitura Municipal; (*) Corrigido pelo IGP-DI/FGV

A receita corrente (impostos, taxas e transferências) da Prefeitura Municipal de São João del- Rei atingiu R\$1.375.862,00 em junho de 2000, tendo decréscimos reais de 22.59% em relação ao mês anterior e 26.91% em relação ao mesmo mês do ano anterior. Comparando a arrecadação de janeiro a junho deste ano com a obtida em igual período do ano anterior, a queda foi de 24.40%.

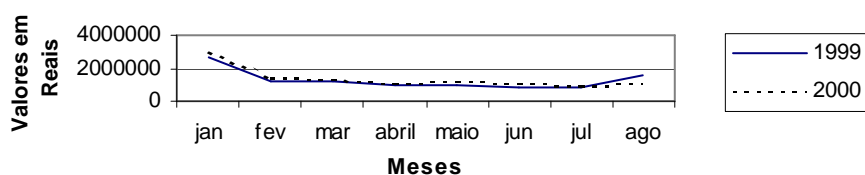
Valor da Receita Municipal em São João del-Rei - 1999/2000



TABELA 9 - DAMAE - RECEITAS CORRENTES, EXCL. TRANSF. EM SJDR - 99/2000

Meses	valores correntes		valores reais (*)		variação em relação (%)		
	1999	2000	1999	2000	mês ant.	mês ano ant.	igual per. ano ant.
Jan.	186551	216752	237692	230467	7,67	-3,04	-3,04
Fev.	186562	221620	227608	235187	2,05	3,33	0,08
Mar.	213501	242356	255429	256722	9,16	0,51	0,23
Abr.	191050	254629	228501	269378	4,93	17,89	4,48
Mai	194822	200138	233818	210317	-21,93	-10,05	1,61
Jun.	191618	222533	227653	231704	-13,99	1,78	1,64

Jul.	187735	224357	219546	228442	-1,41	4,05	1,96
Ago.	197906	237142	228124	237142	3,81	3,95	2,21

Fonte: DAMAE; (*) Corrigido pelo IGP-DI/FGV

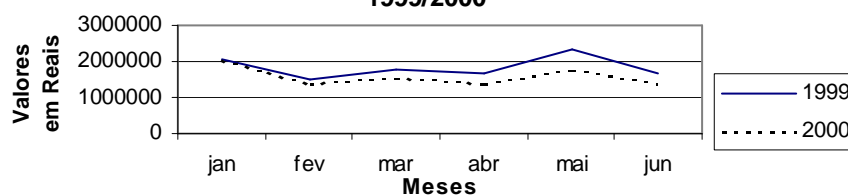
A receita do DAMAE - Departamento Autônomo Municipal de Água e Esgoto - atingiu R\$237.142,00 em agosto de 2000, apresentando acréscimos reais de 3.81% em relação ao mês anterior e 3.95% em relação a agosto de 1999. Já se compararmos os períodos janeiro a agosto de 2000 com o mesmo período anterior, constata-se um acréscimo de 2.21%.



TABELA 10 - ICMS DOS SETORES INDÚSTRIA, COMÉRCIO, LATICÍNIOS E DERIVADOS EM SÃO JOÃO DEL-REI - 1999/2000

10.1 - INDÚSTRIA

Meses	valores correntes		valores reais (*)		variação em relação (%)		
	1999	2000	1999	2000	mês ant.	mês ano ant.	igual per. ano ant.
Jan.	78484	92763	99999	98633	-38,22	-1,37	-1,37
Fev.	150561	126311	183686	134044	35,90	-27,03	-17,98
Mar.	219370	183359	262450	194228	44,90	-25,99	-21,83
Abr.	214497	187664	256544	198534	2,22	-22,61	-22,08
Mai	143529	207224	172258	217763	9,69	26,42	-13,51
Jun.	90550	71594	107579	74544	-62,45	-30,71	-15,22
Jul.	111171	68001	130008	69239	-7,12	-46,74	-18,60
Ago.	182545	73772	210417	73772	6,55	-64,94	-25,45

Fonte: Secretaria Estadual da Fazenda;

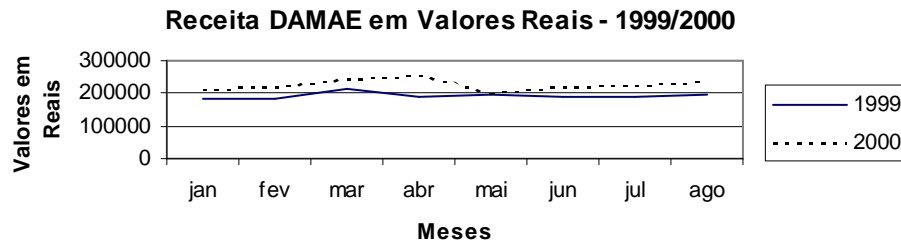
10.2 - LATICÍNIOS

Meses	valores correntes		valores reais (*)		variação em relação (%)		
	1999	2000	1999	2000	mês ant.	mês ano ant.	igual per. ano ant.
Jan.	44887	53142	57192	56505	-11,33	-1,20	-1,20
Fev.	52252	54923	63748	58285	3,15	-8,57	-5,09
Mar.	47717	44983	57088	47649	-18,25	-16,53	-8,76
Abr.	52348	59857	62610	63324	32,90	1,14	-6,18
Mai	40576	53023	48698	55720	-12,01	14,42	-2,71
Jun.	60727	63680	72147	66304	4,71	-8,10	-3,79
Jul.	58618	57928	68551	58983	-11,04	-13,96	-5,41
Ago.	61043	78131	70363	78131	32,46	11,04	-3,10

Fonte: Secretaria Estadual da Fazenda;

10.3 - COMÉRCIO

Meses	valores correntes		valores reais (*)		variação em relação (%)		
	1999	2000	1999	2000	mês ant.	mês ano ant.	igual per. ano ant.
Jan.	333368	288422	378251	300638	16,53	-20,52	-20,52
Fev.	217720	227592	244466	236923	-21,19	-3,09	-13,67
Mar.	213587	211319	237216	219500	-7,35	-7,47	-11,96
Abr.	209453	227515	231329	235334	7,21	1,73	-9,06
Mai	226345	330038	249237	341347	45,05	36,96	-0,50
Jun.	222496	297612	244535	307103	-10,03	25,59	3,52
Jul.	225851	309119	245546	313922	2,22	27,85	6,78
Ago.	229205	282040	247806	282040	-10,16	13,82	7,62

Fonte: Secretaria Estadual da Fazenda;

O ICMS (Imposto sobre Circulação de Mercadorias e Serviços) arrecadado na indústria no mês de agosto de 2000 em São João del-Rei foi de R\$73.772,00, apresentando um acréscimo real em relação a julho de 2000 (6.55%) e um decréscimo real em relação a agosto/99 (64.94%). Comparando-se os oito primeiros meses do ano de 2000 com os mesmos meses de 1999, constata-se um decréscimo de 25.45%.

Nos laticínios, o ICMS arrecadado foi de R\$78.131,00, registrando acréscimos reais de 32.46% em relação ao mês anterior e 11.04% em relação a agosto/99. Quando se compara o período janeiro a agosto de 2000 com o mesmo período do ano anterior, registrou-se uma queda de 3.10%.

Ao se comparar os períodos de janeiro a agosto 2000 com janeiro a agosto de 1999 nas arrecadações do ICMS no comércio registrou-se um acréscimo de 7.62%. Ao comparar a arrecadação com o mês anterior, ocorreu uma queda de 10.16% e com o mesmo mês do ano anterior, percebe-se um aumento de 13.82%.

TABELA 11 - TÍTULOS PROTESTADOS - SÃO JOÃO DEL-REI - 1999/2000

Meses	Total de títulos		variação em relação (%)		
	1999	2000	mês anterior	mês ano ant.	igual per. ano ant.
Jan.	311	315	16,67	1,29	1,29
Fev.	295	264	-16,19	-10,51	-4,46
Mar.	372	324	22,73	-12,90	-7,67
Abr.	306	256	-20,99	-16,34	-9,74
Mai	322	277	8,20	-13,98	-10,59
Jun.	318	250	-9,75	-21,38	-12,37
Jul.	292	311	24,40	6,51	-9,88
Àgo.	257	267	-14,15	3,89	-8,45

Fonte: Cartório de Títulos e Protestos em São João del-Rei

Foi de 267 o total de títulos protestados no mês de agosto de 2000, registrando uma queda de 14.15% em relação ao mês anterior. Comparando o mês de agosto/2000 com agosto/99, nota-se um aumento de 3.89%. Já em relação ao período de janeiro a agosto deste ano comparado com o mesmo período do ano anterior, constata-se uma queda de 8.45%.

**Número de Títulos Protestados em São João del-Rei -
1999/2000**

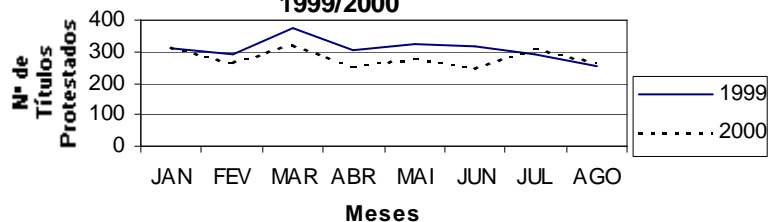

4 - INFRA-ESTRUTURA

TABELA 12 - CONSUMO DE ENERGIA ELÉTRICA (KW/h) EM SJDR - 1999/2000

Meses	tipo de estabelecimentos					total(1999)	Total (2000)	Variação em relação (%)	
	residencial	industrial	comercial	rural	outros			mês ant.	Mês ano ant.
Jan.	3459774	1313348	1269664	233949	116333 2	7187332	7440067	1.36	3.52
Fev.	3460578	1647669	1279771	255730	122496 7	6957948	7868715	5.76	13.09
Mar.	3407344	1559533	1287612	238965	996302	6926216	7489756	-4.82	8.14
Abr.	3529830	3278127	1389642	211064	139257 6	7744178	9801239	30.86	26.56
Mai	3459497	2459562	1242837	244396	124533 3	6989546	8651625	-11.73	23.78
Jun.	3438700	2790287	1230257	231740	106939 1	7148658	8760375	1.26	22.55
Jul.	3448115	2721285	1246458	257251	139541 7	7254175	9068476	3.52	25.01
Ago.	3476435	3119966	1275473	247135	143831 8	7377831	9577327	5.61	29.81

Fonte: CEMIG: Companhia Energética de Minas Gerais.

Em agosto de 2000, o total de energia elétrica consumida teve uma alta de 5.61% em relação ao mês anterior. Essa alta é causada, principalmente, pelos estabelecimentos industriais (14.65%), seguida de longe pelos outros estabelecimentos (3.07), comercial (2.33), residencial (0.82%). Já o consumo dos estabelecimentos rurais registrou uma queda de 3.93%.

5 - INDÚSTRIA

**TABELA 13 - CONSTRUÇÃO CIVIL: PLANTAS APROVADAS PELA PREFEITURA
- 1999/2000**

Meses	nº de plantas aprovadas		nº de plantas aprovadas (acumulado no ano)		m ² no mês		m ² acumulado no ano	
	1999	2000	1999	2000	1999	2000	1999	2000
Jan..	27	16	27	16	3278,25	6584,13	3278,25	6584,13
Fev.	23	12	50	28	5982,76	6589,6	9261,01	13173,73
Mar.	25	18	75	46	3314,69	2360,9	12575,7	15534,63
Abr.	23	21	98	67	6640,22	2041,35	19215,92	17575,98
Mai	24	33	122	100	5214,89	3281,52	24430,81	20857,5
Jun.	23	18	145	118	3747,65	2705,77	28178,46	23563,27
Jul.	29	26	174	144	2627,63	4585,09	30806,09	28148,36
Ago.	26	23	200	167	13348,83	4692,22	44154,92	32840,58

Fonte: Prefeitura Municipal de São João del-Rei - Departamento de Obras

No mês de agosto de 2000 foram aprovadas 23 plantas, totalizando até agora 167 plantas aprovadas no ano, registrando-se uma queda em relação ao mesmo período do ano passado (200).

A área total das plantas aprovadas teve um acréscimo de 4692,22 m² no mês de agosto, levando o acumulado no ano a 32840,58 m², registrando um decréscimo em relação ao ano anterior de 25,62%.

6 - ESTATÍSTICAS SOCIAIS E DEMOGRÁFICAS

TABELA 14 - EMPREGO EM SÃO JOÃO DEL-REI E REGIÃO (*) - 1999/2000

Meses	Seg. desemprego: nº de requerimento		variação do nº requerimentos			emissão de CTPS (1ª via)		variação em relação (%)		ofertas de emprego	
	1999	2000	mês ant.	ano ant.	igual per. ant.	1999	2000	mês ant.	ano ant.	1999	2000
Jan.	322	245	18,93	-23,91	-23,91	274	193	121,84	-29,56	36	63
Fev.	228	272	11,02	19,30	-6,00	195	319	65,28	63,59	30	59
Mar.	453	291	6,99	-35,76	-19,44	228	149	-53,29	-34,65	26	70(**)
Abr.	332	336	15,46	1,20	-14,31	268	348	133,56	29,85	27	70(**)
Mai	335	334(**)	-0,65	-0,35	-11,51	177	248	-28,78	40,02	35	71(**)
Jun.	285	339(**)	1,53	18,93	-7,07	190	208	-16,24	9,26	33	71(**)
Jul.	262	277(**)	-18,37	5,60	-5,57	238	219	5,35	-8,10	75	72(**)
Ago.	262	176	-36,39	-23,14	-7,22	173	111	-49,25	-35,84	170	34

Fonte: SINE/SETAS - São João del-Rei; (*) Inclui: Tiradentes, Prados, Itutinga, Ritópolis, Nazareno, Piedade do Rio Grande, Madre de Deus de Minas, Cel. Xavier Chaves e Resende Costa

(**) Estimativas obtidas por modelos de alisamento exponencial

Conforme informações do Sine/Setas, o número de requerimentos do seguro-desemprego no mês de agosto/2000 foi de 176, representando decréscimos de 36.39% em relação a julho/2000 e 7.22% ao se comparar o período janeiro a agosto deste ano com o anterior. Ao se comparar agosto deste ano com o do ano anterior, percebe-se uma queda de 23.14%. No mês de agosto de 2000 foram emitidas 111 Carteiras de Trabalho e Previdência Social (1ª Via), proporcionando variações negativas de 49.25% em relação ao mês anterior e 35.84% em relação ao mesmo mês do ano anterior.

TABELA 15 - NASCIMENTOS, CASAMENTOS E ÓBITOS - SJDR - 1999/2000

Ocorrência	Total 1999	1º tri/00	2º tri/00
Nascidos vivos	1238	310	354
Casamentos	419	74	109
Óbitos	621	185	180
Óbitos fetais	43	10	8
Óbitos menor de 1 ano	10	10	18
Mortalidade infantil	n.d.	-----	-----
Mortalidade fetal	33.57	-----	-----

Fonte: Cartório de Registro Civil

7 - INDICADORES NACIONAIS

TABELA 16 - INDICADORES NACIONAIS – 2000

indicador (%)/meses	Jan.	Fev.	Mar.	Abr.	Maio	Jun.	Jul.	Ago.
TR	0.21	0.23	0.22	0.13	0.25	0.21	0.15	0.20
POUPANÇA	0.72	0.73	0.73	0.63	0.75	0.72	0.66	0.70
UFIR (R\$)	1.06	1.06	1.06	1.06	1.06	1.06	1.06	1.06
INPC/IBGE	0.61	0.05	0.13	0.09	-0.05	0.30	1.39	1.21
IGP-DI/FGV	1.02	0.19	0.18	0.13	0.67	0.93	2.26	1.82
IGP-acum./FGV	1.02	1.22	1.40	1.53	2.22	3.16	5.49	7.42
ICV/DIEESE	1.19	-0.22	0.77	0.29	-0.20	0.15	2.13	1.31
IPC/FIPE	0.57	-0.23	0.23	0.09	0.03	0.18	1.40	1.55
INCC/FGV	1.07	0.77	0.56	0.60	1.35	0.73	0.30	0.39

Fonte: TR = Taxa Referencial; UFIR = Unidade Fiscal de Referência; IGP = Índice Geral de Preços; INPC = Índice Nacional de Preços ao Consumidor; IGP-DI/FGV = Índice Geral de Preços, Fundação Getúlio Vargas; ICV = Índice do Custo de Vida, DIEESE = Departamento Intersindical de Estatística e Estudos Sócio-Econômicos; IPC/FIPE = Índice de Preços ao Consumidor, Fundação Instituto de Pesquisas Econômicas; INCC/FGV = Índice Nacional de Construção Civil, Fundação Getúlio Vargas.

Indicadores Conjunturais, São João del-Rei
FUNREI - Fundação de Ensino Superior de São João del-Rei

DCECO - Departamento de Ciências Econômicas

Responsáveis: Professores: Aluizio A. de Barros e João B. Cardoso. Acadêmicos: Elizabeth Maria Simplício e Juliana Miranda de Sousa.

Correspondência: FUNREI - DCECO

Praça Frei Orlando, 170 - Centro - São João del-Rei - MG - CEP: 36300-000

Telefone: (032) 379-2537 - **Telefax:** (032) 379-2306

Endereço na Internet: <http://www.funrei.br/>

E-mail: indic@funrei.br

CDU. 338 (81) (05)

338 (815.1 SJR)

O boletim Indicadores Conjunturais de São João del-Rei pode também ser encontrado entre as Revistas Eletrônicas da Rede Acadêmica de Ciência Econômica da UFRJ.

<http://www.race.nuca.ie.ufrj.br/>