

UNIVERSIDADE FEDERAL DE SÃO JOÃO DEL-REI



*DCECO - DEPARTAMENTO DE CIÊNCIAS ECONÔMICAS
SÃO JOÃO DEL-REI*

IMPRESSO Nº. 13 VOL. 02

MAIO 2003

Desenvolvimento Humano: São João del-Rei Entre os Melhores de MG

Prof. Aluizio Barros

O município de São João del-Rei ocupa o 16^o lugar no Índice de Desenvolvimento Humano (IDH) entre os 853 municípios do estado de Minas Gerais e a 278^o posição entre os 5.507 municípios brasileiros. O primeiro lugar no Estado coube a Poços de Caldas e no país ao município paulista de São Caetano do Sul.

O conceito do IDH foi desenvolvido pela ONU e calculado no Brasil pelo IPEA e Fundação João Pinheiro, a partir de dados estatísticos do ano 2000. Trata-se de um indicador que inclui renda per capita, educação e longevidade da população residente no município, tendo por objetivo medir sua qualidade de vida. A longevidade é medida pela estatística de esperança de vida ao nascer. A educação engloba a taxa de alfabetização de adultos (percentagem de pessoas acima de 15 anos que sabem ler e escrever) e taxa bruta de frequência escolar (proporção entre o número de pessoas em todas as faixas etárias que frequentam os cursos fundamental, segundo grau ou superior em relação ao total de pessoas na faixa etária de 7 a 22 anos).

A qualidade de vida em São João del-Rei apresentou um índice superior ao dos prósperos municípios vizinhos de Barbacena e Conselheiro Lafaiete. Na comparação com Barbacena, S.J. del-Rei ficou atrás na medida de renda per capita mensal, registrando R\$277,29 contra R\$284,79. Mas, nas duas outras dimensões do desenvolvimento humano (educação e longevidade), nosso município superou Barbacena. A esperança de vida ao nascer é de 74,58 anos aqui e de 72,47 anos lá. A taxa de alfabetização registrou 94,01% e 91,47%, respectivamente, e a taxa de frequência escolar, 85,03% e 83,48%.

No quadro a seguir, podemos observar os valores do Índice de Desenvolvimento Humano (IDH) de alguns municípios. Quanto mais perto de 1, melhor é a qualidade de vida. Países com baixo desenvolvimento humano são aqueles com índices de até 0,499; países com alto desenvolvimento apresentam índices superiores a 0,800.

| <u>Municípios</u> | <u>IDH</u> | <u>Classificação em MG</u> |
|-----------------------|--------------|----------------------------|
| Poços de Caldas | 0,841 | 1 |
| S. Lourenço | 0,839 | 2 |
| Belo Horizonte | 0,839 | 3 |
| Lavras | 0,819 | 14 |
| S.João del-Rei | 0,816 | 16 |
| Barbacena | 0,798 | 44 |
| Cons. Lafaiete | 0,793 | 63 |

Penso que seja uma obrigação de todos os sanjoanenses que amam sua terra divulgar essas informações produzidas por instituições sérias. Um município que pretende atrair investimentos precisa fazer propaganda de sua qualidade de vida. Repetindo: ESTAMOS ENTRE OS MELHORES MUNICÍPIOS DO ESTADO! E queremos melhorar ainda mais.

Reitor – Mário Neto Borges
 DIRETORIA DO CENTRO CIENTÍFICO
 Diretor – Antônio Luiz Sabariz
 DEPARTAMENTO DE CIÊNCIAS ECONÔMICAS
 Chefe – Ivis Bento de Lima

INDICADORES CONJUNTURAIS é uma publicação mensal do Departamento de Ciências Econômicas da Universidade Federal de São João del-Rei

| Professores do DCECO | Responsáveis pela Publicação |
|----------------------------------|--|
| Alexandre Rodrigues D'Almeida | <i>Professor:</i> Aluizio A. de Barros |
| Aluizio Antônio de Barros | |
| Ana Cristina dos Santos | |
| Claudiney Guimarães Ribeiro | <i>Técnico:</i> Paulo A. Palumbo |
| Eneida Maria Godoy Campos | |
| Heli Zito de Souza | <i>Acadêmicos:</i> Pricila Rodrigues de Almeida |
| Ivis Bento de Lima | |
| Luís Eduardo de V. Rocha | |
| Maura Lúcia Montella de Carvalho | |
| Mauri Antônio de Souza | |
| Maria Helena de Andrade | |
| Roberto Galvão de Brito Lira | |
| Rosalvo Pinto Camarano | |
| Vera Lúcia Pedrosa | |
| Washington Luiz Ferreira | |

Toda a correspondência deverá ser enviada a:
 UFSJ – Depto. de Ciências Econômicas – Indicadores Conjunturais
 Praça Frei Orlando, 170 – Centro
 São João del – Rei – MG – CEP: 36.307-904
 Fone: (32)3379-2537 – Telefax: (32) 3379-2306
 Endereço na Internet: <http://www.ufsj.edu.br/>
 E-mail: indic@ufsj.edu.br
 CDU. 338 (81)(05)
 338 (815.1 SJR)

O Boletim Indicadores Conjunturais de São João del –Rei pode também ser encontrado entre as Revistas Eletrônicas da Rede Acadêmica de Ciências Econômicas da UFRJ.

<http://www.race.nuca.ie.ufrj.br/>

INDICADORES CONJUNTURAIS - São João del-Rei – V. 02 – 2003

1 – Indicadores Conjunturais – S.J.del-Rei – I. UFSJ – Depto. Ciências Econômicas
 CDU 338(810)(05)
 338(815 S.J.D.R.)(05)

1 - PREÇOS E SALÁRIOS

TABELA 1 – CUSTO DA CESTA BÁSICA – SÃO JOÃO DEL-REI – 2003

| PRODUTOS | QUANT. | Março/2003 | Abril/2003 | Var. mês % |
|---------------------------------|---------|---------------|---------------|---------------|
| Açúcar cristal | 3Kg | 3,48 | 3,22 | (7,47) |
| Arroz tipo 2 | 3Kg | 4,03 | 4,04 | 0,25 |
| Café em pó | 0,600Kg | 3,21 | 3,07 | (4,36) |
| Farinha de trigo | 1,5Kg | 2,45 | 2,40 | (2,04) |
| Feijão preto | 4,5kg | 10,29 | 11,02 | 7,09 |
| Leite tipo C | 7,5L | 6,98 | 7,28 | 4,30 |
| Margarina | 0,750Kg | 2,82 | 2,98 | 5,67 |
| Óleo de soja | 0,900ml | 2,10 | 1,99 | (5,24) |
| Pão francês | 120un | 15,12 | 16,08 | 6,35 |
| Banana | 7,5Kg | 7,16 | 8,03 | 12,15 |
| Batata | 6Kg | 5,86 | 4,96 | (15,36) |
| Tomate | 9Kg | 20,50 | 16,40 | (20,00) |
| Carne bovina de 2ª | 6Kg | 27,89 | 28,56 | 2,40 |
| CUSTO DA CESTA | | 111,89 | 110,03 | (1,66) |
| Variação mensal % | | 6,31 | (1,66) | |
| Variação anual (%) (1) | | 8,14 | 6,34 | |
| Salário mínimo líquido (2) R\$ | | 184,00 | 220,80 | |
| Custo Cesta/S. mínimo (%) (2) | | 60,81 | 49,83 | |
| Inflação IPCA-IBGE % | | 1,23 | 0,97 | |
| Inflação IPCA-IBGE acumulada | | 5,13 | 6,15 | |

(1)Custo da Cesta básica em dezembro/2002=R\$ 103,47

(2)Deduzidos 8% da Previdência

CESTA BÁSICA TEM BAIXA DE 1,66% EM ABRIL

O custo da cesta básica no município de São João del Rei registrou baixa de 1,66% em relação ao mês de março. Sete produtos dos treze que compõem a cesta básica sanjoanense tiveram acréscimos em seus preços, e seis registraram quedas.

As quedas mais relevantes foram: tomate, 20,00%; batata, 15,36%; açúcar cristal, 7,47%; óleo de soja, 5,24% e café em pó, 4,36%. Os aumentos mais significativos ocorreram nos seguintes produtos: banana, 12,15%; feijão preto, 7,09%; pão francês, 6,35%, margarina, 5,67% e leite tipo C, 4,30%.

O gasto com a cesta básica consumiu metade (49,83%) da renda mensal líquida de R\$ 220,80 de um trabalhador que recebe um salário mínimo.

Comparando-se com o mês de dezembro de 2002, o preço da cesta básica sanjoanense no mês de abril de 2003 registrou alta de 6,34%.

**Evolução do Custo da Cesta Básica em São João del Rei
2002/2003**

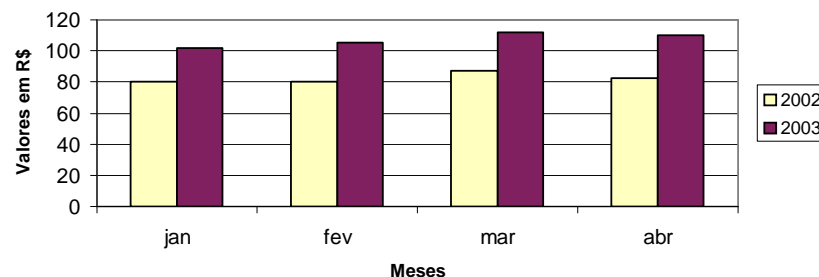

2 - SERVIÇOS

TABELA 2 – SERVIÇO DE PROTEÇÃO AO CRÉDITO/SPC DE SJDR – 2002/2003

| Meses | CONSULTAS | | | | | REGISTROS | | | | |
|-------|-----------|-------|---------------------|--------------|---------------------|-----------|------|---------------------|--------------|---------------------|
| | 2002 | 2003 | Variação em relação | | | 2002 | 2003 | variação em relação | | |
| | | | mês ant. | mês ano ant. | Igual per. Ano ant. | | | mês ant. | mês ano ant. | igual per. Ano ant. |
| Fev. | 9622 | 13032 | 3,64 | 35,44 | 29,96 | 516 | 730 | -11,08 | 41,47 | 45,09 |
| Mar. | 11471 | 11758 | -9,78 | 2,50 | 19,86 | 445 | 945 | 29,45 | 112,36 | 64,86 |
| Abr. | 11567 | 14434 | 22,76 | 24,79 | 20,10 | 883 | 1028 | 8,78 | 16,42 | 46,58 |

Fonte: Associação Comercial e Industrial de São João del-Rei

| Meses | CANCELAMENTOS | | | | | | |
|-------|---------------|------|---------------------|------------------|---------------------|-------|-------|
| | 2002 | 2003 | variação em relação | | | | |
| | | | mês anterior | mês ano anterior | igual per. ano ant. | | |
| Fev. | | 348 | | 558 | -28,46 | 60,34 | 78,16 |
| Mar. | | 413 | | 624 | 11,83 | 51,09 | 68,56 |
| Abr. | | 557 | | 774 | 24,04 | 38,96 | 58,98 |

Fonte: Associação Comercial e Industrial de São João del-Rei

Em abril de 2003 houve 14.434 consultas ao SPC, indicando acréscimos de 22,76% em relação ao mês anterior, 24,79% em relação a abril de 2002 e de 20,10% se compararmos aos meses de janeiro a abril de 2003 a igual período do ano passado.

Quanto ao número de registros no SPC, ocorreram 1.028 em abril de 2003, representando acréscimos de 8,78% em relação ao mês anterior, de 16,42% em relação a abril de 2002 e de 46,58% ao analisarmos os meses de janeiro a abril de 2003 a igual período do ano passado.

Em relação aos dados de cancelamentos de registros no SPC, em abril de 2003 este número foi de 774. Houve acréscimos de 24,04% em relação ao mês anterior, de 38,96% em relação a abril de 2002 e de 58,98% se compararmos os meses de janeiro a abril de 2003 a igual período do ano anterior.

TABELA 3 – CHEQUES SEM FUNDOS (VÍDEO CHEQUE)- 2002/2003

Nº de pessoas incluídas e excluídas do cadastro do SPC

| Meses | Inclusão | | Variação | | | Exclusão | | Variação | | |
|-------|----------|------|----------|----------|-----------------|----------|------|--------------|----------|-----------------|
| | 2002 | 2003 | Mês ant. | Ano ant. | Igual per. Ant. | 2002 | 2003 | Mês ant. (*) | Ano ant. | Igual per. Ant. |
| Fev. | 55 | 96 | 220,00 | 74,55 | -13,10 | 8 | 24 | -64,18 | 200,00 | 1037,50 |
| Mar. | 70 | 104 | 8,33 | 48,57 | 6,98 | 19 | 21 | -12,50 | 10,53 | 314,81 |
| Abr. | 103 | 83 | -20,19 | -19,42 | -1,57 | 28 | 37 | 76,19 | 32,14 | 170,91 |

Fonte: Associação Comercial e Industrial de São João del-Rei

(*) Devido a problemas internos no SPC não foi coletado esse dado no mês de janeiro de 2002.

O nº de pessoas incluídas no cadastro de cheques sem fundo em abril de 2003 foi de 83, indicando quedas de 20,19% em relação ao mês anterior, de 19,42% quando se compara abril de 2003 com o mesmo mês do ano passado. Considerando o período de janeiro a abril de 2003, observa-se também queda de 1,57% em relação ao mesmo período do ano anterior.

Quanto à exclusão do cadastro de cheques sem fundos, este número foi de 37 em abril de 2003, apresentando acréscimos de 76,19% em relação ao mês anterior e de 32,14% em relação a abril de 2002. Com relação ao período de janeiro a abril do ano anterior, o número de cheques excluídos caiu de 170,91%.

TABELA 4 – MOVIMENTO DO TERMINAL RODOVIÁRIO DE SJDR – 2002/2003

| Meses | Nº de Passagens Vendidas | | variação em relação(%) | | |
|-------|--------------------------|-------|------------------------|--------------|---------------------|
| | 2002 | 2003 | mês anterior | mês ano ant. | igual per. ano ant. |
| Fev. | 27837 | 21077 | -26,19 | -24,28 | -12,84 |
| Mar. | 23414 | 25995 | 23,33 | 11,02 | -5,89 |
| Abr. | 21417 | 25749 | -0,95 | 20,23 | -0,39 |

Fonte: Terminal Rodoviário de São João del-Rei

O número de passagens vendidas no mês de abril de 2003 foi de 25749 contra 25995, em março de 2003. Esse resultado representa queda de 0,95% em relação ao mês anterior e um acréscimo de 20,23% quando se compara a abril de 2002. No acumulado do ano (janeiro a abril de 2003), apresentou queda de 0,39% em relação a igual período do ano passado.

Evolução do Movimento do Terminal Rodoviário em SJDR-2002/2003



TABELA 5 - RECEITA FEDERAL - SÃO JOÃO DEL-REI - 2002/2003

| Meses | valores correntes | | valores reais (*) | | variação em relação (%) | | |
|-------|-------------------|---------|-------------------|---------|-------------------------|--------------|--------------------|
| | 2002 | 2003 | 2002 | 2003 | Mês anterior | Ano anterior | Igual período ant. |
| Fev. | 1101173 | 1578696 | 1469489 | 1611457 | -16,29 | 9,66 | -3,13 |
| Mar. | 1333264 | 1559781 | 1777200 | 1566197 | -2,81 | -11,87 | -5,99 |
| Abr. | 1864407 | 1981052 | 2467878 | 1981052 | 26,49 | -19,73 | -10,29 |

Fonte: Delegacia da Receita Federal de Juiz de Fora; (*) Corrigido pelo IGP-DI/FGV

A receita federal arrecadada em São João del-Rei atingiu R\$ 1.981.052,00 em abril de 2003. Isso significa uma queda real, descontada a inflação medida pelo Índice Geral de Preços Disponibilidade Interna (IGP-DI), de 19,73% em relação a abril de 2002 e de 10,29% nos primeiros quatro meses do ano. Com relação ao mês anterior houve acréscimo de 26,49%.

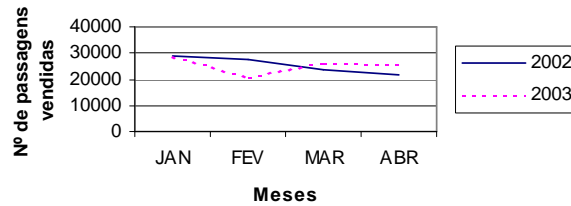
Evolução da Receita Federal Corrente em SJDR-2002/2003



TABELA 6 - RECEITA ESTADUAL DE SÃO JOÃO DEL-REI - 2002/2003

| Meses | valores correntes | | valores reais (*) | | variação em relação (%) | | |
|-------|-------------------|---------|-------------------|---------|-------------------------|--------------|--------------------|
| | 2002 | 2003 | 2002 | 2003 | mês anterior | Ano anterior | Igual período ant. |
| Jan. | 2977993 | 2880393 | 3965012 | 2974768 | 64,36 | -24,97 | |
| Fev. | 1330934 | 1243982 | 1768824 | 1264595 | -57,49 | -28,51 | -26,06 |
| Mar. | 1293151 | 1366964 | 1716669 | 1366964 | 8,10 | -20,37 | -24,75 |

Fonte: Secretaria Estadual da Fazenda; (*) Corrigido pelo IGP-DI/FGV

A receita estadual arrecadada pela Agência Fazendária de São João del-Rei atingiu R\$ 1.366.964,00 em março de 2003. Apresentou acréscimos reais de 8,10% em relação ao mês anterior, e decréscimos de 20,37% em relação a março de 2002 e 24,75% na comparação do acumulado nos meses de janeiro a março de 2003 a igual período do ano passado.

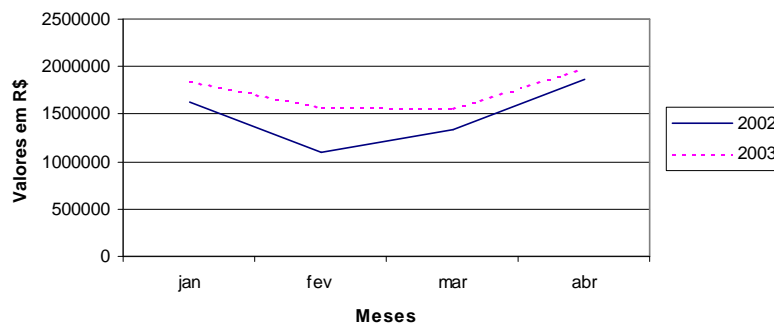

TABELA 7 – ICMS DA INDÚSTRIA, COMÉRCIO, LATICÍNIOS E DERIVADOS EM SÃO JOÃO DEL-REI – 2002/2003

7.1 – INDÚSTRIA

| Meses | valores correntes | | valores reais (*) | | variação em relação (%) | | |
|-------|-------------------|--------|-------------------|--------|-------------------------|--------------|---------------------|
| | 2002 | 2003 | 2002 | 2003 | mês ant. | mês ano ant. | igual per. Ano ant. |
| Jan. | 307947 | 154294 | 410012 | 159349 | 4,17 | -61,14 | -61,14 |
| Fev. | 334967 | 160646 | 445174 | 163308 | 2,48 | -63,32 | -62,27 |
| Mar. | 204696 | 272853 | 271736 | 272853 | 67,08 | 0,41 | -47,16 |

Fonte: Secretaria Estadual da Fazenda;

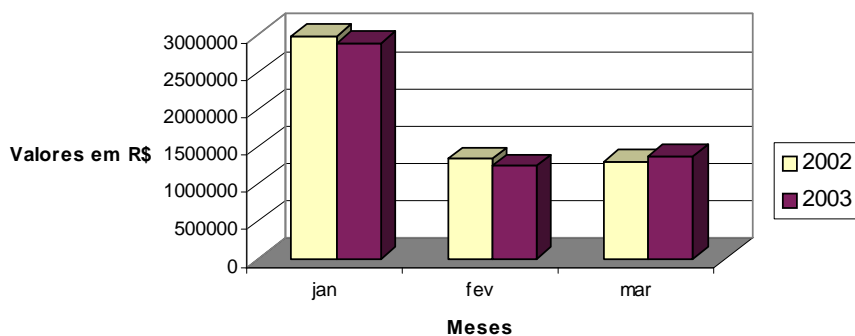
7.2 – LATICÍNIOS

| Meses | valores correntes | | valores reais (*) | | variação em relação (%) | | |
|-------|-------------------|-------|-------------------|-------|-------------------------|--------------|---------------------|
| | 2002 | 2003 | 2002 | 2003 | mês ant. | mês ano ant. | igual per. Ano ant. |
| Jan. | 76965 | 44055 | 102474 | 45498 | 37,21 | -55,60 | -55,60 |
| Fev. | 28026 | 29950 | 37247 | 30446 | -33,08 | -18,26 | -45,65 |
| Mar. | 31984 | 48705 | 42459 | 48705 | 59,97 | 14,71 | -31,58 |

Fonte: Secretaria Estadual da Fazenda;

7.3 – COMÉRCIO

| Meses | valores correntes | | valores reais (*) | | variação em relação (%) | | |
|-------|-------------------|--------|-------------------|--------|-------------------------|--------------|---------------------|
| | 2002 | 2003 | 2002 | 2003 | mês ant. | mês ano ant. | igual per. Ano ant. |
| Jan. | 608311 | 484250 | 715949 | 497904 | 14,37 | -30,46 | -30,46 |
| Fev. | 413821 | 430313 | 485298 | 435607 | -12,51 | -10,24 | -22,29 |
| Mar. | 412965 | 356492 | 481406 | 356497 | -18,16 | -25,95 | -23,33 |

Fonte: Secretaria Estadual da Fazenda;

O ICMS (Imposto sobre Circulação de Mercadorias e Serviços) arrecadado na indústria no mês de março de 2003 em São João del-Rei foi de R\$ 272.853,00, apresentando acréscimos reais de 0,41% em relação a março de 2002 e decréscimos de 47,16% ao compararmos os meses de janeiro a março de 2003 a igual período do ano passado. Em relação ao mês anterior observamos acréscimo de 67,08%.

Nos laticínios, o ICMS arrecadado foi de R\$ 48.705,00, registrando-se acréscimos reais de 59,97% em relação ao mês anterior, de 14,71% em relação a março de 2002 e queda de 31,58% ao analisarmos os três primeiros meses de 2003 a igual período do ano passado.

Analisando as arrecadações do ICMS no comércio, observam-se decréscimos reais de 18,16% em relação ao mês anterior, de 25,95% em relação a março de 2002 e de 23,33% comparando-se os meses de janeiro a março de 2003 a igual período de 2002.

TABELA 8 – DAMAE – RECEITAS CORRENTES, EXCL.TRANSF. EM SJDR –2002/2003

| Meses | valores correntes | | valores reais (*) | | variação em relação (%) | | |
|-------|-------------------|--------|-------------------|--------|-------------------------|--------------|---------------------|
| | 2002 | 2003 | 2002 | 2003 | mês ant. | mês ano ant. | igual per. Ano ant. |
| Fev. | 161092 | 224403 | 170045 | 200772 | -50,08 | 18,07 | -8,56 |
| Mar. | 281027 | 240086 | 294282 | 201195 | 0,21 | -31,63 | -15,68 |
| Abr. | 200041 | 250807 | 207141 | 295974 | 47,11 | 42,89 | -5,23 |

Fonte: DAMAE; (*) Corrigido pelo IGP-DI/FGV

A receita do DAMAE – Departamento Autônomo Municipal de Água e Esgoto – atingiu R\$ 250807,00 em abril de 2003, apresentando acréscimos reais de 42,89% em relação a abril de 2002 e decréscimos de 5,23% na comparação dos meses de janeiro a março de 2003 a igual período do ano passado. Em relação ao mês anterior observamos acréscimo de 47,11%.

TABELA 9 – RECEITA CORRENTE DA PREFEITURA DE SÃO JOÃO DEL REI – 2002/2003

| Meses | valores correntes | | variação em relação (%) | | |
|-------|-------------------|---------|-------------------------|--------------|---------------------|
| | 2002 | 2003 | Mês anterior | Mês ano ant. | Igual per. Ano Ant. |
| Jan. | 2929400 | 3043796 | 65,86 | 3,91 | 3,91 |
| Fev. | 2095967 | 2271684 | -25,37 | 8,38 | 5,77 |
| Mar. | 1813975 | 2114276 | -6,93 | 16,55 | 8,63 |

Fonte: Secretaria da Fazenda – Prefeitura Municipal

A receita corrente (impostos, taxas e transferências) da Prefeitura Municipal de São João del Rei atingiu R\$ 2.114.276,00 em março de 2003, apresentando variação negativa de 6,93% em relação ao mês anterior. Observamos acréscimos da ordem de 16,55% se compararmos o mês de março com o mesmo mês no ano anterior, e de 8,63% na comparação dos três primeiros meses de 2003 a igual período do ano anterior.

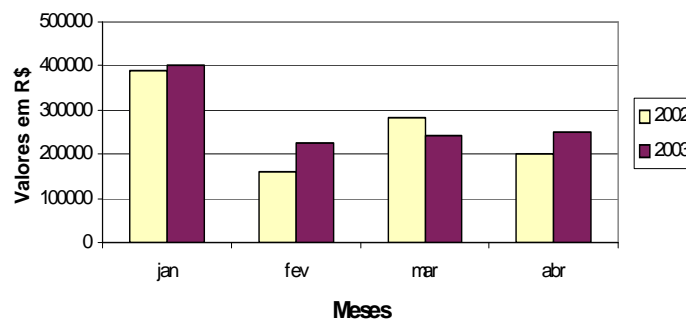
Evolução da Receita Corrente da Prefeitura de SJDR- 2002/2003**TABELA 10 – BENEFÍCIOS PAGOS PELA PREVIDÊNCIA SOCIAL EM SÃO JOÃO DEL-REI – 2003**

| Meses | Valores Líquidos em R\$ (*) | | | Quantidade de Benefícios | | | Variação dos valores líq. (%) Mês Anterior |
|-------|-----------------------------|---------|----------------|--------------------------|--------|----------------|---|
| | Rural | Urbano | Rural + Urbano | Rural | Urbano | Rural + Urbano | |
| Fev. | 1285245 | 7401322 | 8686567 | 6404 | 24908 | 31312 | 0,84 |
| Mar. | 1294597 | 7476893 | 8771490 | 6449 | 25022 | 31471 | 0,98 |
| Abr. | 1558465 | 8182804 | 9741269 | 6470 | 25077 | 31547 | 11,06 |

Fonte: INSS

(*) descontados o Imposto de Renda e CPMF

O valor dos benefícios pagos pelo INSS da Agência de São João del Rei aos 31.547 beneficiários de São João del Rei e municípios circunvizinhos atingiu, em abril de 2003, R\$ 9.741.269,00.

TABELA 11 – TÍTULOS PROTESTADOS – SÃO JOÃO DEL-REI – 2002/2003

| Meses | Total de títulos | | variação em relação (%) | | |
|-------|------------------|------|-------------------------|--------------|---------------------|
| | 2002 | 2003 | mês anterior | mês ano ant. | igual per. Ano ant. |
| Fev. | 327 | 294 | 60,66 | -10,09 | -38,61 |
| Mar. | 323 | 374 | 27,21 | 15,79 | -22,64 |
| Abr. | 320 | 313 | -16,31 | -2,19 | -18,03 |

Fonte: Cartório de Títulos e Protestos em São João del-Rei

Foi de 313 o total de títulos protestados em abril de 2003, registrando-se queda de 18,03% quando se compara os meses de janeiro a abril de 2003 a igual período do ano passado. Observam-se quedas de 16,31% em relação ao mês anterior, de 2,19% e em relação a abril de 2002.

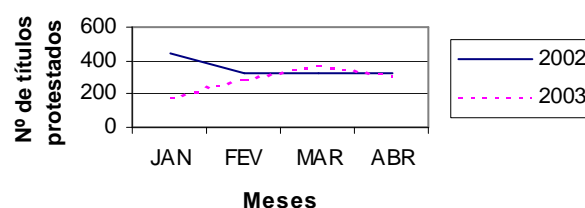
Evolução do Nº de títulos protestados em SJDR-2002/2003

4 - INFRA-ESTRUTURA

TABELA 12 – CONSUMO DE ENERGIA ELÉTRICA (KW/h) EM SJDR – 2002

| Meses | tipo de estabelecimentos | | | | | Total (2002) | Variação em relação (%) | | |
|-------|--------------------------|------------|-----------|--------|---------|--------------|-------------------------|--------------|---------------------|
| | residencial | industrial | comercial | rural | outros | | mês ant. | Mês ano ant. | Igual per. Ano ant. |
| Out. | 3088964 | 2885357 | 1236794 | 248220 | 1154409 | 8613544 | 0,95 | 21,25 | 9,35 |
| Nov. | 3151856 | 3031178 | 1312039 | 224951 | 1168309 | 8888333 | 3,19 | 17,49 | 10,23 |
| Dez. | 2952420 | 2927859 | 1266785 | 228479 | 1229172 | 8604715 | -3,19 | 25,73 | 11,61 |

Fonte: CEMIG: Companhia Energética de Minas Gerais.

- os dados referentes a janeiro e fevereiro de 2002 não foram fornecidos.

O consumo de energia elétrica em São João del Rei no mês de abril de 2003 teve crescimentos de 25,73% em relação a dezembro de 2001 e de 11,61% quando se compara os doze meses de 2002 a igual período do ano passado. Em relação ao mês anterior houve queda de 3,19%. O setor industrial foi o que apresentou o melhor crescimento (22,15%) quando se comparam os meses de março a dezembro de 2002 a igual período de 2001.

**Evolução do Consumo de Energia Elétrica (KW/h) em SJDR
- 2001/2002**

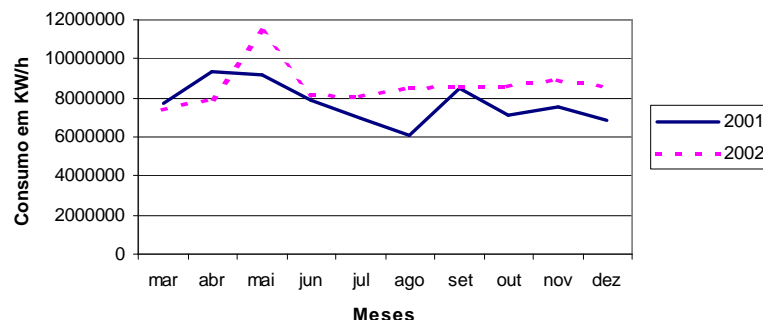

5 - INDÚSTRIA

TABELA 13 – CONSTRUÇÃO CIVIL: PLANTAS APROVADAS PELA PREFEITURA - 2002/2003

| Meses | nº de plantas aprovadas | | nº de plantas aprovadas (acumulado no ano) | | m ² no mês | | m ² acumulado no ano | |
|-------|-------------------------|------|--|------|-----------------------|---------|---------------------------------|---------|
| | 2002 | 2003 | 2002 | 2003 | 2002 | 2003 | 2002 | 2003 |
| Fev. | 15 | 26 | 38 | 43 | 5998,7 | 4380,96 | 20197,34 | 7031,97 |
| Mar. | 15 | 12 | 53 | 55 | 1117,13 | 780,17 | 21314,47 | 7812,14 |
| Abr. | 40 | 16 | 93 | 71 | 6676,6 | 2174,77 | 27991,07 | 9986,91 |

Fonte: Prefeitura Municipal de São João del-Rei – Departamento de Obras

No mês de abril de 2003 foram aprovadas 16 plantas, totalizando 71 plantas aprovadas no ano, registrando-se um número menor em relação ao ano anterior (93).

A área total das plantas aprovadas no mês de abril foi 2.174,77 m² levando o acumulado de 2003 a 9.986,91m². Este número, todavia, é muito inferior ao total acumulado no ano passado, que foi de 27.991 m².

6 - ESTATÍSTICAS SOCIAIS E DEMOGRÁFICAS

TABELA 14 – SEGURO DESEMPREGO EM SÃO JOÃO DEL-REI E REGIÃO (*)

| Meses | Seg. desemprego: nº de requerimento | | variação do nº requerimentos | | | emissão de CTPS (1ª via) | | variação em relação (%) | | ofertas de emprego | |
|-------|-------------------------------------|------|------------------------------|----------|-----------------|--------------------------|------|-------------------------|----------|--------------------|------|
| | 2002 | 2003 | mês ant. | ano ant. | igual per. Ant. | 2002 | 2003 | mês ant. | ano ant. | 2002 | 2003 |
| Fev. | 186 | 253 | 4,55 | 36,02 | 13,79 | 265 | 287 | 52,66 | 8,30 | 54 | 80 |
| Mar. | 290 | 214 | -15,42 | -26,21 | -2,21 | 246 | 212 | -26,13 | -13,82 | 46 | 64 |
| Abr. | 279 | 221 | 3,27 | -20,79 | -7,37 | 354 | 241 | 13,68 | -31,92 | 49 | 73 |

Fonte: SINE/SETAS – São João del-Rei; (*) Inclui: Tiradentes, Prados, Itutinga, Ritópolis, Nazareno, Piedade do Rio Grande, Madre de Deus de Minas, Cel. Xavier Chaves e Resende Costa
(+) Estimativas obtidas por modelos de alisamento exponencial

Conforme informações do Sine/Setas, o número de requerimentos do seguro-desemprego no mês de abril de 2003 foi de 221, apresentando acréscimo de 3,27% em relação a março de 2003. Houve decréscimos de 7,37% comparando os quatro primeiros meses deste ano com o mesmo período do ano de 2002, e de 20,79% fazendo referência ao mês de abril no ano anterior.

Foram emitidas 241 Carteiras de Trabalho e Previdência Social no mês de abril de 2003, apresentando acréscimos de 13,68% em relação ao mês passado. O número de vagas ofertadas foi de 73 e tem sido maior do que no ano passado.

TABELA 16 – EMPREGO FORMAL¹ EM SÃO JOÃO DEL-REI – 2002/2003

| Meses | Total de Admissões | | Total de Desligamentos | | Admitidos – Desligados | |
|-------|--------------------|------|------------------------|------|------------------------|------|
| | 2002 | 2003 | 2002 | 2003 | 2002 | 2003 |
| Jan | 326 | 425 | 308 | 327 | 18 | 98 |
| Fev | 358 | 616 | 320 | 340 | 38 | 276 |
| Mar. | 420 | 372 | 400 | 472 | 20 | -100 |
| Total | 1104 | 1413 | 1028 | 1139 | 76 | 274 |

Fonte: Ministério do Trabalho e Emprego/CAGED.

¹:Trabalhadores registrados em estabelecimentos com mais de quatro empregados com carteira assinada.

O período de janeiro a março de 2003 apresenta um saldo maior de admissões (1413) do que desligamentos (1139) de empregados no município, ocasionando uma criação de 274 novos postos de trabalho. Isso representa um acréscimo de 2,59% em relação ao nível de emprego com carteira assinada em 1º de janeiro de 2003, que foi de 10.576 trabalhadores.

TABELA 17 - NASCIMENTOS, CASAMENTOS E ÓBITOS - SJDR - 2002/2003

| Evento | Total 2002 | 1º trimestre 2003 |
|--------------------------------|------------|-------------------|
| Nascidos vivos | | 291 |
| Casamentos | 367 | 81 |
| Óbitos | 737 | 157 |
| Óbitos fetais | 34 | 8 |
| Óbitos < 1 ano | 32 | 7 |
| Óbitos 1 – 4 anos | 5 | 1 |
| Óbitos 5 - 19 anos | 7 | 4 |
| Óbitos 20 – 49 anos | 135 | 32 |
| Óbitos >50 anos | 560 | 113 |
| Mortalidade Infantil (por mil) | 26 | 157 |

Fonte: Cartório de Registro Civil



7 - INDICADORES NACIONAIS

TABELA 18 – INDICADORES NACIONAIS – 2003

| indicador (%)/meses | Jan. | Fev. | Mar. | Abr. |
|------------------------|--------|--------|--------|--------|
| TR | 0,4878 | 0,4116 | 0,3782 | 0,4184 |
| POUPANÇA | 0,9902 | 0,9137 | 0,8801 | 0,9205 |
| INPC/IBGE | 2,47 | 1,46 | 1,37 | 1,38 |
| IGP-DI/FGV | 2,17 | 1,59 | 1,66 | 0,41 |
| IGP-acum./FGV | 2,17 | 3,80 | 5,52 | 5,96 |
| ICV/DIEESE | 2,92 | 1,35 | 1,06 | 1,39 |
| IPCA/IBGE | 2,25 | 1,57 | 1,23 | 0,97 |
| INCC/FGV | 1,51 | 1,39 | 1,38 | 1,31 |

Fonte: TR = Taxa Referencial; IGP = Índice Geral de Preços; INPC = Índice Nacional de Preços ao Consumidor; IGP-DI/FGV = Índice Geral de Preços, Fundação Getúlio Vargas; ICV = Índice do Custo de Vida, DIEESE = Departamento Intersindical de Estatística e Estudos Sócio-Econômicos; IPCA/IBGE = Índice de Preços ao Consumidor Amplo, Instituto Brasileiro de Geografia e Estatística; INCC/FGV = Índice Nacional de Construção Civil, Fundação Getúlio Vargas.