

**MÉDIA DO PREÇO DO LITRO DE LEITE E INSUMOS DE JANEIRO/2008 A FEVEREIRO/ 2009
EM SÃO JOÃO DEL REI / MG.**

Mês / Ano	Pç. (R\$)	Mês / Ano	Pç. (R\$)	Mês / Ano	Pç. (R\$)
Janeiro/08	1,53	Setembro/08	1,51	Maio/09	
Fevereiro/08	1,54	Outubro/08	1,50	Junho/09	
Março/08	1,53	Novembro/08	1,42	Julho/09	
Abril/08	1,54	Dezembro/08	1,40	Agosto/09	
Maio/08	1,54	Janeiro/09	1,40	Setembro/09	
Junho/08	1,54	Fevereiro/09	1,40	Outubro/09	
Julho/08	1,54	Março/09		Novembro/09	
Agosto/08	1,54	Abril/09		Dezembro/09	

PREÇO MÉDIO DOS INSUMOS AGRÍCOLAS EM FEVEREIRO DE 2009					
PRODUTO	QUANT. (KG)	PREÇO (R\$)	PRODUTO	QUANT. (KG)	PREÇO (R\$)
Ração p/ vaca	40	29,05	Ração bezerro	40	31,24
Sal mineral	30	44,65	Farelo soja	50	49,82
Farelo trigo	40	17,75	Farelo Algodão	50	24,46
Polpa cítrica	50	18,84	Milho	50	23,50

PREÇO MÉDIO POR Kg DOS DERIVADOS DO LEITE E DO LEITE LONGA VIDA Lt.										
Produto	Jun/08	Jul/08	Ago/08	Set/08	Out/08	Nov/08	Dez/08	Jan/09	Fev/09	Mar/09
Mussarela	11,89	11,74	11,21	12,23	12,10	11,50	10,45	10,20	10,25	
Queijo Prato	13,65	13,77	13,10	14,10	13,85	12,21	10,60	10,15	10,05	
Minas Frescal	8,95	8,90	8,62	8,46	8,24	7,76	7,36	7,65	7,48	
Leite Longa Vida	1,66	1,65	1,61	1,56	1,55	1,49	1,46	1,49	1,51	

Adubo em pó : 04-14-08 saco 50kg R\$ 44,35
20-05-20 saco 50kg R\$

Granulado saco 50 kg – R\$ 47,16
Granulado saco 50kg - R\$ 58,65

UFSJ/Coord : Prof.º: Ivis Bento de Lima
T.A : Paulo Afonso (Palumbo) 3379-2537
Acadêmicos: Jucirlei Nazário
Alexandre Rodrigues Loures

Variação do preço livre pago ao produtor

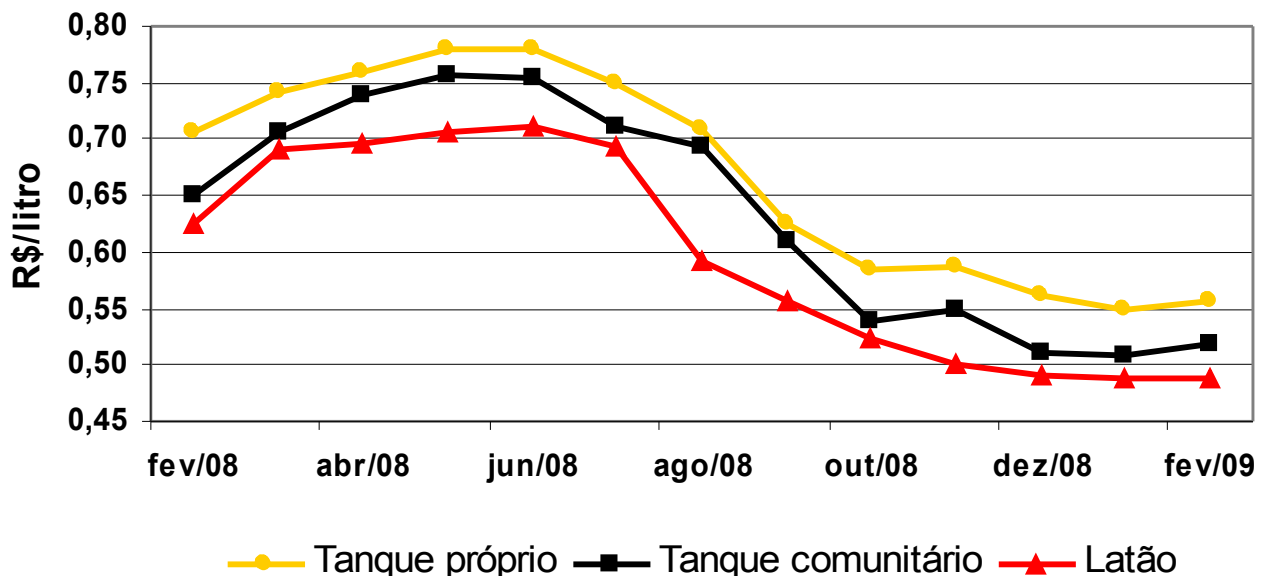

LEITE DE JANEIRO , PAGO EM FEVEREIRO/2009. PREÇO LIVRE APÓS OS DESCONTOS

<i>ASSOCIAÇÃO</i>	<i>MUNICÍPIO/LOCAL</i>	<i>COMPRADOR</i>	<i>TANQUE PRÓPRIO</i>	<i>TANQUE COMUNITÁRIO</i>	<i>LATÃO</i>
COAPRO	RESENDE COSTA	PERDIGÃO	0,53	0,47	-
APLEI	CEL. XAVIER CHAVES	DEL RIOS	0,55	0,54	0,51
ARCOBAM	CONCEIÇÃO DA BARRA DE MINAS	COPERBOM	0,54	-	-
		SANTA ROSA	0,57	-	0,50
		LATICINIO VITORIA	0,57	-	0,50
ALEMADRE	MADRE DEUS DE MINAS	DANONE/QUALIDADE	0,64	-	-
ASPRUR	RITÁPOLIS	CASTIL	0,50	0,49	0,41
ASPROLPIG	PIEDADE DOS GERAIS	CURRAL DE MINAS	0,57	0,54	-
		RENATA	0,56	-	-
ASPROLEITE	SÃO SEBASTIÃO DO GIL	ITA	0,53	0,53	-
CAQ	QUELUZITO	5 ESTRELAS	0,53	0,55	0,48
ASPVALE E APROSERRA	VALO NOVO, ENGENHO DE SERRA / SJDR	LATICÍNIO VITÓRIA	0,58	-	0,52
ASCBARRA	CRUZEIRO DA BARRA/ SJDR	LATICÍNIO VITÓRIA	0,56	-	0,51
MORRO GRANDE	SJDR	DEL RIOS	-	-	0,53
COPRAZ		ZUEIRA/SJDR	TREM DE MINAS	0,57	-
		DEL RIOS	-	-	0,46
ASPRAVEN	VENDINHA/SJDR	TREM DE MINAS	0,57	-	0,47
EMBOABAS	SJDR	BOA NATA	0,54	-	-
SANTA RITA	OURO PRETO	VALE DO IPÊ	-	0,51	-

• 02 DE MARÇO DE 2009. Pesquisa SindRural

Litros de leite necessários para adquirir uma saca de farelo de soja ou uma saca de milho

