

MINISTÉRIO DA EDUCAÇÃO  
UNIVERSIDADE FEDERAL DE SÃO JOÃO DEL-REI  
DIVISÃO DE PROJETOS E OBRAS

MEMORANDO ELETRÔNICO Nº 32/2019 - DPROB (15.00.04)  
(Identificador: 202005193)

Nº do Protocolo: 23122.006650/2019-04

São João Del Rei-MG, 11 de Abril de 2019.

SETOR DE CONTABILIDADE

**Título: Liberação de pagamento da obra da obra do DCTEF- Oitavo Termo Aditivo**

**Assunto: 055.1 - ORÇAMENTO E FINANÇAS - OPERAÇÕES BANCÁRIAS - CONTA ÚNICA (INCLUSIVE ASSINATURAS AUTORIZADAS E EXTRATOS DE CONTAS)**

Prezado Paulo Jorge,

**Referência: Processo 23.122 104043/14-96 RDC nº 004/14 Contrato 027/2015**

Solicito pagamento da nota fiscal 20190000000002, da empresa Trifolium Construtora Eireli LTDA, no valor de R\$ 107.517,30 (cento e sete mil, quinhentos e dezessete reais e trinta centavos). Este pagamento faz parte do oitavo termo aditivo ao contrato 027/2015, celebrado entre UFSJ/Trifolium.

Att.

Galdino Ananias de Sant'Anna  
Fiscal Contrato/Obra

(Autenticado em 11/04/2019 09:28)  
LUCIANE VIANNA DA SILVA  
DIRETOR DE DIVISAO - TITULAR  
Matrícula: 1340352

(Autenticado em 11/04/2019 09:30)  
SERGIO LUIZ FERNANDES MELONI  
CHEFE DE SETOR - TITULAR  
Matrícula: 1648385

Para verificar a autenticidade deste documento entre em <https://sig.ufsj.edu.br/documentos/> informando seu número: **32**, ano: **2019**, tipo: **MEMORANDO ELETRÔNICO**, data de emissão: **11/04/2019** e o código de verificação: **046b4ffb57**



**Prefeitura Municipal de São João del-Rei**  
**Secretaria de Finanças**  
**Nota Fiscal de Serviços Eletrônica**

Número da Nota  
201900000000002

Emissão  
05/04/2019 08:29:06

Código de Verificação  
C6EC-3426

**Informações do Prestador**

Nome/Razão Social: TRIFOLIUM CONSTRUTORA EIRELI - ME  
 Nome Fantasia : TRIFOLIUM  
 CPF/CNPJ: 18.212.742/0001-46  
 Endereço: QUINTINO BOCAIUVA 136 SALA 210 - CENTRO - CEP: 36307302  
 Município: 3162500 - SAO JOAO DEL REI/MG

Inscrição Municipal: 0904587589  
 Inscrição Estadual:

**Informações do Tomador**

Nome/Razão Social: UNIVERSIDADE FEDERAL DE SAO JOAO DEL REI - UFSJ  
 CPF/CNPJ: 21.186.804/0001-05  
 Endereço: PRACA FREI ORLANDO 170 - CENTRO - CEP: 36307904  
 Município: 3162500 - SAO JOAO DEL REI/MG

CEI:  
 Inscrição Municipal:  
 Inscrição Estadual: 6256447420003  
 E-mail: SETES@UFSJ.EDU.BR

**Detalhamento do Serviço Prestado**

REFERENTE AO OITAVO TERMO ADITIVO DO CONTRATO Nº 027/2015, PARA CONSTRUÇÃO DO PRÉDIO PARA DCTEF/CEPPE - CENTRO DE PESQUISA EM PROCESSOS DE ENERGIA DO DEPARTAMENTO DE CIÊNCIAS TÉRMICAS E DOS FLUIDOS DA UNIVERSIDADE FEDERAL DE SÃO JOÃO DEL REI.

MATERIAIS UTILIZADOS = R\$ 53.758,65  
 MÃO DE OBRA UTILIZADA = R\$ 53.758,65  
 RETENÇÃO 11% SEGURIDADE SOCIAL = R\$ 5.913,45  
 PARA DEPÓSITO BANCO DO BRASIL  
 AGÊNCIA 0162-7  
 CONTA CORRENTE: 68.421-X  
 SIMPLES NACIONAL (10,85%) = R\$ 11.665,63

**Serviço Prestado**

Cód. no Município: 9567 - CONSTRUCAO DE EDIFICIOS CONSTRUCAO DE EDIFICACOES DESTINADAS A USOS D IVERSOS  
 LC 116/2003: 0702 - Execução, por administração, empreitada ou subempreitada, de obras de construção civil, hidráulica ou elétrica e de outras obras semelhantes, inclusive sondagem, perfuração de poços, escavação, drenagem e irrigação, terraplanagem, pavimentação, concretagem e a instalação e montagem de produtos, peças e equipamentos (exceto o fornecimento de mercadorias produzidas pelo prestador de serviços fora do local da prestação dos serviços, que fica sujeito ao ICMS)  
 CNAE: 4120400 - Construção de edifícios

Município de Prestação do Serviço: 3162500 - SAO JOAO DEL REI/MG

Valor dos Serviços	Deduções	PIS / PASEP	COFINS	INSS	IR
107.517,30	0,00	0,00	0,00	8.566,28	0,00
CSLL	Base de Cálculo	Aliquota	Desc. Incondicionado	Desc. Condicionado	Outras Retenções
0,00	107.517,30	3,53	0,00	0,00	0,00
ICMS	IPI	I OF	CIDE	ISS Retido	Valor Líquido NFS-e
0,00	0,00	0,00	0,00	3.795,36	103.721,94
Exigibilidade do ISS					Valor do ISS
01 - Exigível					3.795,36

**Informações Adicionais**

- Contribuinte optante pelo simples nacional.
- Retido na Fonte pelo tomador.
- Lei 12.741/2012: Valor aproximado correspondente à totalidade dos tributos federais, estaduais e municipais que influenciam no cálculo do valor da prestação do serviço, valor total informado: R\$ 12.361,64 = ISS: R\$ 3.795,36(3,53 %)  
 + PIS: R\$ 0,00 + COFINS: R\$ 0,00 + INSS: R\$ 8.566,28
- Você pode consultar a autenticidade desta nota através do código ao lado.





Prefeitura Municipal de São João del-Rei  
Secretaria de Finanças  
DRF - Demonstrativo de Retenção na Fonte

Número do DRF	201900000000002
Emissão	05/04/2019 08:32:36
Nota Fiscal	2019002 - 05/04/2019

**Informações do Prestador**

Nome/Razão Social: TRIFOLIUM CONSTRUTORA EIRELI - ME  
CPF/CNPJ: 18.212.742/0001-46  
Endereço: QUINTINO BOCAIUVA 136 SALA 210 - CENTRO  
Município: 3162500 - SAO JOAO DEL REI/MG

Inscrição Municipal:  
Inscrição Estadual:  
E-mail:

**Informações do Tomador**

Nome/Razão Social: UNIVERSIDADE FEDERAL DE SAO JOAO DEL REI - UFSJ  
CPF/CNPJ: 21.186.804/0001-05  
Endereço: praça frei orlando 170 - centro  
Município: 3162500 - SAO JOAO DEL REI/MG

CEI:  
Inscrição Municipal:  
Inscrição Estadual: 6256447420003  
E-mail: [seles@ufsj.edu.br](mailto:seles@ufsj.edu.br)

**Detalhamento do Serviço-Prestado**

REFERENTE AO OITAVO TERMO ADITIVO DO CONTRATO Nº 027/2015, PARA CONSTRUÇÃO DO PRÉDIO PARA DCTEF/CEPPE - CENTRO DE PESQUISA EM PROCESSOS DE ENERGIA DO DEPARTAMENTO DE CIÊNCIAS TÉRMICAS E DOS FLUIDOS DA UNIVERSIDADE FEDERAL DE SÃO JOÃO DEL REI.

MATERIAIS UTILIZADOS = R\$ 53.758,65

OBRA UTILIZADA = R\$ 53.758,65

RETENÇÃO 11% SEGURIDADE SOCIAL = R\$ 5.913,45

PARA DEPÓSITO BANCO DO BRASIL  
AGÊNCIA 0162-7  
CONTA CORRENTE: 68.421-X  
SIMPLES NACIONAL (10,85%) = R\$ 11.665,63

**Serviço Prestado**

9567 - CONSTRUCAO DE EDIFICIOS CONSTRUCAO DE EDIFICACOES DESTINADAS A USOS D IVERSOS

Município de Prestação do Serviço: 3162500 - SAO JOAO DEL REI/MG

Valor dos Serviços	Deduções	PIS	COFINS	INSS	IR
107.517,30	0,00	0,00	0,00	0,00	0,00
CSLL	Base de Cálculo	Aliquota	Desc. Incondicionado	Desc. Condicionado	Outras Retenções
0,00	107.517,30	3,53	0,00	0,00	0,00
Natureza da Operação	ISS Retido	Valor Líquido NFS-e	Valor do ISS		
01 - Tributação no município de SAO JOAO DEL REI	3.795,36	103.721,94	3.795,36		

**Informações Adicionais**

- Município da NFS: 3162500
- Código de verificação da NFS: C6EC3426
- Este DRF ainda não foi confirmado pela prefeitura.





DECLARAÇÃO A SER APRESENTADA PELA PESSOA JURÍDICA CONSTANTE DO  
INCISO XI DO ART. 4º

(Redação dada pela Instrução Normativa RFB nº 1.244, de 30 de janeiro de 2012) (Vide  
art. 3º da IN RFB nº 1.244/2012)

Trifolium Construtora EIRELI - ME, com sede na Rua Quintino Bocaiúva, nº 136, sala 210, Centro, São João del-Rei - MG, inscrita no CNPJ sob o nº 18.212.742/0001-46, DECLARA à UFSJ - Universidade Federal de São João del-Rei, para fins de não incidência na fonte do IRPJ, da Contribuição Social sobre o Lucro Líquido (CSLL), da Contribuição para o Financiamento da Seguridade Social (Cofins), e da Contribuição para o PIS/PASEP, a que se refere o art. 64 da Lei nº 9.430, de 27 de dezembro de 1996, que é regularmente inscrita no Regime Especial Unificado de Arrecadação de Tributos e Contribuições devidos pelas Microempresas e Empresas de Pequeno Porte - Simples Nacional, de que trata o art. 12 da Lei Complementar nº 123, de 14 de dezembro de 2006.

Para esse efeito, a declarante informa que:

I - preenche os seguintes requisitos:

a) conserva em boa ordem, pelo prazo de 5 (cinco) anos, contado da data da emissão, os documentos que comprovam a origem de suas receitas e a efetivação de suas despesas, bem como a realização de quaisquer outros atos ou operações que venham a modificar sua situação patrimonial; e

b) cumpre as obrigações acessórias a que está sujeita, em conformidade com a legislação pertinente;

II - o signatário é representante legal desta empresa, assumindo o compromisso de informar à Secretaria da Receita Federal do Brasil e à pessoa jurídica pagadora, imediatamente, eventual desenquadramento da presente situação e está ciente de que a falsidade na prestação dessas informações, sem prejuízo do disposto no art. 32 da Lei nº 9.430, de 1996, o sujeitará, com as demais pessoas que para ela concorrem, às penalidades previstas na legislação criminal e tributária, relativas à falsidade ideológica (art. 299 do Decreto-Lei nº 2.848, de 7 de dezembro de 1940 - Código Penal) e ao crime contra a ordem tributária (art. 1º da Lei nº 8.137, de 27 de dezembro de 1990).

São João del-Rei, 05 de abril de 2019.

  
Janaína Ap. de Campos Melo  
CPF: 876.181.256-00

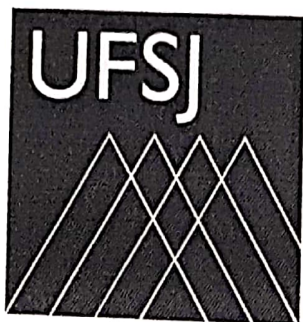

## TERMO DE VISTORIA

OBRA: Construção do Prédio para o DCTEF/CEPPE

Empresa: Trifolium Eirelli-ME

Parcela: OITAVO TERMO ADITIVO AO CONTRATO 027/2015

De acordo com vistoria realizada no dia 02/04/2019 e considerando que os serviços foram executados satisfatoriamente e atenderam às especificações técnicas, autorizamos a liberação de pagamento parcial, referente ao 8º termo aditivo, no valor total de R\$ 107.517,30 (cento e sete mil, quinhentos e dezessete reais e trinta centavos).

São João Del Rei, 04 de abril de 2019

  
Galdino Ananias de Sant'Anna  
Fiscal da Obra/Contrato



Pró-Reitoria de Administração  
Divisão de Projetos e Obras  
Setor de Fiscalização

## DECLARAÇÃO

Declaramos, para fins de ateste de funcionários, que os funcionários da Trifolium que trabalharam nos serviços objeto do oitavo termo aditivo, são os mesmos da 15ª medição, pois a empresa executou os serviços antes da assinatura do 8º termo aditivo. Alguns serviços, devido aas suas especificidades foram terceirizados.

São João del-Rei, 04 de Abril de 2019

  
Galdino Ananias de Sant'Anna  
Fiscal do Contrato  
UFSJ



## Relatório Fotográfico



Furos no concreto

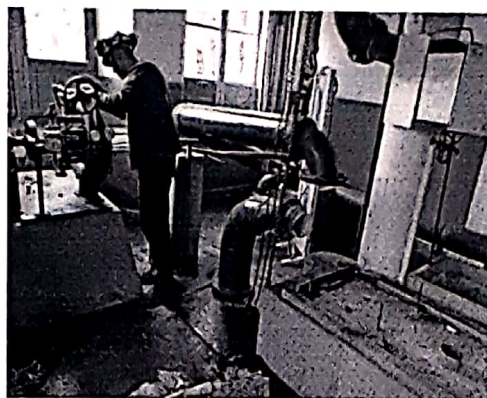

Desmontagem da turbina



Ligação taça/turbina

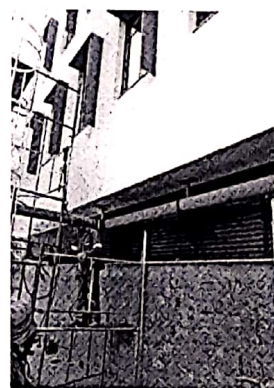

Ligação taça/turbina

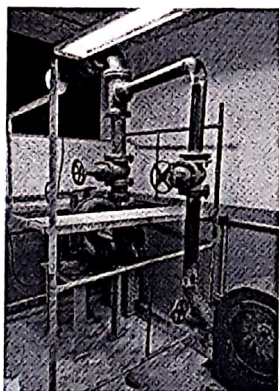

Turbinas



Eletrobomba