

# PRESTAÇÃO DE CONTAS

## FAUF

## 2010

## SUMÁRIO

1.0	<b>APRESENTAÇÃO/ESTRUTURA</b> .....	03
2.0	<b>ORGANOGRAMA</b> .....	05
3.0	<b>GESTÃO FINANCEIRA</b> .....	06
4.0	<b>IMPORTAÇÕES</b> .....	16
5.0	<b>FUNDO DE PESQUISA</b> .....	17
6.0	<b>INCORPORAÇÃO PELA UFSJ DE MATERIAS E BENS ADQUIRIDOS PELA FAUF</b> .....	18
7.0	<b>CONCURSO PÚBLICO</b> .....	22
8.0	<b>BALANÇO PATRIMONIAL</b> .....	24
9.0	<b>DEMONSTRAÇÃO DOS RESULTADOS DO EXERCÍCIO</b> .....	25
10.0	<b>DEMONSTRAÇÃO DAS ORIGENS E APLICAÇÕES DE RECURSOS – DOAR</b> .....	30
11.0	<b>DEMONSTRAÇÃO DO FLUXO DE CAIXA</b> .....	31
12.0	<b>DEMONSTRAÇÃO DAS MUTAÇÕES DO PATRIMÔNIO LÍQUIDO</b> .....	33
12.0	<b>CONCLUSÃO</b> .....	34

## 1.0 APRESENTAÇÃO/ESTRUTURA

A Fundação de Apoio à Universidade Federal de São João Del Rei - FAUF é uma entidade civil com personalidade jurídica de direito privado sem fins lucrativos. Tem por finalidade prioritária a elaboração, execução, acompanhamento e a gestão de programas e projetos de cultura, defesa e conservação do patrimônio histórico e artístico, bem como de programas e projetos educacionais. Para atingir seus objetivos, a FAUF desenvolve atividades administrativas, de ensino, pesquisa científica e tecnológica, extensão, educação e cultura, colaborando com instituições públicas ou privadas, nacionais ou estrangeiras, além de patrocinar e realizar eventos compatíveis com sua natureza, isoladamente, ou em conjunto com outras instituições. A FAUF possui autonomia financeira e administrativa.

A estrutura é composta por dois órgãos: Conselho Curador (deliberação) e Conselho Diretor (gestão).

O Conselho Curador é composto por seis membros, sendo 03 (três) indicados pelo Conselho Universitário da UFSJ e 03 (três) pela Reitoria:

- Professora Daniela Carine Ramires de Oliveira – DEMAT;
- Professor José Edmar Rios – DCTEF;
- Professor Luiz Antônio da Fonseca Manso – DEPEL;
- Sr. Maurilo do Nascimento Teixeira – Servidor Técnico Administrativo (aposentado);
- Professora Maria José Netto Andrade – DFIME;
- Professor Pablo Luiz Martins – DECAC.

O Conselho Diretor é composto pelo Presidente, indicado pelo Reitor da Universidade Federal de São João Del Rei, e por um Secretário, indicado pelo Presidente da Fundação:

- Jucélio Luiz de Paula Sales – Presidente
- José Ricardo Braga – Secretário.

A FAUF conta ainda com um Gerente Administrativo como executor e responsável pela movimentação financeira da Fundação:

- Mirella de Barros Dilácio – Gerente Administrativo

No final do ano de 2009, a FAUF contava em seus quadros com treze profissionais distribuídos nos Setores Compras, Contabilidade, Financeiro e Projetos, além de dois funcionários exclusivos para os Projetos de maiores vultos, quais sejam Inverno Cultural e Pós-graduação, de um assessor jurídico, para lhe orientar quanto à legalidade e procedimentos de seus atos, e de vinte e um funcionários contratados

para trabalharem em Projetos específicos, sendo os pagamentos destes funcionários realizados com recursos oriundos destes Projetos.

Em 2010, esse cenário sofreu grandes modificações decorrentes da necessidade de se adequar a FAUF às novas situações advindas das demandas da comunidade acadêmica, bem como da comunidade local e regional. Diante desse novo cenário, a FAUF foi reestruturada da seguinte forma:

- Setor de Compras: 02 funcionários
- Setor de Contabilidade: 02 funcionários + 01 estagiário (sendo que durante o exercício, houve a saída de dois dos funcionários, sendo as vagas preenchidas dentro do mesmo exercício)
- Setor Financeiro: 02 funcionários
- Setor de Projetos: 06 funcionários
- Setor de Concursos (criado para atender demanda local e regional): 02 funcionários
- Assessoria Jurídica: 01 funcionário
- Menor Aprendiz: 01 funcionário
- Projetos Divinópolis: 01 funcionário (cuja rescisão ocorreu durante o exercício de 2010)
- Inverno Cultural: 01 funcionário
- Pós-graduação: 01 funcionário
- NEAD: 26 funcionários ao todo (sendo que houve 04 rescisões durante o exercício de 2010)
- HIDROEX: 36 funcionários

Insta salientar que, com exceção dos funcionários contratados para trabalharem no Projeto HIDROEX, todas as demais contratações ocorreram através de Processos Seletivos, oferecendo a todos oportunidades de trabalharem na Fundação.

Com a estrutura apresentada, a FAUF vem atendendo e cumprindo as atividades que lhe são confiadas.

## 2.0 ORGANOGRAMA

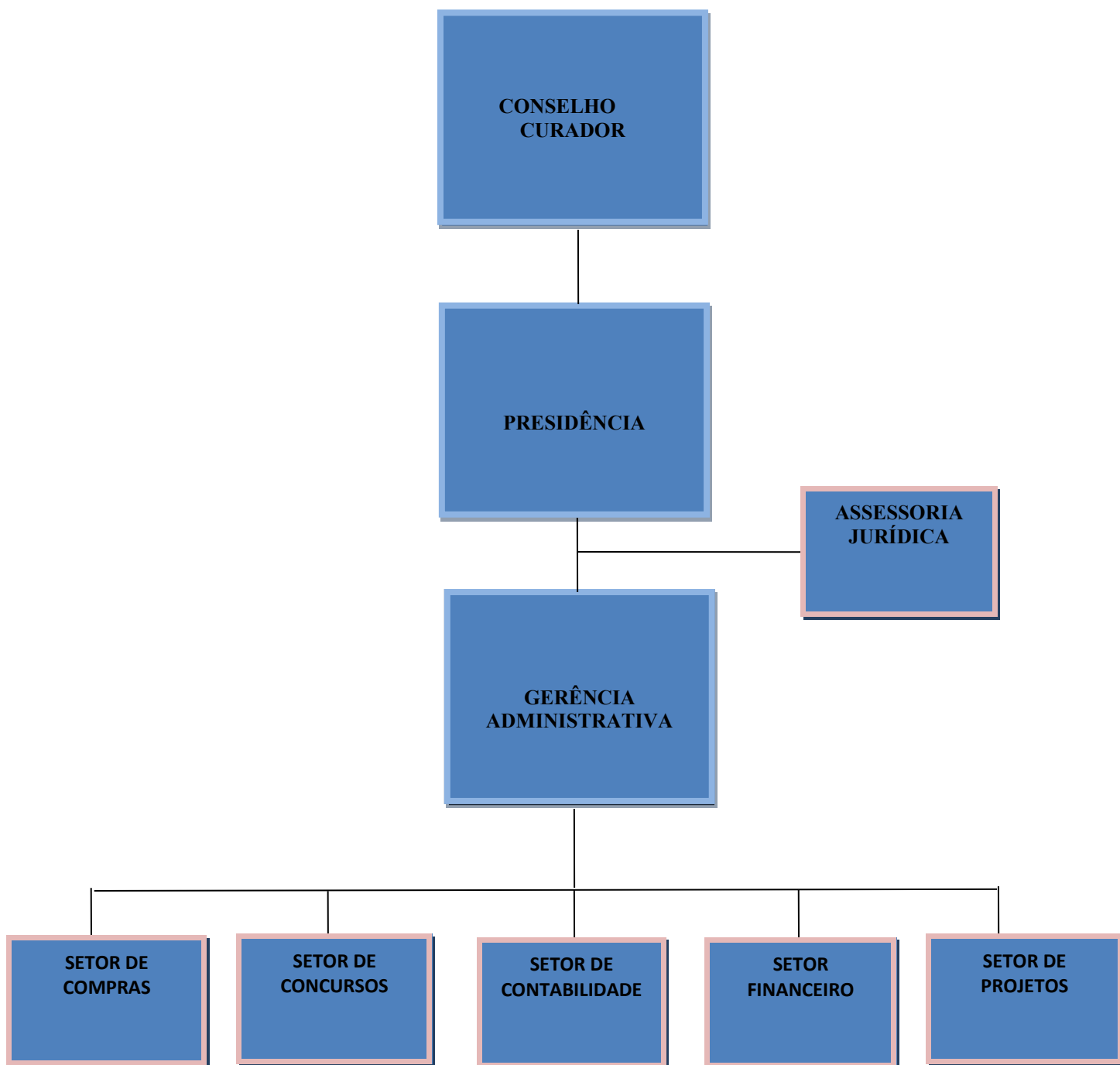

### 3.0 GESTÃO FINANCEIRA E ADMINISTRAÇÃO DE PROJETOS

A Fundação de Apoio à Universidade Federal de São João Del Rei, FAUF, é responsável pelo gerenciamento e captação de recursos de vários projetos. Tais recursos destinam-se ao custeio e desenvolvimento de projetos culturais, científicos e tecnológicos. Dessa forma, a FAUF destaca-se como instrumento ou ferramenta que viabiliza a pesquisa e implementa o conhecimento.

Nos quadros seguintes, são apresentados os montantes captados e aplicados para o desenvolvimento de projetos gerenciados pela FAUF. Esses valores representam recursos de terceiros administrados pela fundação, que a partir de seu gerenciamento poderão ou não gerar receita e/ou despesas para a FAUF de acordo com o que foi definido no respectivo plano de trabalho. Os gráficos a seguir foram elaborados, com o intuito de subsidiar a análise da evolução financeira dos projetos, desde o exercício de 2006 até o exercício findo em 31 de dezembro de 2010.

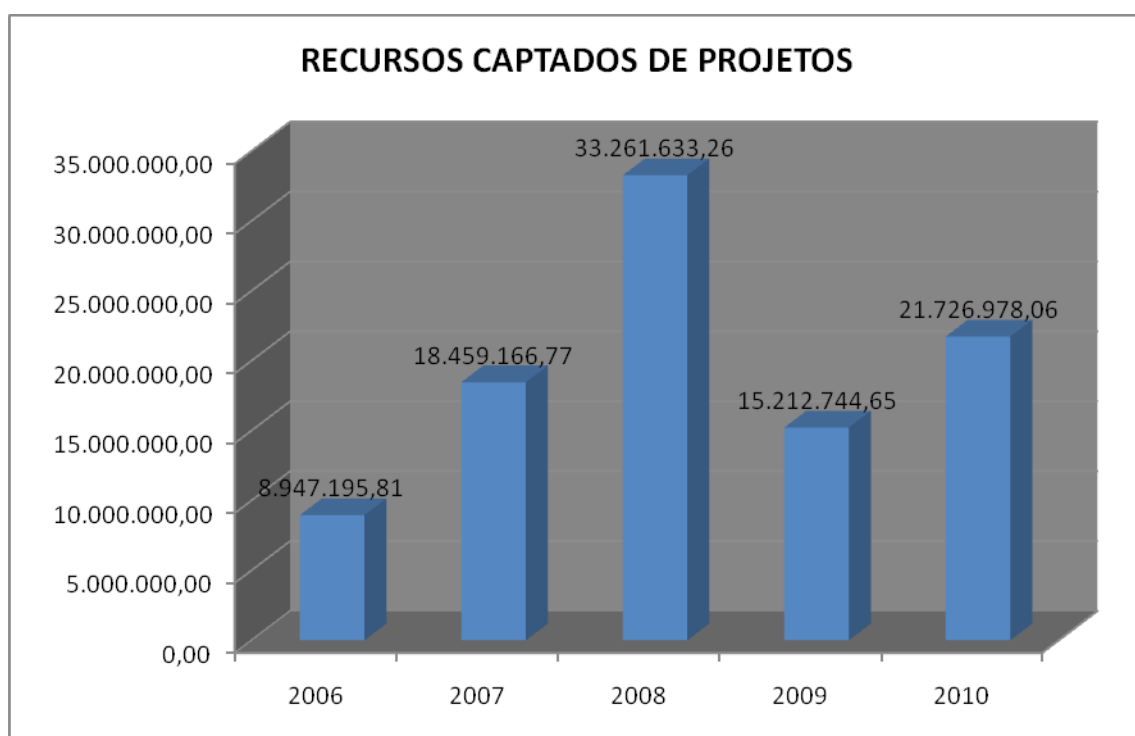

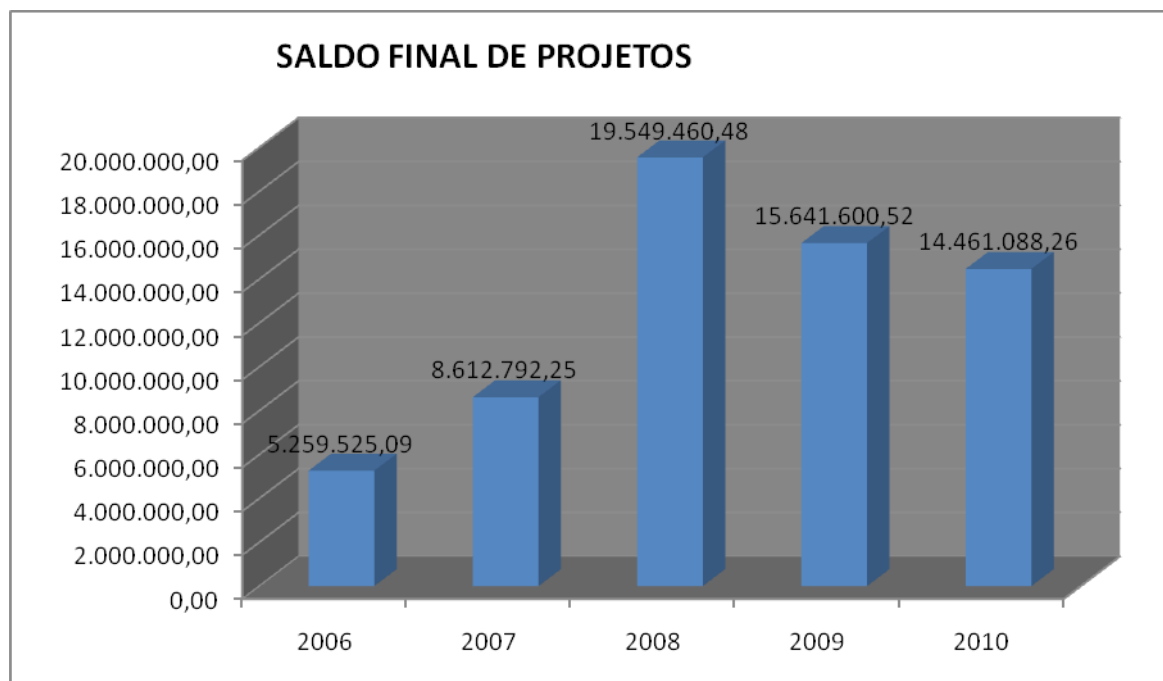

A movimentação financeira do exercício de 2010, dos recursos de terceiros, iniciou-se com um saldo de R\$ 15.641.600,52 (quinze milhões, seiscentos e quarenta e um mil e seiscentos reais e cinquenta e dois centavos), seguida da movimentação financeira de entrada e saída de recursos, a Fundação de Apoio à Universidade Federal de São João Del Rei finalizou o ano com um saldo de R\$ 14.461.088,26 (quatorze milhões, quatrocentos e sessenta e um mil, e oitenta e oito reais e vinte e seis centavos).

Através da análise dos gráficos anteriores e planilha abaixo, é possível perceber que a FAUF deu continuidade aos projetos que se iniciaram no exercício de 2009. A aplicação dos recursos foi da ordem de R\$ 22.907.490,32 (vinte e dois milhões, novecentos e sete mil, quatrocentos e noventa reais e trinta e dois centavos) e representa o pagamento de bolsas, compra de materiais e equipamentos, pagamento de prestadores de serviço (pessoa física ou jurídica), diárias de viagem, pagamento de tributos federais e contribuições sociais e outros pagamentos que constem no respectivo plano de trabalho.

Os projetos que se iniciaram no exercício de 2010 atingiram o montante de R\$ 21.726.978,26 (vinte e um milhões, setecentos e vinte e seis mil, novecentos e setenta e oito reais e vinte e seis centavos). Esse valor representa os valores iniciais dos projetos e a incorporação de rendimentos oriundos da aplicação dos mesmos.

Em 2010, a FAUF gerenciou diversos Projetos de diferentes Órgãos, dentre os quais destacamos a Secretaria de Ciência e Tecnologia do Estado de Minas Gerais, a FINEP, HIDROEX, o Instituto Geociências Aplicadas, Ministério da Cultura, entre outros. A gestão destes projetos propiciou um aumento significativo nas despesas operacionais recebidas pela FAUF. Além dessas parcerias, registramos que a FAUF executou a gestão financeira de recursos oriundos do Inverno Cultural, sem nenhuma retirada de custo operacional. Os dados para elaboração dos gráficos apresentados anteriormente, foram retirados da tabela de Movimentação Financeira do Exercício de 2010 que se segue:

MOVIMENTAÇÃO FINANCEIRA - RECURSOS TERCEIROS - EXERCÍCIO 2010					COMUNID. UFSJ	
DESCRIÇÃO	SALDO ANTERIOR (RS)	MOVIMENTAÇÃO		SALDO FINAL (RS)	SIM	NÃO
PROJETO		DÉBITOS (RS)	CRÉDITOS (RS)			
ANALISE DE AGUA - HONORIA PSQA	1.820,81	46.198,91	46.420,90	2.042,80	X	
ANFITEATRO MULTIMIDIA	2.951,69	6.009,33	5.270,00	2.212,36	X	
APOIO A CULTURA	600.342,85	885.211,49	284.868,64	0,00	X	
ASSOC. BRASIL. PSICOL. REGIONAL-ABRAPSO	106,96	0,00	0,00	106,96	X	
AVALIACAO DAS PROPRIED MECANICAS	0,00	5.546,20	8.500,00	2.953,80	X	
AVALIACAO PROPRIEDADE MECANICAS - VALE	0,00	4.800,00	6.000,00	1.200,00	X	
BIOCOMBUSTIVEL	445.182,37	243.673,30	31.377,10	232.886,17		X



BOLSAS FAPEMIG	211.614,74	1.003.292,89	1.150.423,60	358.745,45	X	
BOLSAS IGA	27.191,50	65.000,67	73.069,25	35.260,08		X
CATADORES DE MAT. RECICLAVEL - VALERIA	631,42	0,00	0,00	631,42	X	
CENTRO CULTURAL FEMININO	16.791,56	17.114,29	322,73	0,00	X	
CERAMICA UFSJ	0,00	1.365,60	1.365,60	0,00	X	
CIEN. NOSSA CADA DIA -DCNAT	0,00	1.007,50	1.007,50	0,00	X	
CONCURSO UFSJ	1.958,28	240,95	2.572,71	4.290,04	X	
CONGR BIOMEDICAS	0,00	78.476,33	111.184,01	32.707,68	X	
CONGRESSO DE MUSICA	0,00	426,76	426,76	0,00	X	
CONGRESSO ENG BIOMEDICA 2010	0,00	0,00	10.000,00	10.000,00	X	
CONSULTORIA HOSPITAL N. SRA. MERCES	784,15	764,40	25,00	44,75	X	
CONTRATO 208/2007 - UFSJ	162.522,85	123.682,59	3.225,26	42.065,52	X	
CONTRATO 221/2007 - UFSJ	3.115.836,98	2.990.482,14	100.915,01	226.269,85	X	
CONTRATO 229/2007 - UFSJ	27.175,68	25.057,57	806,50	2.924,61	X	
CONTRATO 230/2007 - UFSJ	1.243.590,29	1.101.820,19	56.091,51	197.861,61	X	
CONTRATO 231/2007 - UFSJ	57.206,39	475,41	3.766,47	60.497,45	X	
CONTRATO 235/2006 - UFSJ	2.000,00	0,00	0,00	2.000,00	X	
CONV. PROJ. CAFE COM VOCE	0,00	0,00	2.000,00	2.000,00	X	
CONV. PROJ. GADO DE LEITE	13.828,09	10.800,70	10.800,00	13.827,39	X	
CONV. PROJ. MINI-BAJA	2.000,00	8.693,42	8.018,00	1.324,58	X	
CONVENIO POS-GRAD. LETRAS	1.482,60	0,00	0,00	1.482,60	X	
CRAS (PM SJDR) - Inclusão Produtiva	5.048,60	0,00	0,00	5.048,60	X	
CT 012/2007 - UFSJ	181,95	0,00	0,00	181,95	X	
CT 016/2007 - UFSJ	16.394,91	0,00	0,00	16.394,91	X	
CT 241/2006 - UFSJ	471,06	0,00	0,00	471,06	X	
CT LIVROS BIBLIOTECA	1.043,90	0,00	0,00	1.043,90	X	
CURSO DE LINGUA ESTRANGEIRA	9.632,69	230.177,84	233.411,97	12.866,82	X	
CURSO LINGUAS OURO BRANCO	0,00	56.109,56	72.007,52	15.897,96	X	
DEPART. DE PSICOLOGIA	45,00	17,00	0,00	28,00	X	
DEPART. FILOSOFIA E METODOS	0,00	0,00	45,00	45,00	X	
DEPARTAMENTO DE MUSICA	7,39	0,00	0,00	7,39	X	
DEPENDENCIA QUIMICA NEAD	11.769,54	295.988,16	360.319,22	76.100,60	X	
DIGITALIZAÇÃO DOCUMENTOS CRP	97,30	0,00	0,00	97,30	X	
ELETROELETRONICO	12.368,00	137,86	754,16	12.984,30	X	
ENCONTRO DE GEOGRAFIA	0,00	3.644,76	6.074,78	2.430,02	X	
ESPAÇO ECOCIDADANIA FRUTAL - HIDROEX	0,00	382.288,24	464.031,94	81.743,70		X
ESPAÇO FISICO - CAMPUS DIVINOPOLIS	161,44	10,50	560,00	710,94	X	
ESPAÇO FISICO - SAO JOAO DEL REI	265,04	10.604,78	10.960,58	620,84	X	
Exposição dos Ceramistas do Rio Acima	1.369,50	0,00	0,00	1.369,50	X	
FAPEMIG TEC 459 09	4.545,03	12.998,57	25.230,00	16.776,46	X	

FAP 208 001 09 IV C	0,00	429.917,02	449.755,16	19.838,14	X	
FAPEMIG 10128-07	68.649,33	74.799,35	6.150,02	0,00		X
FAPEMIG 10129 07	73.300,09	75.387,45	2.087,36	0,00		X
FAPEMIG 10147 08	632.831,43	461.475,56	38.291,49	209.647,36		X
FAPEMIG 101522008	69.438,29	71.771,37	2.333,08	0,00		X
FAPEMIG 2857 09	58.888,67	18.292,32	2.454,54	43.050,89	X	
FAPEMIG APL 12023-09	264.830,98	121.555,99	14.506,55	157.781,54		X
FAPEMIG APQ 00168 10	0,00	17.697,42	19.501,36	1.803,94	X	
FAPEMIG APQ 00371 10	0,00	0,00	198.508,30	198.508,30	X	
FAPEMIG APQ 00418 10	0,00	10.711,71	23.377,40	12.665,69	X	
FAPEMIG APQ 00652 08	0,00	0,00	12.297,04	12.297,04	X	
FAPEMIG APQ 01173 10	0,00	4.397,59	18.098,92	13.701,33	X	
FAPEMIG APQ 01264 09	27.027,00	11.751,54	814,97	16.090,43	X	
FAPEMIG APQ 01315 10	0,00	1.975,50	18.978,89	17.003,39	X	
FAPEMIG APQ 03031 10	0,00	11.247,85	99.731,06	88.483,21	X	
FAPEMIG APQ 03455 10	0,00	9.141,02	26.936,86	17.795,84	X	
FAPEMIG CAG 01771 09	0,00	1.957,12	14.211,01	12.253,89	X	
FAPEMIG CBB 00121 09	13.351,91	25.092,49	14.945,38	3.204,80	X	
FAPEMIG CBB 01917 09	0,00	4.630,21	37.515,35	32.885,14	X	
FAPEMIG CBB 02093 09	0,00	4.525,79	44.802,42	40.276,63	X	
FAPEMIG CBB 03730 09	0,00	591.306,10	597.502,55	6.196,45	X	
FAPEMIG CBB 362 10	0,00	0,00	412.684,83	412.684,83	X	
FAPEMIG CBB 413 10	0,00	3.826,44	12.143,67	8.317,23	X	
FAPEMIG CBB APQ 01239 08	37.987,62	37.722,65	1.825,95	2.090,92	X	
FAPEMIG CBB APQ 02407	53.739,43	58.755,25	18.056,74	13.040,92	X	
FAPEMIG CBB APQ 02523	44.772,49	41.464,76	2.725,67	6.033,40	X	
FAPEMIG CDS 00016 08	0,00	2.144,58	2.144,58	0,00	X	
FAPEMIG CDS 00510 09	7.507,17	13.409,07	8.401,71	2.499,81	X	
FAPEMIG CDS 00558 09	11.719,73	12.871,58	13.563,82	12.411,97	X	
FAPEMIG CDS 03575 09	53.689,86	31.534,04	1.416,54	23.572,36	X	
FAPEMIG CDS 03742 09	282.249,20	121.442,83	10.444,85	171.251,22	X	
FAPEMIG CDS APQ 00983	1.614,58	1.621,95	7,37	0,00	X	
FAPEMIG CDS APQ 03030 09	0,65	0,65	0,00	0,00	X	
FAPEMIG CDS APQ 3618 4	952,39	956,61	4,22	0,00	X	
FAPEMIG CEX 00094 09	8.748,50	17.026,81	24.692,12	16.413,81	X	
FAPEMIG CEX 00121 09	6.293,31	25.595,11	24.568,23	5.266,43	X	
FAPEMIG CEX 00778 09	13.339,54	22.395,64	15.400,17	6.344,07	X	
FAPEMIG CEX 01885 09	18.200,00	17.483,39	114,23	830,84	X	
FAPEMIG CEX 01887 09	31.443,30	8.642,23	1.314,42	24.115,49	X	
FAPEMIG CEX 01985 09	6.378,00	376,04	269,93	6.271,89	X	

FAPEMIG CEX 02155 09	15.300,00	14.288,46	66,61	1.078,15	X	
FAPEMIG CEX 02418 09	19.200,00	14.378,96	828,26	5.649,30	X	
FAPEMIG CEX 02602 09	7.285,00	7.306,11	143,52	122,41	X	
FAPEMIG CEX APQ 00566 09	13.130,11	19.428,08	14.247,76	7.949,79	X	
FAPEMIG CEX APQ 0558 5	12.155,87	12.258,40	102,53	0,00	X	
FAPEMIG CEX APQ 3338 5	3.402,50	3.435,09	32,59	0,00	X	
FAPEMIG CONV 10174 08	484.413,80	140.403,19	29.659,33	373.669,94		X
FAPEMIG CONV 10177 08	27.456,45	15.939,44	1.471,31	12.988,32		X
FAPEMIG CONV 10180 08	324.319,22	335.805,41	11.486,19	0,00		X
FAPEMIG CONV 10191 08	981.543,45	1.039.210,32	57.666,87	0,00		X
FAPEMIG CONV. 916/09	161.852,78	224.407,83	186.428,19	123.873,14		X
FAPEMIG CONVENIO 913/07	152.287,16	121.400,63	4.386,95	35.273,48		X
FAPEMIG CONVENIO 925/09	10.302,77	161.419,93	194.510,75	43.393,59		X
FAPEMIG CRA 01619 09	34.621,65	23.415,85	775,10	11.980,90	X	
FAPEMIG CRA 02002 09	45.247,01	35.955,81	3.126,59	12.417,79	X	
FAPEMIG CRA APQ 3502 09	122.184,36	77.261,79	3.735,19	48.657,76	X	
FAPEMIG CVZ 00837 09	0,00	4.337,72	22.771,67	18.433,95	X	
FAPEMIG CVZ 02462 09	0,00	7.729,98	12.162,41	4.432,43	X	
FAPEMIG CVZ APQ 00733 09	11.111,32	13.556,94	12.850,68	10.405,06	X	
FAPEMIG DEG 1321/08	612.572,91	8.985,84	51.538,87	655.125,94		X
FAPEMIG DEG 186 09	0,00	629.842,72	971.175,95	341.333,23		X
FAPEMIG DEG 2338 07	23.671,58	24.256,17	584,59	0,00		X
FAPEMIG DEG 2349 07	42.388,14	43.934,56	1.546,42	0,00		X
FAPEMIG EDT 187 09	0,00	0,00	743.579,76	743.579,76	X	
FAPEMIG ESTR 18109	0,00	172.071,49	342.132,90	170.061,41	X	
FAPEMIG NRO 12001	478.072,66	29.271,33	32.847,64	481.648,97		X
FAPEMIG OET 00027 10	0,00	19.816,65	19.816,65	0,00	X	
FAPEMIG OET 0017110	0,00	8.524,45	8.524,45	0,00	X	
FAPEMIG OET 201 10	0,00	0,00	3.028,62	3.028,62	X	
FAPEMIG OET 22410	0,00	0,00	5.265,27	5.265,27	X	
FAPEMIG OET 279 10	0,00	24.939,96	25.123,99	184,03	X	
FAPEMIG OETA 222 10	0,00	5.000,33	5.000,89	0,56	X	
FAPEMIG PMCD	52.503,01	139.882,95	94.797,60	7.417,66	X	
FAPEMIG SHA 00315 09	12.103,07	22.233,04	25.165,64	15.035,67	X	
FAPEMIG SHA 00323	6.692,86	6.476,60	3.048,02	3.264,28	X	
FAPEMIG SHA 01604 09	21.240,00	12.291,41	586,94	9.535,53	X	
FAPEMIG SHA 01626 09	10.320,00	8.014,62	222,65	2.528,03	X	
FAPEMIG SHA 01816 09	27.538,00	15.565,67	839,11	12.811,44	X	
FAPEMIG SHA 02022 09	0,00	6.727,08	19.893,65	13.166,57	X	
FAPEMIG SHA 03560 10	0,00	0,00	51.461,75	51.461,75	X	

FAPEMIG SHA 03564 09	43.952,04	18.716,17	1.690,51	26.926,38	X	
FAPEMIG SHA 1561/04	44.668,31	44.882,04	213,73	0,00	X	
FAPEMIG SHA 168-09	15.676,78	17.133,39	1.456,61	0,00	X	
FAPEMIG SHA 20908	14.483,94	14.605,72	121,78	0,00	X	
FAPEMIG SHA 484 09	11.614,49	11.819,27	25.122,85	24.918,07	X	
FAPEMIG SHA ACN 00049 09	42.683,74	27.564,75	1.572,12	16.691,11	X	
FAPEMIG SHA ACN 011650507	11.939,35	11.939,35	0,00	0,00	X	
FAPEMIG SHA ACN 18 08	11.330,33	11.339,11	8,78	0,00	X	
FAPEMIG SHA APL 00046 09	68.793,36	39.716,40	3.856,50	32.933,46	X	
FAPEMIG SHA APL 00059	29.639,92	30.287,04	647,12	0,00	X	
FAPEMIG SHA APQ 00885	6.783,62	3.949,81	317,35	3.151,16	X	
FAPEMIG SHA APQ 01051	13.224,22	13.275,44	308,20	256,98	X	
FAPEMIG SHA APQ 01435	8.609,82	6.410,61	340,09	2.539,30	X	
FAPEMIG SHA APQ 01764	340,86	640,86	300,00	0,00	X	
FAPEMIG SHA APQ 0237	10.493,49	10.612,01	118,52	0,00	X	
FAPEMIG SHA APQ 02697	3.406,05	3.431,73	25,68	0,00	X	
FAPEMIG SHA APQ 1574	4.505,81	3.605,50	129,27	1.029,58	X	
FAPEMIG SHA APQ 220208	13.757,36	13.217,09	625,06	1.165,33	X	
FAPEMIG SHA APQ 228208	5.180,92	2.766,13	132,74	2.547,53	X	
FAPEMIG SHA APQ 6867 5	59.827,99	60.719,22	891,23	0,00	X	
FAPEMIG SHA APQ 7372 5 06	3.686,94	3.710,34	23,40	0,00	X	
FAPEMIG SHA OET 00334 09	6.018,17	6.032,37	14,20	0,00	X	
FAPEMIG SHA PPM 171 08	10.017,62	22.266,51	12.248,89	0,00	X	
FAPEMIG SHA PPM 337 08	78,41	12.183,75	12.105,34	0,00	X	
FAPEMIG SHA PPM37/10	0,00	2.488,36	12.080,74	9.592,38	X	
FAPEMIG TC T 12079 09	0,00	109.129,67	306.175,98	197.046,31		X
FAPEMIG TCT 12025 09	0,00	131,70	62.233,14	62.101,44		X
FAPEMIG TCT 12033 09	125.194,78	129.900,40	4.705,62	0,00		X
FAPEMIG TCT 12056 09	158.027,47	0,00	7.730,35	165.757,82		X
FAPEMIG TCT 12080 09	0,00	836.129,61	1.019.773,80	183.644,19		X
FAPEMIG TCT 12083 09	0,00	22.360,76	261.848,34	239.487,58		X
FAPEMIG TCT 12088 09	0,00	1.016.479,43	4.399.608,78	3.383.129,35		X
FAPEMIG TEC 00477 10	0,00	2.479,69	6.062,53	3.582,84	X	
FAPEMIG TEC 00580 09	0,00	3.232,78	28.351,13	25.118,35	X	
FAPEMIG TEC 01374 09	33.219,50	7.948,22	1.329,04	26.600,32	X	
FAPEMIG TEC 01916 09	19.155,00	18.533,65	131,40	752,75	X	
FAPEMIG TEC 02544 09	23.350,52	15.014,81	975,82	9.311,53	X	
FAPEMIG TEC 130 09	5.604,90	5.778,26	173,36	0,00	X	
FAPEMIG TEC 3407 09	51.100,00	32.753,49	1.396,03	19.742,54	X	
FAPEMIG TEC 3461 09	123.739,59	89.851,07	9.066,85	42.955,37	X	

FAPEMIG TEC 3483 09	53.020,85	55.667,52	3.734,94	1.088,27	X	
FAPEMIG TEC 63 09	10.364,72	19.451,11	26.963,89	17.877,50	X	
FAPEMIG TEC APQ 00151	6.183,95	4.920,88	277,29	1.540,36	X	
FAPEMIG TEC APQ 00799	4.105,17	4.179,77	74,60	0,00	X	
FAPEMIG TEC APQ 00826 09	9.528,24	20.079,02	11.047,42	496,64	X	
FAPEMIG TEC APQ 00901 09	9.623,52	16.703,44	12.019,97	4.940,05	X	
FAPEMIG TEC APQ 5957 6	2.926,14	3.043,34	117,20	0,00	X	
FAPEMIG TEC PPM 208 08	28.667,96	41.497,35	12.829,39	0,00	X	
FAPEMIG TRG 002/08	40.422,50	2.725.314,15	2.970.741,74	285.850,09		X
FAPEMIG CDS 0396-09	20.241,90	17.876,80	1.452,09	3.817,19		X
FINEP - MCT FINEP	276.429,14	84.777,20	14.696,47	206.348,41	X	
FINEP 0289 08	54.738,17	71.157,50	168.086,48	151.667,15	X	
FINEP 0403-2009	1.057.306,21	55.910,14	57.125,39	1.058.521,46	X	
FINEP 0738 09	234.428,28	244.463,69	10.035,41	0,00	X	
FINEP NR 0237 08	0,00	3.326,51	458.185,77	454.859,26	X	
FUNDAÇÃO 207 001 09 C CULT	0,00	125.793,42	125.793,42	0,00	X	
FUNDAÇÃO CONV PEP	0,00	121.803,92	250.142,42	128.338,50	X	
FUNDAÇÃO FAP APL 00126 10	0,00	796,08	17.022,36	16.226,28	X	
FUNDAÇÃO FAP APQ 01261 10	0,00	4.163,93	23.394,95	19.231,02	X	
FUNDAÇÃO FAP OET 00189 10	0,00	1.905,05	1.905,05	0,00	X	
I COLOQUIO DO Mestrado em Letras	0,00	0,00	60,00	60,00	X	
INSCRIÇÕES CONCURSO UFSJ	84.673,67	13.923,91	6.019,44	76.769,20	X	
INV. CULT. 2010 - ARTES CENICAS	0,00	490.802,75	490.802,75	0,00	X	
INV.CULT 2010 - MUS.ERUDITA	0,00	177.528,70	177.528,70	0,00	X	
INVERNO CULTURAL DIVERSOS	4.261,76	6.717,13	3.787,10	1.331,73	X	
LAPIP - PROF. MARCOS VIEIRA	1.042,69	216,00	0,00	826,69	X	
MANUTENCAO SISERGE - ESCOLAS TECNICAS	60,00	3.540,00	3.600,00	120,00	X	
Mestrado em Engenharia da Energia	286,50	172,00	0,00	114,50	X	
Mestrado em História	909,68	406,00	0,00	503,68	X	
Mestrado em Psicologia	230,42	0,00	0,00	230,42	X	
MINC PRONAC 097366	0,00	177.528,70	177.528,70	0,00	X	
MINC PRONAC 097378	0,00	490.528,70	490.528,70	0,00	X	
MINISTERIO SAUDE CONGRESSO BIOMEDICAS	0,00	30.068,52	30.068,62	0,10	X	
NEAD	51.006,90	53.403,79	2.396,89	0,00	X	
NEAD - INSCRIÇÕES PROCESSO SELETIVO	0,00	1.506,85	1.506,86	0,01	X	
NEAD 2010	0,00	473.450,39	499.190,13	25.739,74	X	
OUTROS CURSOS	96,80	64.904,41	64.907,41	99,80	X	
PAGAMENTO RETENÇÕES	0,00	675.193,55	675.193,55	0,00	X	
PESQUISA AMOSTRAL - AMVER	0,00	7.526,00	8.268,00	742,00	X	
PG ADM 2008/2009	38.995,06	44.570,46	13.220,19	7.644,79	X	

PGADM 2010/2011	0,00	219.758,17	264.022,50	44.264,33	X	
PRO REITORIA EXTENSAO - PROF TIBAJI	466,85	0,00	0,00	466,85	X	
PROCESSO SELETIVO NEAD 2008	93.251,24	0,00	5.336,54	98.587,78	X	
PROEXT-SETOR APOIO AO ESTUDANTE	346,33	0,00	0,00	346,33	X	
PROJETO COLONIA VIVA-COMP IND FLUMINENSE	0,13	0,07	0,00	0,06	X	
PROJETO REUNI	162.458,97	1.528,62	12.752,25	173.682,60	X	
PRONINC	214.136,61	71.310,45	14.661,69	157.487,85	X	
REFORMA FACHADA CSA	33,20	33,20	0,00	0,00	X	
REGISTRO DIPLOMA	6.169,00	112.874,97	119.683,47	12.977,50	X	
RENDIMENTOS DA C/C 789-3	72,89	88,30	1.349,60	1.334,19	X	
RENDTOS/IR-aplicacoes/convenio	976,95	782,21	3.353,18	3.547,92	X	
RESTAURAÇÃO DO ACERVO DE CONS. LAFAIETE	7.014,70	1.200,00	0,00	5.814,70	X	
SECTES - APL 2	292.600,00	6.010,00	15.107,98	301.697,98		X
SECTES 1015508	365.066,59	9.559,53	25.854,77	381.361,83		X
SECTES APL BIOTEC	17.583,70	20.629,77	3.046,07	0,00		X
SETOR DE GRAFICA - SEGRA	9.431,55	9.842,70	11.430,00	11.018,85	X	
TELE MINAS SAUDE	0,00	4.996,12	8.970,80	3.974,68	X	
UNISOL II	4.046,57	4.225,27	178,70	0,00	X	
<b>Total</b>	<b>15.641.600,52</b>	<b>22.907.490,32</b>	<b>21.726.978,06</b>	<b>14.461.088,26</b>		

Conforme pode ser observado, de um total de 225 (duzentos e vinte e cinco) projetos administrados pela FAUF, sendo que 193 (cento e noventa e três) contam com a participação de pessoas pertencentes aos quadros da Universidade Federal de São João del-Rei, o que representa 85,8% (oitenta e cinco vírgula oito por cento), respeitando, desta forma, o que preconiza o inciso IV do Art. 1º da Portaria Interministerial MEC/MCT nº 3.185/2004, alterada pela Portaria nº 475/2008.

A movimentação financeira do exercício de 2010, devidamente detalhada, onde estão registradas todas as operações realizadas pela FAUF, encontra-se no Livro Razão. Este livro é composto de 1.944 (mil, novecentos e quarenta e quatro) folhas numeradas e divididas em 04 (quatro) volumes. É inviável que a movimentação financeira detalhada componha a prestação de contas, seja por questões de custo ou por questões de manuseio de documentos. Sendo assim, o livro encontra-se à disposição na FAUF, a qualquer interessado para as consultas devidas.

#### **4.0 IMPORTAÇÕES**

A FAUF não realizou importações no exercício de 2010 em virtude de ter sido submetida a uma auditoria por parte do CNPq, quando solicitou a renovação de seu credenciamento, cuja vigência era até fevereiro de 2009. Na ocasião, a Fundação enviou relatório alusivo às importações ocorridas no período de 2004 a 2008. O CNPq questionou que alguns bens importados para o Centro Tecnológico de Minas Gerais – CETEC - não foram direcionados exclusivamente para a pesquisa, conforme preconiza a legislação vigente. A FAUF contestou a argumentação apresentada pelo Conselho alegando que, competia à FAPEMIG (financiadora do Projeto), a análise de mérito dos projetos aprovados e não à FAUF, que era a gestora do Projeto. A contestação não foi aceita, tendo em vista o entendimento do CNPq de que a FAUF deveria ter transferido os bens ao CETEC e não o fez. Desta forma, a FAUF ficará suspensa, por um período de três anos, de fazer as importações. Entretanto, para não prejudicar o andamento dos projetos, a FAUF, juntamente com a administração superior da UFSJ, reuniu-se com representantes da FAPEMIG e da FINEP e obtiveram autorização para que as importações dos equipamentos/materiais de consumo dos projetos geridos pela Fundação fossem feitas através da UFSJ ou da FUNARBE – Fundação Arthur Bernardes – UFV.

## 5.0 FUNDOS DE PESQUISA, FUNDO DE EXTENSÃO E UNIDADES ADMINISTRATIVAS UFSJ

A FAUF repassou, em 2010, à UFSJ, através de GRU (Guia de Recolhimento da União), o montante de R\$ 51.280,85 (cinquenta e um mil, duzentos e oitenta reais e oitenta e cinco centavos), a fim de compor o saldo a ser administrado pela UFSJ das seguintes unidades administrativas: Núcleo de Tecnologia da Informação, Departamento de Ciências Naturais, Departamento de Letras, Departamento de Ciências Administrativas e Contábeis, Departamento de Ciências Econômicas e Departamento de Mecânica.

Para os Fundos de Pesquisa e de Extensão da UFSJ foram repassados, pela FAUF, através de GRU (Guia de Recolhimento da União), o montante de R\$ 25.640,42 (vinte e cinco mil, seiscentos e quarenta reais e quarenta e dois centavos), conforme abaixo demonstrado.

Nome do Projeto	Siserge	CAF	Curso de Línguas	Pós-graduação	AMVER	AVALIAÇÃO PROPRIEDADES	TOTAL	
Unidade	NTINF	DCNAT	DELAC	DECAC	DCECO	DEMEC		
<b>TOTAL</b>	<b>10% Unidade</b>	360,00	4.334,80	17.861,12	27.435,93	689,00	600,00	<b>51.280,85</b>
	<b>5% Fundos</b>	180,00	2.167,40	8.930,56	13.717,96	344,50	300,00	<b>25.640,42</b>



## 6.0 INCORPORAÇÃO PELA UFSJ DE MATERIAIS E BENS ADQUIRIDOS PELA FAUF

A FAUF, cumprindo sua finalidade estatutária de apoiar o desenvolvimento de atividades administrativas, de ensino, pesquisa científica e tecnológica, extensão, educação e cultura desenvolvidas na Universidade Federal de São João del-Rei, assinou diversos contratos com a UFSJ para gerir, sem qualquer bônus para a FAUF, recursos recebidos pela Universidade ao término do exercício de 2007, cuja execução pela própria UFSJ era inviável em virtude da exigüidade de prazo.

No ano de 2009, em virtude do Acórdão TCU 2731/08, publicado no final do exercício de 2008, estes repasses não ocorreram, porém os saldos existentes continuaram sendo geridos pela Fundação até o dia 31 de dezembro de 2010.

Além dos recursos inerentes aos termos de repasses citados acima, a FAUF adquiriu diversos materiais e equipamentos, com recursos oriundos de despesas operacionais, que, também, foram doados à UFSJ.

Abaixo apresentamos gráficos alusivos aos materiais e ou equipamentos adquiridos pela Fundação e que foram repassados e doados pela FAUF para serem incorporados pela UFSJ:

### MATERIAL DE CONSUMO/EQUIPAMENTOS ADQUIRIDOS COM RECURSOS ORIUNDOS DE REPASSES DA UFSJ E TRANSFIRIDOS AO PATRIMÔNIO DA UNIVERSIDADE FEDERAL DE SÃO JOÃO DEL – REI – ANO 2010

#### REPASSES

<b>CONTRATO 208/2007 – AQUISIÇÃO DE LIVROS PARA OS CAMPI ALTO PARA OPEBA E DIVINÓPOLIS</b>		
<b>DESCRIÇÃO DO EQUIPAMENTO/MATERIAL</b>	<b>VALOR</b>	<b>DESTINO DO EQUIPAMENTO/MATERIAL</b>
Livros diversos – Livraria do Psicólogo e Educador – NF 19687	64.017,06	DIBIB
Livros diversos – Dias Distribuidora de Livros Ltda. – NF 829	34.881,25	DIBIB
Livros diversos – Livraria Cultura S/A – NF 231935	3.042,95	FAUF/PROJU
Livros diversos – Livraria Cultura S/A - NF 231011	277,55	FAUF/PROJU
<b>TOTAL</b>	<b>102.218,81</b>	

<b>CONTRATO 229/2007 – LIVROS E SOBRA DE PROJETOS PEDAGÓGICOS</b>		
<b>DESCRIÇÃO DO EQUIPAMENTO/MATERIAL</b>	<b>VALOR</b>	<b>DESTINO DO EQUIPAMENTO/MATERIAL</b>
Livros diversos – Interbook Ltda. – NF 7731	5.910,95	DIBIB
Livros diversos – Dias Distribuidora de Livros Ltda. – NF 828	12.540,93	DIBIB
<b>TOTAL</b>	<b>18.451,88</b>	

<b>CONTRATO 230/2007 – EMENDA DEP. MÁRCIO REINALDO</b>		
<b>DESCRIÇÃO DO EQUIPAMENTO</b>	<b>VALOR</b>	<b>DESTINO DO EQUIPAMENTO</b>
Livros diversos – Interbook Ltda.- NF 7708	1.176,00	DIBIB
Livros diversos – Interbook – NF 7711	366,57	DIBIB
Livros diversos – Livrart Editora e Distribuidora de Livros Ltda. – ME – NF 404	300,00	DIBIB
Livros diversos – Livrart Editora e Distribuidora de Livros Ltda. – ME – NF 444	1.697,28	DIBIB
Livros diversos – Livrart Editora e Distribuidora de Livros – ME – NF 445	3.334,00	DIBIB
<b>TOTAL</b>	<b>6.873,85</b>	

<b>CONTRATO 219/2007 – MATERIAL OBRA DE DIVINÓPOLIS</b>		
<b>DESCRIÇÃO DO EQUIPAMENTO</b>	<b>VALOR</b>	<b>DESTINO DO EQUIPAMENTO</b>
Materiais diversos – Eletro Braga Ltda. – NF 3029	1.102,80	DIPRE
Materiais diversos – JMD Materiais Elétricos Ltda. – NF 7784	357,20	DIPRE
Materiais diversos – Distribuidora Edital Ltda. – NF 106	2.105,00	DIPRE
Materiais diversos – Distribuidora Edital – NF 177	4.900,00	DIPRE
Materiais diversos – Distribuidora Edital – NF 137	5.054,52	DIPRE
<b>TOTAL</b>	<b>13.519,52</b>	

<b>CONTRATO 225/2007 – UAB CAPACITAÇÃO DE DOCENTES PARA EDUCAÇÃO A DISTÂNCIA E COORDENADORES DE POLOS PRESENCIAIS</b>		
<b>DESCRIÇÃO DO EQUIPAMENTO</b>	<b>VALOR</b>	<b>DESTINO DO EQUIPAMENTO</b>
Materiais diversos – Recart Informática Ltda. – NF 2022	86,00	NEAD
Materiais diversos – Eletrolar Ferramentas Ltda. – NF 1580	36,20	NEAD
Materiais diversos – Superpedido Comercial S/A – NF 184740	743,52	NEAD
Materiais diversos – Superpedido Comercial S/A – NF 184741	213,54	NEAD
Materiais diversos – Recargas de Cartuchos Express de São João Del Rei Ltda. – NF 1483	270,00	NEAD
Materiais diversos – Distribuidora Vitorelli Ltda. – NF 115961	25,60	NEAD
Materiais diversos – Castro e Pereira Ltda. – NF 10830	3.509,11	NEAD
Materiais diversos – Castro e Pereira Ltda. – NF 10832	385,89	NEAD
<b>TOTAL</b>	<b>5.269,86</b>	

<b>CONTRATO 214/2007</b>		
<b>DESCRIÇÃO DO EQUIPAMENTO</b>	<b>VALOR</b>	<b>DESTINO DO EQUIPAMENTO</b>

Materiais diversos – Bio Hospitalar Comércio de Produtos Hospitalares Ltda. – NF 1563	6.215,53	DCNAT
<b>TOTAL</b>	<b>6.215,53</b>	

**EQUIPAMENTOS ADQUIRIDOS COM RECURSOS ORIUNDOS DE PROJETOS DA UFSJ OU COM RECURSOS DA FAUF E INCORPORADOS AO PATRIMÔNIO DA UNIVERSIDADE FEDERAL DE SÃO JOÃO DEL – REI – ANO 2010**

<b>REITORIA</b>				
<b>DESCRIÇÃO DO EQUIPAMENTO</b>	<b>QUANT.</b>	<b>VALOR</b>	<b>ORIGEM DOS RECURSOS</b>	<b>DESTINO DO EQUIPAMENTO</b>
Microcomputador Completo, Core 2 DUO E7500/ 4 GB Memória RAM/320 GB/ Placa de Rede Wireless/Teclado/ Mouse/ Caixa de Som/ Monitor LCD 18,5 LG/Estabilizador	01	1.650,00	FAUF	Reitoria
<b>TOTAL</b>	<b>01</b>	<b>1.650,00</b>		

<b>NTINF – NÚCLEO DE INFORMÁTICA</b>				
<b>DESCRIÇÃO DO EQUIPAMENTO</b>	<b>QUANT.</b>	<b>VALOR</b>	<b>ORIGEM DOS RECURSOS</b>	<b>DESTINO DO EQUIPAMENTO</b>
Servidor HP Proliant ML 110 G6 XEON X34430	01	3.160,00	FAUF	NTINF
<b>TOTAL</b>	<b>01</b>	<b>3.160,00</b>		

<b>NEAD</b>				
<b>DESCRIÇÃO DO EQUIPAMENTO</b>	<b>QUANT.</b>	<b>VALOR</b>	<b>ORIGEM DOS RECURSOS</b>	<b>DESTINO DO EQUIPAMENTO</b>
Telefone Digital Sem Fio FOX 1000 Motorola com Sistema Multi Ramal e Identificador de chamadas.	02	298,00	FAUF	NEAD
<b>TOTAL</b>	<b>02</b>	<b>298,00</b>		

<b>DELAC - EXPRESSIONS</b>				
<b>DESCRIÇÃO DO EQUIPAMENTO</b>	<b>QUANT.</b>	<b>VALOR</b>	<b>ORIGEM DOS RECURSOS</b>	<b>DESTINO DO EQUIPAMENTO</b>
Rádio com CD Philco PB 120	01	199,00	FAUF / Expressions	DELAC/Expresions
<b>TOTAL</b>	<b>01</b>	<b>199,00</b>		

<b>DEMEC</b>				
<b>DESCRIÇÃO DO EQUIPAMENTO</b>	<b>QUANT.</b>	<b>VALOR</b>	<b>ORIGEM DOS RECURSOS</b>	<b>DESTINO DO EQUIPAMENTO</b>
Serra Tico-Tico Bancada Makita SJ401-110V	01	588,00	FAUF	DEMEC A/C. Prof. Sérgio Cerqueira

<b>TOTAL</b>	<b>01</b>	<b>588,00</b>		
<b>DPSIC - BRINQUEDOTECA</b>				
<b>DESCRIÇÃO DO EQUIPAMENTO</b>	<b>QUANT.</b>	<b>VALOR</b>	<b>ORIGEM DOS RECURSOS</b>	<b>DESTINO DO EQUIPAMENTO</b>
Rádio com CD Britânia BS7 MP3	01	140,00	FAUF	DPSIC / Brinquedoteca
<b>TOTAL</b>	<b>01</b>	<b>140,00</b>		

<b>DIPRE</b>				
<b>DESCRIÇÃO DO EQUIPAMENTO</b>	<b>QUANT.</b>	<b>VALOR</b>	<b>ORIGEM DOS RECURSOS</b>	<b>DESTINO DO EQUIPAMENTO</b>
Moto CG 125 Fan Prata - Honda	01	4.994,00	FAUF/Espaço Físico	DIPRE
Baú 33L – Marca GOW – Preto Refletivo	01	120,0	FAUF/Espaço Físico	DIPRE
Bagageiro CG 150 Reforçado Cromado	01	61,77	FAUF/Espaço Físico	DIPRE
Capacete EBF 7 cores	01	118,23	FAUF/Espaço Físico	DIPRE
<b>TOTAL</b>	<b>01</b>	<b>5.294,00</b>		

**EQUIPAMENTOS DOADOS À UFSJ EM FUNÇÃO DA MUDANÇA DE PRÉDIO DA FAUF**

<b>SEPAT</b>				
<b>DESCRIÇÃO DO EQUIPAMENTO</b>	<b>QUANT.</b>	<b>VALOR</b>	<b>ORIGEM DOS RECURSOS</b>	<b>DESTINO DO EQUIPAMENTO</b>
Mesa de Fax pequena com rodízio 03 gavetas	01	70,00	FAUF	SEPAT
Mesa de Secretaria em fórmica bege 02 gavetas	01	120,00	FAUF	SEPAT
Mesa de Secretaria em fórmica bege 06 gavetas	01	160,00	FAUF	SEPAT
Mesa computador fórmica bege c/ rebaixamento p/ teclado	03	360,00	FAUF	SEPAT
Armário em fórmica bege 02 portas	01	300,00	FAUF	SEPAT
Armário em fórmica bege 02 portas	01	480,00	FAUF	SEPAT
Mesa secretária em fórmica bege 03 gavetas	03	420,00	FAUF	SEPAT
Mesa secretária em fórmica bege 02 gavetas	02	240,00	FAUF	SEPAT
Rack 02 gavetas Cinza	02	240,00	FAUF	SEPAT
Estante em fórmica bege 05 prateleiras	01	76,00	FAUF	SEPAT
Rack em fórmica cinza 01 gaveta	01	120,00	FAUF	SEPAT
<b>TOTAL</b>	<b>17</b>	<b>2.586,00</b>		

## 7.0 CONCURSO PÚBLICO

A Fundação de Apoio à Universidade Federal de São João Del Rei, no ano de 2010, se consolidou no cenário local e regional como Instituição séria e competente na realização de Concursos e/ou Processos Seletivos Públicos, prestando seus serviços a diversos municípios do Estado de Minas Gerais e, até mesmo, do Espírito Santo, conforme demonstrado abaixo.

Concurso	Edital	Nº Vagas	Nº Vagas PNE*	Nº Inscritos
Processo Seletivo DEMASP - Barbacena	001/2010	131	13	740
Prefeitura Municipal de São João del Rei	002/2009	92	19	972
Prefeitura Municipal de Conselheiro Lafaiete	003/2009	158	8	6288
Prefeitura Municipal de Coronel Xavier Chaves	005/2010	27 + CR**	1	1118
Prefeitura Municipal de Vila Pavão - ES	007/2010	127	4	1296
Câmara Municipal de Vila Pavão - ES	008/2010	13	0	2
Processo Seletivo Prefeitura Municipal de Sooretama – ES	009/2010	252 + CR**	0	781
Processo Seletivo Seleção da Residência Profissional em área da Saúde - Enfermagem	010/2010	5	0	56
Processo Seletivo SAMU - Centro Sul	012/2010	326	49	1274
Prefeitura Municipal Barbacena e DEMASP	013/2010	412	32	17399
Processo Seletivo Prefeitura Municipal de Ponte Nova	015/2010	CR**	0	2160
<b>TOTAL DE INSCRITOS</b>				<b>32.086</b>

\*Portadores de Necessidades Especiais

\*\* Cadastro de Reserva

Em virtude do grande número de contrato assinados e de coincidências de datas, a FAUF viu-se obrigada a declinar a realização dos Processos Seletivos para os Departamentos de Água e Esgoto dos municípios de Ouro Preto e Viçosa, além dos Processos destinados às Prefeituras de Ibirité e Ubá.

Também no ano de 2010, a Fundação apresentou propostas para certames licitatórios e/ou consultas de preços para as seguintes cidades e/ou entidades:

- Bom Jesus do Norte – ES;
- Carrancas;
- Ouro Preto;

– Santa Cruz de Minas.

Abaixo, apresentamos os números alusivos às receitas e despesas relativas aos procedimentos acima citados, lembrando que, no caso do Concurso de São João del-Rei e Conselheiro Lafaiete as inscrições somente ocorrerão no ano de 2010, quando do recebimento das inscrições.

Concurso	Edital	Receita (R\$)	Despesa (R\$)	Saldo (R\$)
Processo Seletivo de Barbacena - DEMASP	001/2010	22.013,09	18.560,70	3.452,39
Prefeitura Municipal de São João del Rei	002/2009	23.970,00	14.186,01	9.783,99
Concurso Prefeitura Municipal de Conselheiro Lafaiete	003/2009	128.958,79	105.421,84	23.536,95
Processo Seletivo Conselheiro Lafaiete	004/2010	1.781,01	10.310,56	(8.529,55)*
Prefeitura Municipal de Coronel Xavier Chaves	005/2010	62.915,20	38.914,80	24.000,40
Prefeitura e Câmara Municipal de Vila Pavão - ES	007 e 008/2010	66.612,00	55.430,31	11.181,69
Processo Seletivo Prefeitura Municipal de Sooretama – ES	009/2010	35.000,00	23.211,56	11.788,44
Processo Seletivo Seleção da Residência Profissional em área da Saúde - Enfermagem	010/2010	11.200,00	10.072,27	1.127,73
Concurso P. SAMU	011/2010	----	1.875,50	(1.875,50)**
Processo Seletivo SAMU - Centro Sul	012/2010	208.501,50	167.576,19	40.925,31
Prefeitura Municipal Barbacena e DEMASP	013/2010	1.012.070,08	517.915,06	494.155,02
C.P. Bom Jesus do Norte	014/2010	----	704,82	(704,82)***
Processo Seletivo Prefeitura Municipal de Ponte Nova	015/2010	65.086,00	50.009,68	15.076,32
<b>TOTAL DE SUPERAVIT</b>				<b>614.134,38</b>

\* Processo Seletivo suspenso em 2010, cuja previsão de realização será em 2011.

\*\* Concurso suspenso em 2010, cuja previsão de realização será 2011/2012.

\*\*\* Participação em licitação, cuja vencedora não foi a FAUF

## 8.0 BALANÇO PATRIMONIAL

As Demonstrações Contábeis encerradas em 31 de dezembro de 2009 obedeceram às práticas de contabilidade adotadas no Brasil e demais normas e técnicas contábeis das entidades sem fins lucrativos.

	BALANÇO PATRIMONIAL (R\$)		
	2008	2009	2010
<b>ATIVO</b>			
<b>ATIVO CIRCULANTE</b>			
BANCOS C/ MOVIMENTO	426.773,12	446.100,50	623.633,10
CAIXA GERAL	401,17	2,43	-
POUPANÇA	-	543.819,84	1.966.745,85
BANCOS C/ APLICAÇÕES	20.426.364,19	16.068.172,60	14.192.366,41
IMPOSTOS A RECEBER	774,90	-	-
ADIANTAMENTO	3.279,02	1.334,07	3.612,83
BANCOS C/ APLICAÇÕES POUPANÇA	11.974,72	-	-
ADIANTAMENTO P/ AUTONOMOS	3.063,04	-	-
<b>ATIVO PERMANENTE</b>			
IMOBILIAZAÇÕES TÉCNICAS	35.404,77	34.999,17	73.678,47
<b>CONTAS DE COMPENSAÇÃO</b>			
CONTAS A COMPENSAR	-	-	-
<b>TOTAL DO ATIVO</b>	<b>20.908.034,93</b>	<b>17.094.428,61</b>	<b>16.860.036,66</b>
<b>PASSIVO</b>			
<b>PASSIVO CIRCULANTE</b>			
CONTAS A PAGAR	549,44	-	-
CONVÊNIOS E CONTRATOS	19.613.588,92	15.641.600,52	14.461.088,26
FORNECEDORES	161,62	177,42	178,36
OBRIGAÇÕES FISCAIS	-	-	1.954,05
CREDORES DIVERSOS	11.267,41	-	2.700,00
SALÁRIOS A PAGAR	6.022,08	2.948,06	2.948,06
CONTRATOS DE PREST. SERVIÇOS	350,42	-	-
PROVISÕES	-	-	281.981,51
<b>PATRIMÔNIO LÍQUIDO</b>			
PATRIMÔNIO	1.276.095,04	1.387.530,39	1.994.807,17
RESERVAS	-	62.172,22	114.379,25
<b>TOTAL DO PASSIVO</b>	<b>20.908.034,93</b>	<b>17.094.428,61</b>	<b>16.860.036,66</b>

## 9.0. DEMONSTRAÇÃO DO SUPERAVIT/DEFICIT DO EXERCÍCIO

A Fundação apresenta-se como uma instituição financeiramente saudável e que tem cumprido de forma exemplar seus compromissos institucionais, quais sejam, o apoio às atividades de ensino, pesquisa e extensão e de qualificação institucional.

As ações previstas e desenvolvidas no ano de 2010 demonstraram que os resultados obtidos foram positivos e satisfatórios, visto que a FAUF apresentou um resultado de Superávit do Exercício, na ordem de R\$ 607.276,78 (seiscentos e sete mil, duzentos e setenta e seis reais e setenta e oito centavos), o que representa um crescimento de 503,65% (quinhentos e três vírgula sessenta e cinco por cento) em relação ao exercício de 2009, conforme demonstrado a seguir:

**CNPJ : 05.418.239/0001-08**

### DEMONSTRAÇÃO DE SUPERAVIT/DEFICIT DO EXERCICIO EM 31/12/2010

#### RECEITAS OPERACIONAIS

Receitas Operacionais..... 2.138.338.14

Receitas Financeiras..... 751.887.68

#### DESPESAS OPERACIONAIS

Custos de Convênios..... (51.810.85)

Departamento Social..... (238.196.19)

Departamento Administrativo..... (1.068.242.30)

Departamento de Patrimônio..... (7.855.45)

Departamento de Finanças..... (654.931,25)

Departamento de Pessoal..... (261.913,00)

**SUPERAVIT/DEFICIT DO EXERCICIO..... 607.276,78**

Com intuito de darmos transparências às ações desenvolvidas pela Fundação, detalhamos, abaixo, uma a uma as despesas acima citadas:



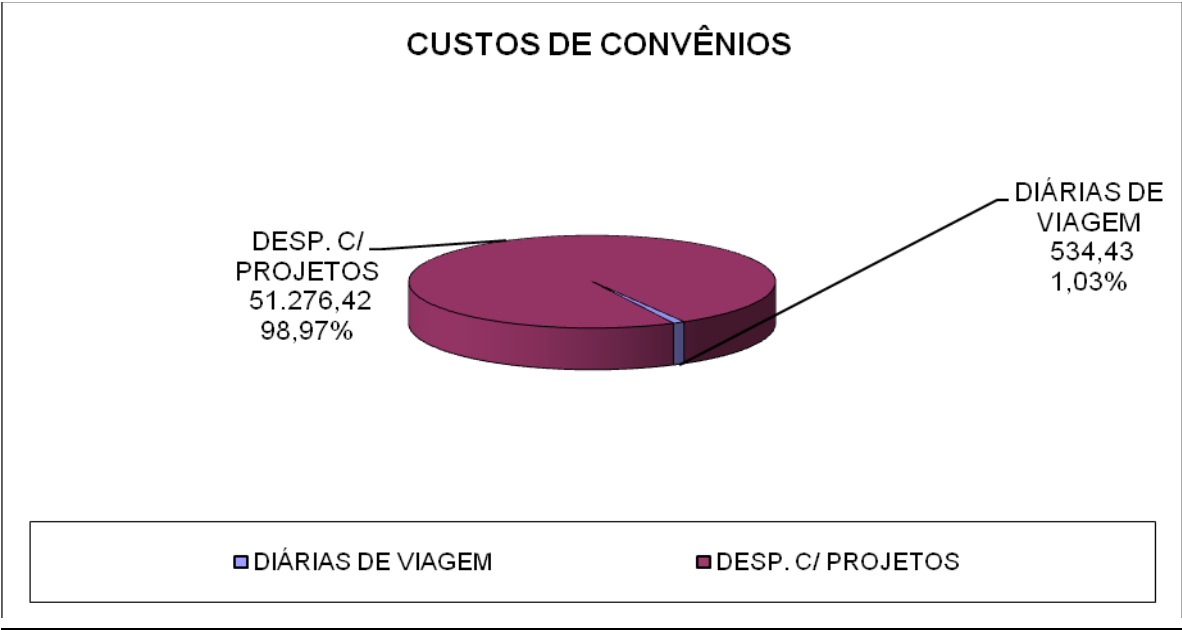
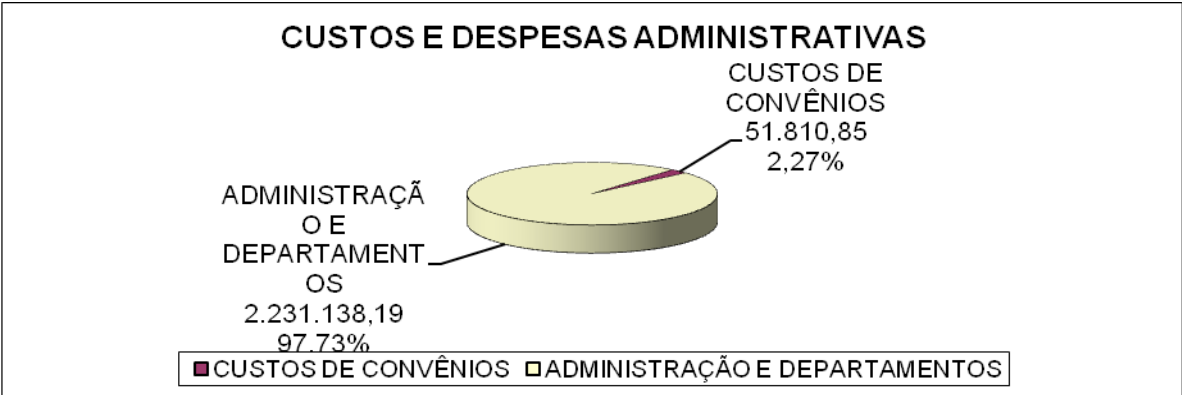

### DEPARTAMENTO SOCIAL

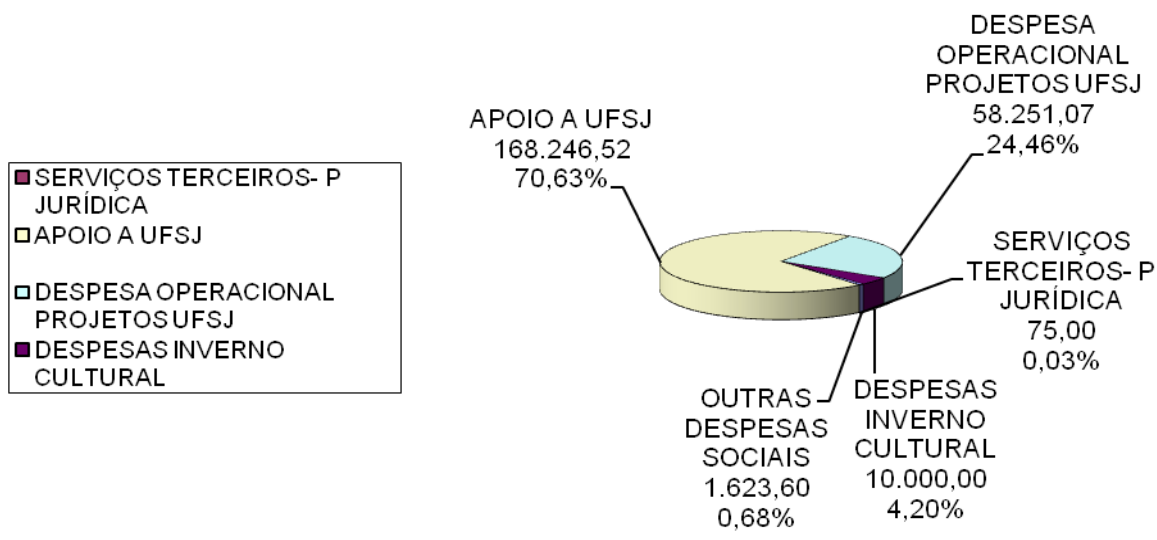

### DEPARTAMENTO ADMINISTRATIVO

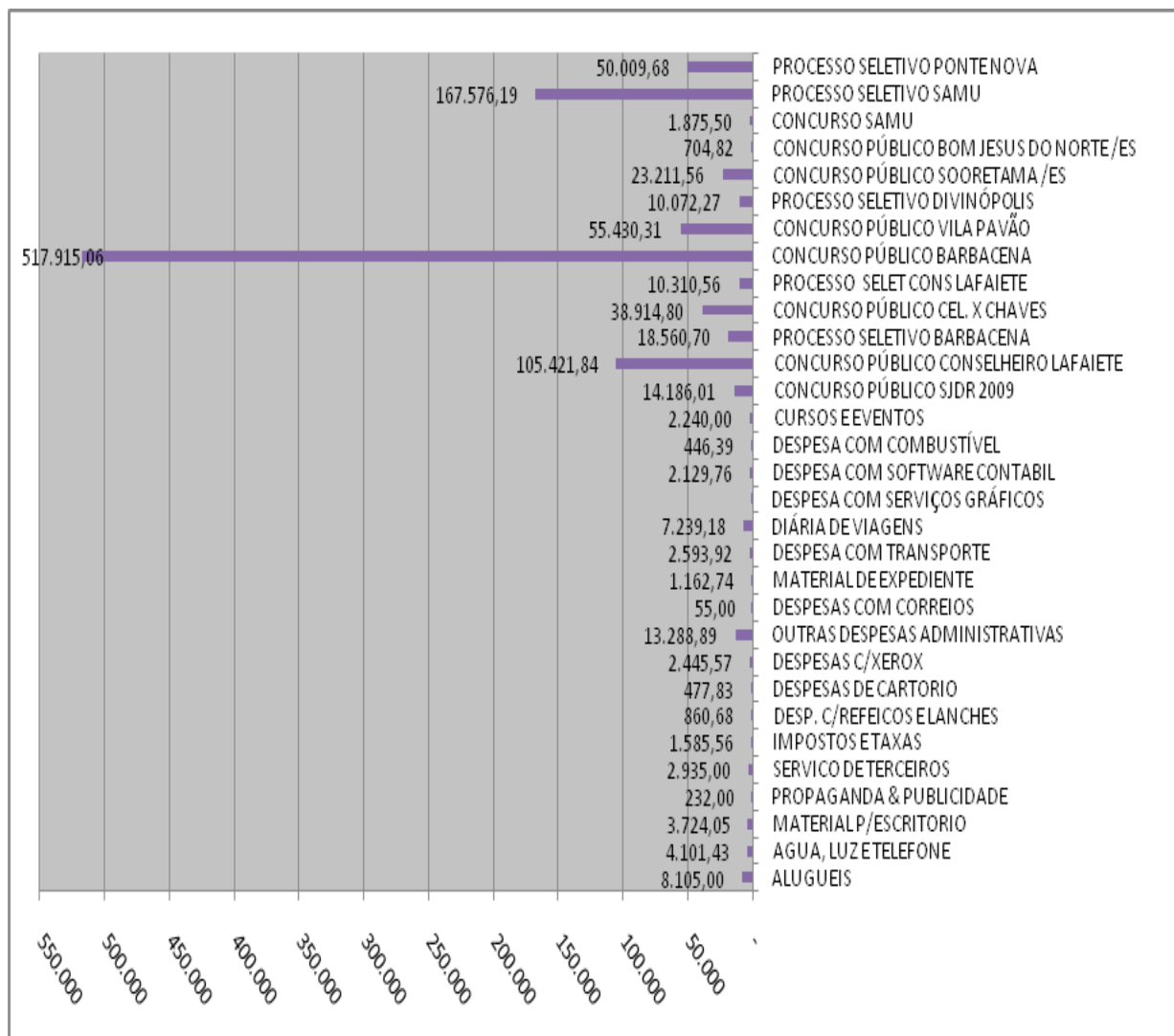

### DEPARTAMENTO DE PATRIMÔNIO

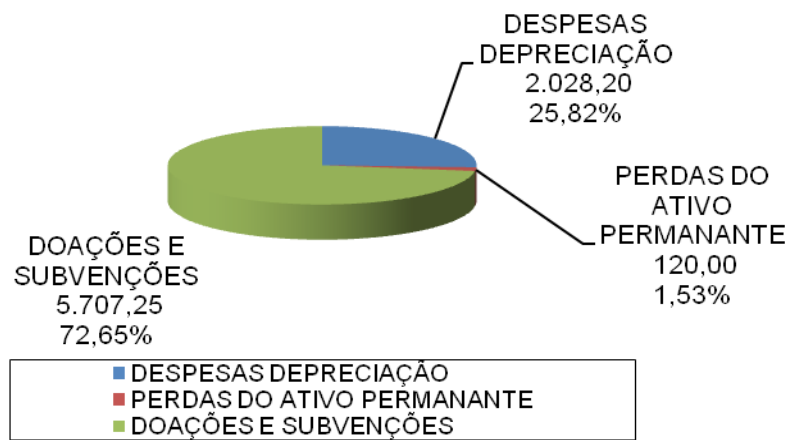

### DEPARTAMENTO DE FINANÇAS

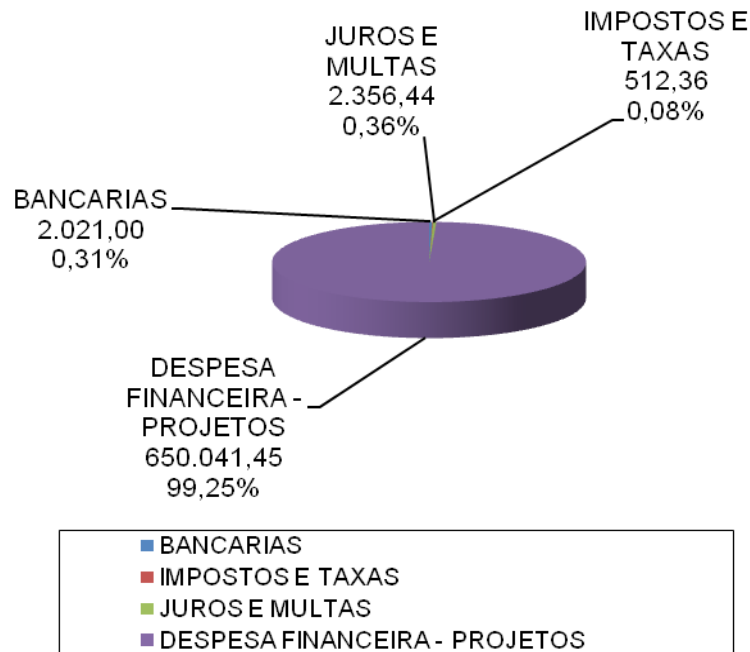

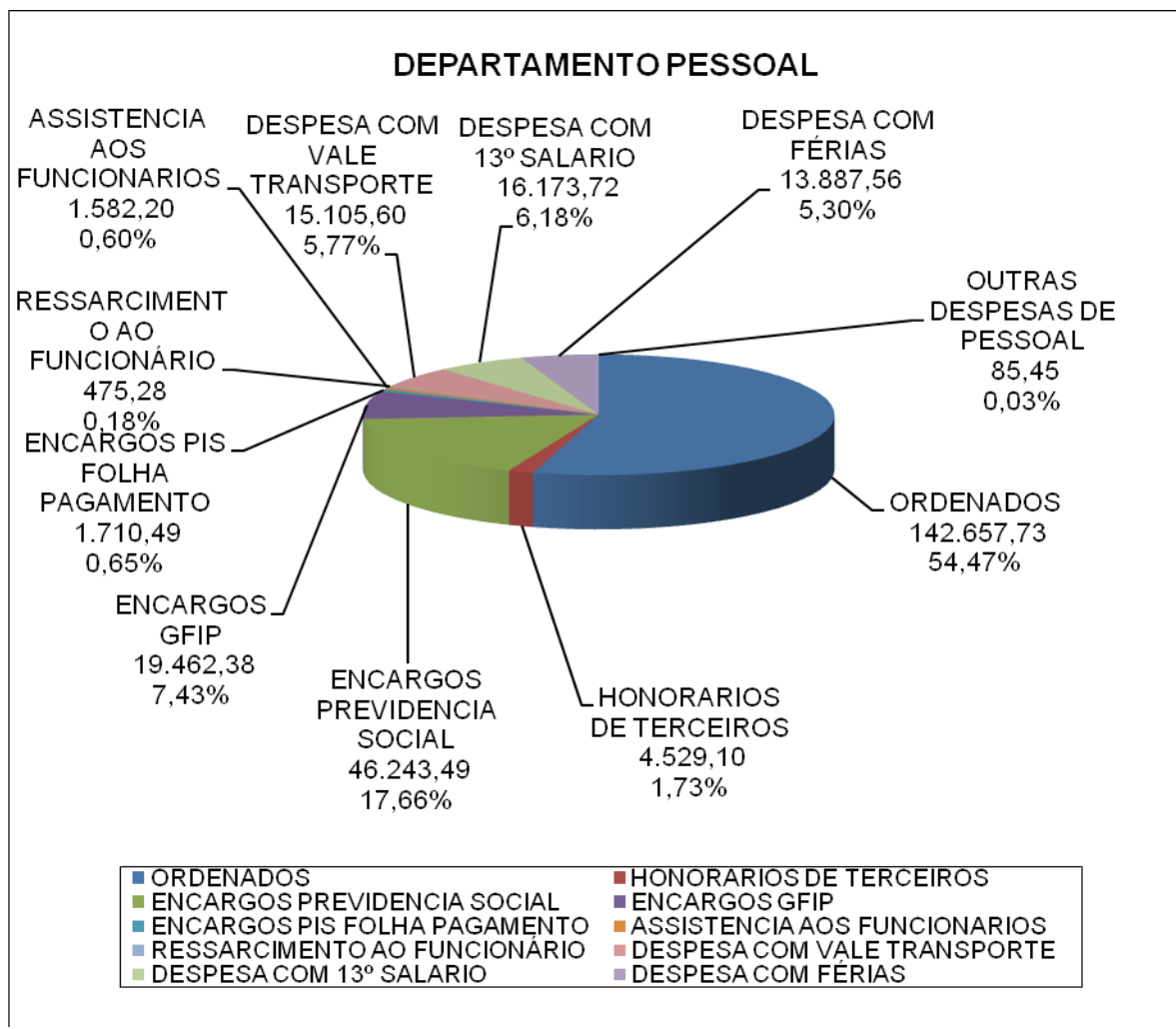

## 10.0 - DEMONSTRAÇÃO DAS ORIGENS E APLICAÇÕES DE RECURSOS - DOAR

<b>FUNDAÇÃO DE APOIO À UNIVERSIDADE FEDERAL DE SÃO JOÃO DEL REI - FAUF DEMONSTRAÇÃO DAS ORIGENS E APLICAÇÕES DE RECURSOS - DOAR Exercício encerrado em 31.12.2010</b>	
a - Lucro Líquido de Exercício	R\$ 607.276,78
(+) Depreciação, amortização ou exaustão	R\$ 2.028,20
b - Baixa do Ativo Imobilizado	R\$ 5.827,25
c - Contribuições para Reservas	R\$ 52.207,03
<b>TOTAL DAS ORIGENS DE RECURSOS</b>	<b>R\$ 667.339,26</b>
<b>2 - APLICAÇÕES DE RECURSOS</b>	
a - Aumento de Bens ou Direitos do Ativo Permanente	R\$ 46.534,75
<b>TOTAL DAS APLICAÇÕES DE RECURSOS</b>	<b>R\$ 46.534,75</b>
<b>3 - AUMENTO OU DIMINUIÇÃO DO CCL ( 1 - 2 )</b>	<b>R\$ 620.804,51</b>
<b>4 - VARIAÇÃO DO CAPITAL CIRCULANTE LÍQUIDO - CCL</b>	
- Ativo Circulante de 2009	R\$ 17.059.429,44
- (-) Passivo Circulante de 2009	R\$ 15.644.726,00
<b>a - Capital Circulante Líquido de 2010</b>	<b>R\$ 1.414.703,44</b>
- Ativo Circulante de 2010	R\$ 16.786.358,19
- (-) Passivo Circulante de 2010	R\$ 14.750.850,24
<b>b - Capital Circulante Líquido de 2010</b>	<b>R\$ 2.035.507,95</b>
<b>c - Variação do Capital Circulante Líquido ( b - a )</b>	<b>R\$ 620.804,51</b>

## 11.0 DEMONSTRAÇÃO DO FLUXO DE CAIXA

<b>FUNDAÇÃO DE APOIO À UNIVERSIDADE FEDERAL DE SÃO JOÃO DEL REI - FAUF</b>	
<b>DEMONSTRAÇÃO DO FLUXO DE CAIXA - DFC</b>	
<b>Exercício encerrado em 31.12.2010</b>	
<b>1- ATIVIDADES OPERACIONAIS</b>	
a - Receita Operacional	2.138.338,14
b - Receita não Operacional	751.887,68
c - Contratos e Convênios	21.726.978,06
d - Reservas	52.207,03
e - Adiantamentos	376.516,03
f - Pagamentos	
- administrativos	-835.977,06
- de finanças	-654.931,25
- de salários	-246.158,33
- sociais	-204.184,15
- custo de convênio	-51.810,85
- contratos e convênios	-22.905.585,77
- adiantamentos	-376.094,79
<b>Caixa Líquido consumido nas Atividades Operacionais (a+b+c+d+e+f)</b>	<b>-228.815,26</b>
<b>2 - ATIVIDADES DE INVESTIMENTO</b>	
a - Recebimento pela venda de imobilizado	-
b - Pagamento pela compra de imobilizado	-46.534,75
<b>Caixa Líquido consumido nas Atividades de Investimento (a+b)</b>	<b>-46.534,75</b>
<b>3 - ATIVIDADES DE FINANCIAMENTO</b>	
a - Aumento de Capital	-
b - Empréstimo de curto prazo	-
c - Pagamento de dividendos	-
<b>Caixa Líquido consumido nas Atividades de Financiamento (a+b+c)</b>	<b>0</b>
<b>Aumento Líquido no Caixa e Equivalente - Caixa (1+2+3)</b>	<b>-275.350,01</b>
<b>Saldo de Caixa + Equivalente - Caixa em 2009</b>	<b>17.058.095,37</b>
<b>Saldo de Caixa + Equivalente - Caixa em 2010</b>	<b>16.782.745,36</b>
<b>Variação do Saldo de Caixa + Equivalente-Caixa</b>	<b>-275.350,01</b>

**Nota Explicativa:**

1 - Em pagamentos administrativos foi descontado o valor referente às aquisições de fornecedores e somado o valor pago no exercício de 2010. Deste total subtraiu ainda o INSS retido na NF 249 de Ana Paula Baptista de Araújo e o valor provisionado em pagamentos a efetuar.

2- Descontou-se o valor provisionado para férias dentro de pagamentos de salários.

3- A provisão de pagamentos a efetuar (apoio) foi deduzido das saídas para o departamento social.

4- Do somatório de contratos e convênios não foi considerado o valor referente à obrigação de INSS a pagar.

5- No item "e" considerou-se o recebimento dos direitos referentes a adiantamentos e a obrigação do adiantamentos de terceiros.

## 12.0 DEMONSTRAÇÃO DAS MUTAÇÕES DO PATRIMÔNIO LÍQUIDO

<b>FUNDAÇÃO DE APOIO À UNIVERSIDADE FEDERAL DE SÃO JOÃO DEL REI - FAUF</b> <b>DEMONSTRAÇÃO DAS MUTAÇÕES DO PATRIMÔNIO LÍQUIDO - DMPL</b> Exercício encerrado em 31.12.2010	
SALDO EM 31/12/2009	TOTAL
	<b>R\$ 1.449.702,61</b>
(+) Incorporação reservas	R\$ 52.207,03
(+) Superávit do Exercício	R\$ 607.276,78
<b>SALDO EM 31/12/2010</b>	<b>R\$ 2.109.186,42</b>

Conforme pode ser observado, no ano de 2009, foi criado um Fundo de Reservas para a Fundação. Este Fundo visa, principalmente, resguardar os direitos inerentes aos funcionários e situações atípicas ocorridas na Fundação, a exemplos de multas, ressarcimento de despesas não aprovadas, entre outros. A movimentação deste Fundo depende de autorização expressa do Conselho Curador, a quem compete, também, a normatização do mesmo.



### 13.0 CONCLUSÃO

No ano de 2010, a Fundação de Apoio à Universidade Federal de São João del-Rei envidou diversos esforços no sentido de cumprir as atividades previstas no Planejamento Anual do Presidente, dentre as quais destacamos:

- construção da nova sede: desde novembro a FAUF já está desenvolvendo seus trabalhos nas novas instalações. O novo espaço possui e área de cerca de 470m<sup>2</sup> e permitirá a Fundação desempenhar melhor suas atividades, além de oferecer um atendimento mais propício aos seus clientes;
- consolidação no cenário local e regional como uma Instituição séria na realização de Concursos e Processos Seletivos Públicos. A demanda foi tão grande que a Fundação teve que criar um Setor específico para tratar do assunto;
- conscientização da comunidade acadêmica da importância de submissão de projetos aos órgãos de fomento, em especial à FAPEMIG, o que resultou na aprovação de cerca de 50 (cinquenta) novos projetos;
- trabalho conjunto com as demais Fundações de Apoio do Estado de Minas Gerais, resultando em treinamentos para os funcionários da FAUF, além de contatos e parcerias com as outras Fundações;
- retomada do crescimento institucional, mediante celebração de diversos novos Projetos e Convênios, ocasionando um aumento significativo no quadro de pessoal da FAUF.

Uma das ações propostas e não implementada diz respeito ao sistema gerencial da Fundação, denominado, a principio, de SIG. Em virtude da complexidade e diversidade de ações desenvolvidas pela FAUF, a equipe executora do sistema encontrou uma serie de contratempos, a exemplo das diversas tabelas de valores de diárias inerentes a cada Órgão de Fomento,

Diante do exposto, a proposta de Planejamento para o ano de 2011 que temos para apresentar ao Conselho Curador é a seguinte:

- continuidade e aprimoramento das ações desenvolvidas durante o exercício de 2010, visto que os resultados das mesmas demonstraram-se positivos e satisfatórios;
- implantação do sistema gerencial;
- cursos de capacitação para os funcionários da FAUF e visitas técnicas a outras Fundações, com intuito de aprimorar, cada vez mais, os serviços prestados pela FAUF;
- implantação da proposta apresentada alusiva à visita da FAUF a todos os *Campi* da UFSJ como forma de divulgar suas atividades e dirimir possíveis dúvidas dos pesquisadores da Universidade;

- alteração do Estatuto da FAUF, através da inclusão de todos os endereços dos *Campi* da UFSJ, com intuito das entregas de produtos químicos controlados pela Polícia Federal poderem ser entregues diretamente nos *Campi*;
- apoio às atividades de Ensino, Pesquisa e Extensão da UFSJ.

Mais do que cumprir com suas obrigações legais e institucionais, a Fundação praticou a transparência e utilizou racionalmente os recursos disponíveis, com o objetivo de dar efetividade ao cumprimento entre as metas programadas e as atividades estabelecidas no Plano de Gestão para 2010.

São João del Rei, 11 de abril de 2011.

Mirella de Barros Dilácio  
Gerente Administrativo da FAUF