



Plano de Desenvolvimento Institucional *participativo!*

ENCONTRO 4

Comitê Executivo

10/2018



Universidade Federal
de São João del-Rei

SUMÁRIO

1. Contextualização
2. Comitê Executivo;
3. Proposta de Construção Coletiva do PDI;
4. Demandas e Tarefas para os Grupos de Trabalho;
5. Cronograma.

1. Contextualização

O QUE É O PDI?

É um documento de caráter obrigatório que estabelece a missão a que se propõe uma Instituição de Ensino Superior - IES, o planejamento e o desenvolvimento da sua estrutura organizacional, a filosofia de trabalho, as diretrizes pedagógicas que orientam suas ações, as atividades acadêmicas que desenvolve e as que pretende desenvolver durante o período da sua vigência. Portanto, é um instrumento que proporciona transparência no relacionamento da IES com outras instituições e com a sociedade em geral, uma vez que orienta e consolida as bases e fundamentos do planejamento, do desenvolvimento, da gestão e da avaliação da instituição.

LEGISLAÇÃO PERTINENTE AO PDI:

- O Plano de Desenvolvimento Institucional foi previsto inicialmente pela Lei nº 10.861/2004, que o vinculou diretamente a uma das diferentes Dimensões a serem avaliadas quando das avaliações institucionais in loco no contexto do SINAES.**
- O Decreto nº 5.773, de 9 de maio de 2006, tornou o PDI um documento obrigatório para fins de credenciamento e reconhecimentos Institucionais e estabeleceu os elementos mínimos que devem constar em sua estrutura.**
- Em dezembro de 2017 entrou em vigor o Decreto nº 9.235/2017 que, dentre outras medidas, revogou o Decreto nº 5.773/2006 mas manteve as bases e funções do PDI no contexto do planejamento, do desenvolvimento e da avaliação das IES.**

VIGÊNCIA DO ATUAL
PDI/UFSJ: 2014/2018

VIGÊNCIA DO NOVO
PDI/UFSJ: 2019/2023

2. Comitê Executivo

MEMBROS:

Valdir Mano (presidente), Bruno Nascimento Campos, Gustavo Melo Silva, Ivan Vasconcelos, Márcio Eugênio Silva Moreira, Matheus XXXX, Roberto Pires Calazans Matos, Rodrigo Penha e Stella Maris Resende

ATRIBUIÇÕES:

- I – Liderar o processo de construção do PDI, considerando, entre outros dados, os resultados advindos dos Relatórios Anuais de Avaliação da Comissão Própria de Avaliação do período entre 2014 e 2017;
- II – Designar Grupos de Trabalho para o desenvolvimento e a elaboração do PDI 2019-2023, considerando as diferentes temáticas envolvidas;
- III – Realizar audiências públicas visando a participação da comunidade universitária no processo de construção do PDI 2019-2023;
- IV – Elaborar minuta do PDI para submissão ao Conselho Universitário;
- V – Responsabilizar-se por outras demandas que porventura surgirem durante o processo de construção do PDI 2019-2023.

3. Proposta de Construção do PDI 2019-2023

- **Eixo Acadêmico** – Grupos de Trabalho direcionados para os aspectos acadêmicos (atividades fim)
- **Eixo Administrativo** – Grupos de Trabalho direcionados para os aspectos administrativos (atividades meio)
- **Eixo Estrutural** – Temas que permeiam e se integram aos eixos acadêmico e administrativo

FLUXOGRAMA

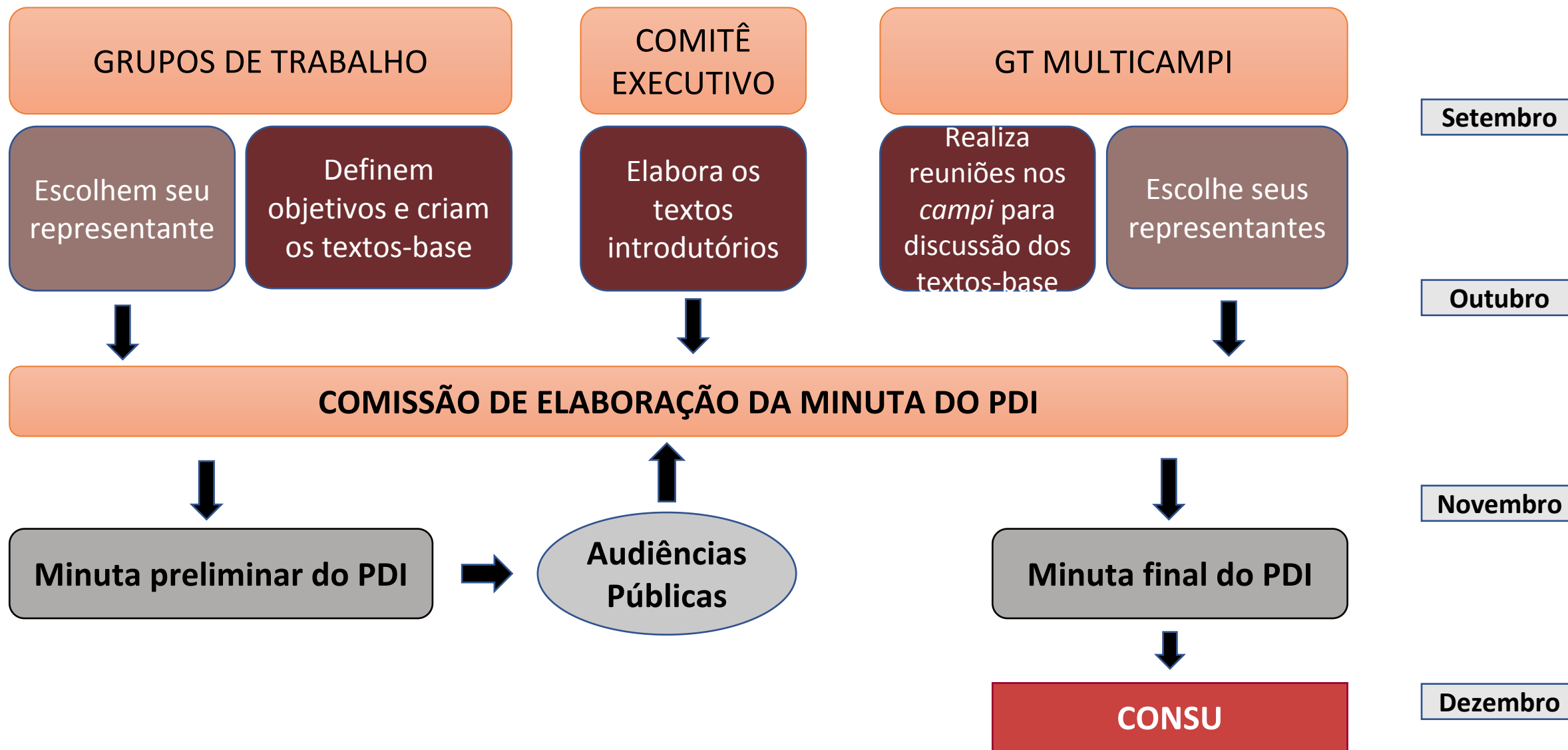

EIXO ACADÊMICO

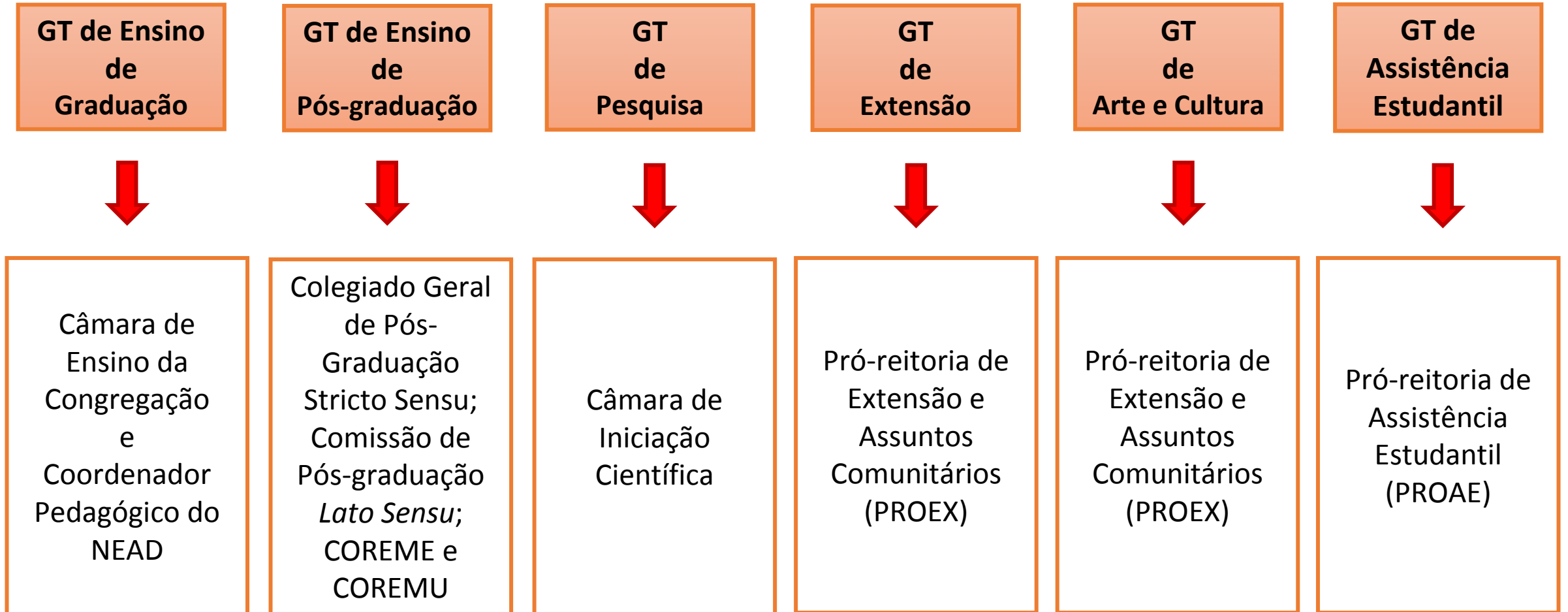

EIXO ADMINISTRATIVO

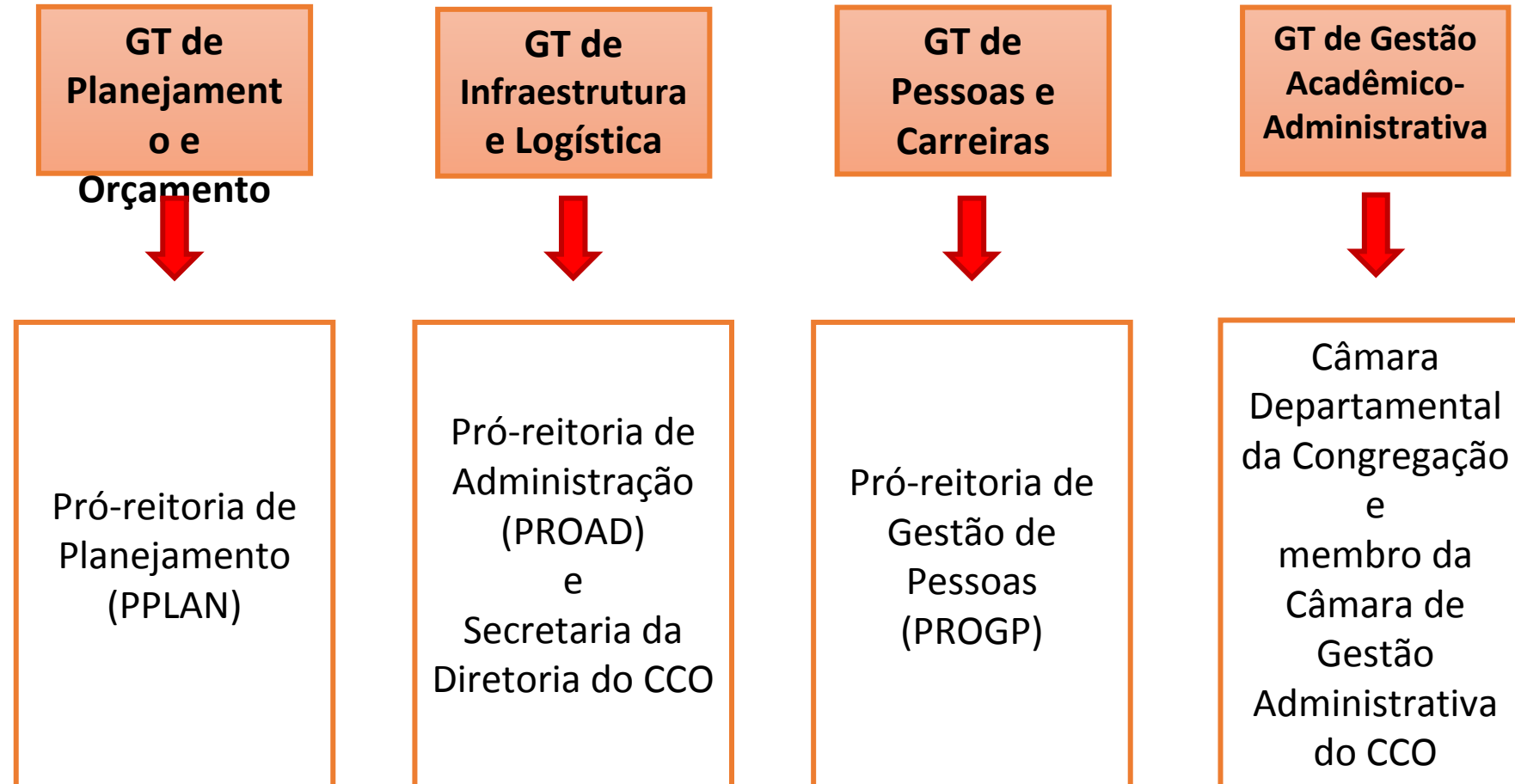

EIXO ESTRUTURAL

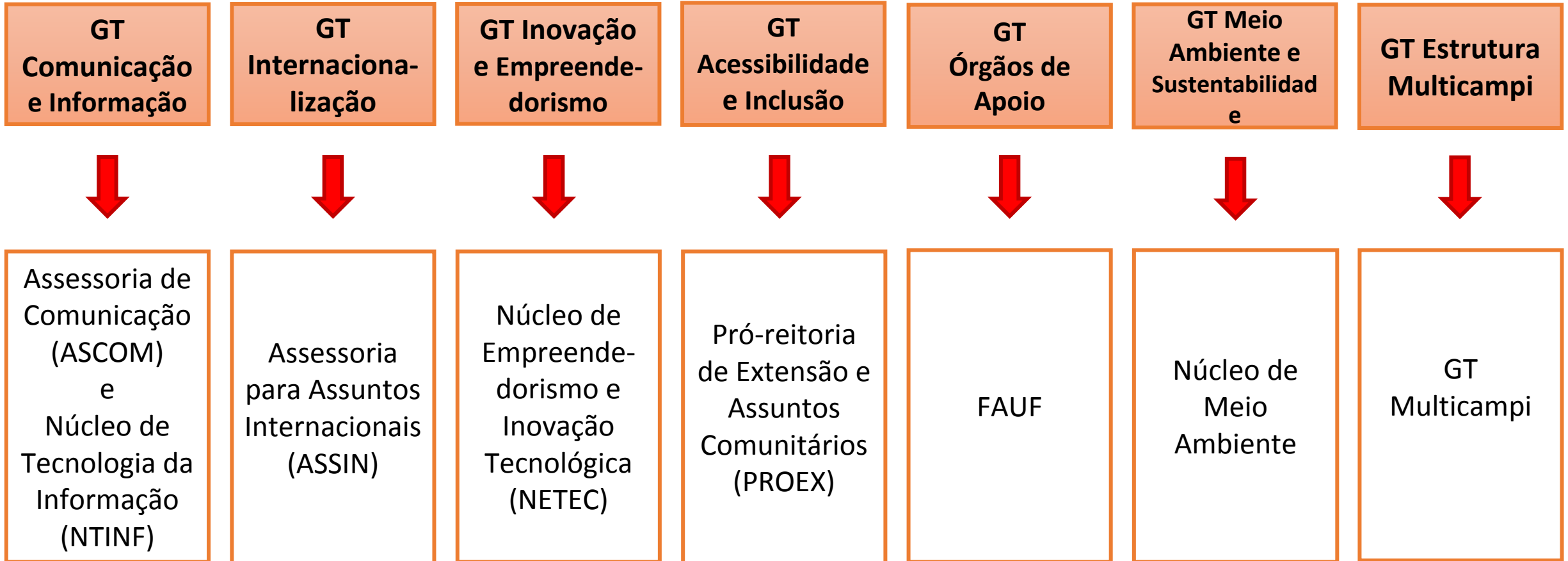

PDI UFSJ

EIXO ADMINISTRATIVO

EIXO ACADÊMICO

GT de Planejamento e Orçamento

GT de Infraestrutura e Logística

GT de Pessoas e Carreiras

GT de Gestão Acadêmica

GT de Ensino de Graduação

GT de Ensino de Pós Graduação

GT de Pesquisa

GT de Extensão

GT de Arte e Cultura

GT de Assistência Estudantil

Planos Parciais de Estruturas

Comunicação e Informação

Internacionalização

Inovação e Empreendedorismo

Acessibilidade e Inclusão

Órgãos de Apoio

Meio Ambiente e Sustentabilidade

Estrutura Multicampi

Eixo Estrutural

Planos Parciais de Ações

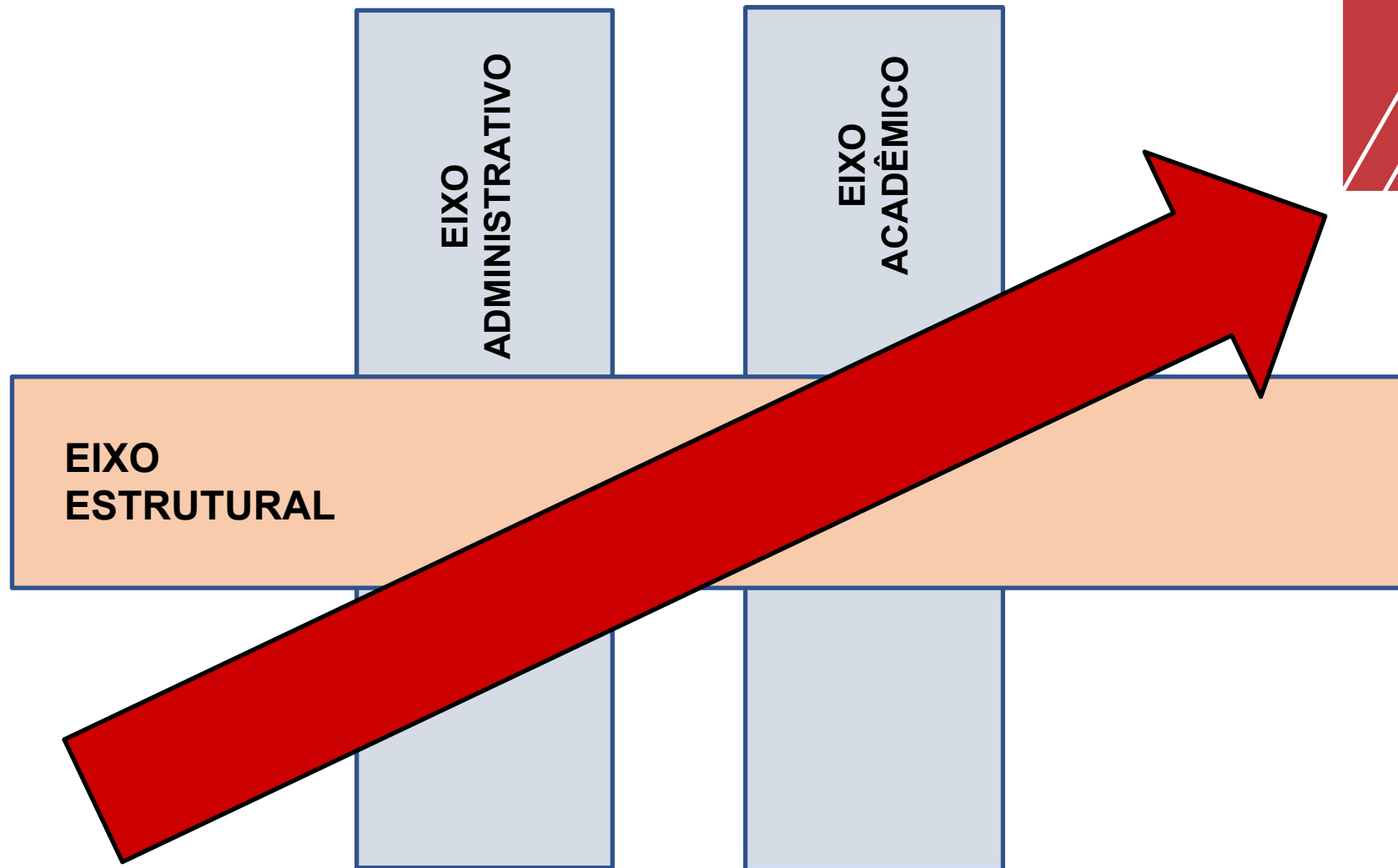

4. Demandas

- INSTALAÇÃO DOS GRUPOS DE TRABALHO (GT's)
- ELABORAÇÃO DO TEXTO-BASE (texto introdutório, objetivos, ações, indicadores e metas);
- DEFINIÇÃO DO REPRESENTANTE PARA COMPOSIÇÃO DA COMISSÃO PARA ELABORAÇÃO DO PDI/UFSJ - 2019-2023.

Texto-Base

Objetivo: descrição do que se quer alcançar.

Ação: atividade a ser realizada visando o alcance do objetivo.

Indicador: ferramenta ou instrumento utilizado para a obtenção de informações sobre o andamento da ação.

Meta: resultado quantitativo a ser atingido, com previsão temporal.

Exemplo:

OBJETIVO: Aprimorar a comunicação entre as unidades		
AÇÕES	INDICADORES	METAS (a partir da aprovação do PDI)
Estabelecer encontros periódicos de chefias de áreas correlatas ou campus	Agenda de encontros	Definição da agenda no prazo de um semestre

5.Cronograma

- ENCONTRO 1 - ORGANIZAÇÃO/UNIDADE (SETEMBRO/OUTUBRO/2018)
 - EIXO ACADÊMICO - CÂMARA DE ENSINO, COLEGIADO DA PÓS, COMISSÕES DA PROAE, COMISSÃO DE INICIAÇÃO CIENTÍFICA, COMISSÕES DA PROEX.
 - EIXO ADMINISTRATIVO - PROAD, PPLAN, PROGP, CÂMARA DEPARTAMENTAL
 - EIXO ESTRUTURANTE – ASSIN, ASCOM, NETEC...
- COMPOSIÇÃO DA COMISSÃO PARA ELABORAÇÃO DO PDI/UFSJ (OUTUBRO/2018)

- CONSULTA PÚBLICA MULTICAMPI A PARTIR DOS TEXTOS BASE E OBJETIVOS INICIAIS DOS GRUPOS DE TRABALHO (GT) - NOVEMBRO/2018.
- ELABORAÇÃO DA PROPOSTA DO PDI (NOVEMBRO/2018)
- AUDIÊNCIAS PÚBLICAS POR MUNICÍPIOS PARA APRESENTAÇÃO DO PDI 2019/2023 (NOVEMBRO/2018)
- SUBMISSÃO DO PDI PARA O CONSELHO UNIVERSITÁRIO DA UFSJ (DEZEMBRO/2018)

Calendário Inicial

- 22/10 – Entrega dos textos-base pelos representantes dos GT's
- 22/10 a 14/11 – Construção do texto da minuta do PDI pela Comissão de Elaboração
 - Reuniões do GT Multicampi
- 14/11 – Divulgação da minuta do PDI para a comunidade acadêmica
- 22 e 23/11 – Audiências Públicas
- 23 a 03/12 – Elaboração da versão final da minuta do PDI pela Comissão
- 03/12 – Submissão da versão final da minuta do PDI ao CONSU
- 10/12 – Análise da versão final da minuta do PDI pelo CONSU