



RELATÓRIO DE AÇÕES REALIZADAS NO ANO DE 2017

A **PROAE** é o órgão da Reitoria responsável pela gestão de programas e projetos que visam propor políticas de assistência e ações afirmativas, de permanência, de saúde e atividades esportivas, culturais e sociais dirigidas aos discentes da UFSJ. Criada em 22 de outubro de 2012, constitui-se como a mais nova Pró-Reitoria da UFSJ.

Unidades de São João Del-Rei

Sala 2.21 da Pró-Reitoria de Assuntos Estudantis no Campus Santo Antônio.

Campus Alto Paraopeba

Setor de Assistência Estudantil, sala nº 111, bloco 6.

Campus Centro-Oeste Dona Lindu

Sala 103 – bloco A.

Campus Sete Lagoas

3º andar do prédio principal, sala 07

Estrutura organizacional

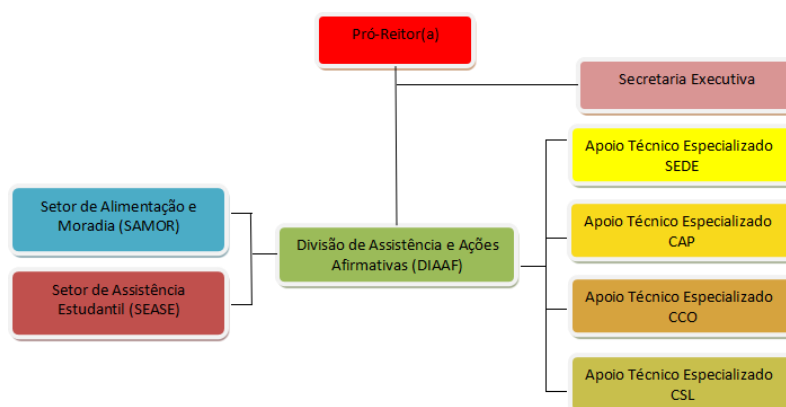



Editais publicados

[Edital 01/2017/UFSJ/PROAE - Processo de avaliação socioeconômica](#)

[Edital 02/2017/UFSJ/PROAE - Apoio a equipes de competição](#)

[Edital 03/2017/UFSJ/PROAE - Processo de avaliação socioeconômica](#)

[Edital 04/2017/UFSJ/PROAE - Moradia estudantil](#)

[Edital 004/2017/PROPE/PROAE - PIDATI-Af/PIBITI/UFSJ/CNPq](#)

[Edital 005/2017/PROPE/PROAE - PIDAC-Af/PIBIC-Af/UFSJ/CNPq](#)

[Edital 006/2017/PROPE/PROAE - PIDAC-Artes-Af/UFSJ](#)

[Edital 013/2017/PROPE/PROAE - PIDATI-Af/UFSJ](#)

[Edital 014/2017/PROPE/PROAE - PIDAC-Af/UFSJ](#)

[Edital 015/2017/PROPE/PROAE - PIDAC-Artes-Af/UFSJ](#)

Programas de Assistência Estudantil

Os discentes podem concorrer a todos os auxílios previstos nos Programas de Assistência Estudantil, em qualquer período de seu curso. A inscrição é realizada através do preenchimento de formulário eletrônico, disponível no sítio eletrônico da PROAE. Após inscrição, é necessário apresentar toda a documentação exigida para a avaliação socioeconômica.

Os auxílios/benefícios oferecidos pela PROAE são:

- a) Auxílio de Promoção Socioacadêmica
- b) Auxílio creche
- c) Auxílio a atividades pedagógicas
- d) Auxílio saúde
- e) Auxílio-financeiro para apresentação de trabalhos, condução de atividades de extensão universitária e competições acadêmicas
- f) Monitoria especial
- g) Moradia estudantil

Para conhecer mais detalhes sobre cada um deles [CLIQUE AQUI](#).



Universidade Federal
de São João del-Rei

Auxílios oferecidos no ano de 2017

Programa de Avaliação Socioeconômica	
Auxílio alimentação	1.219
Auxílio moradia	1.059
Auxílio permanência	1.165
Auxílio transporte	735
Auxílio emergencial	9
Ações afirmativas em parceria com a PROPE	22
Auxílio creche	22
Monitoria especial	2
Participação em eventos	194
TOTAL	4.405

Atendimentos - Saúde

Dentista	12
Oftalmologista	95
Médico psiquiatra	3
Clínica psicologia	2.673
TOTAL	2.783

Restaurante universitário

Campu s	1º semestre		
	Nº de refeições	Valor da refeição	Valor subsidiad o
CAP	109.181	R\$8,59	R\$5,84
CCO	98.439	R\$8,22	R\$5,47
CDB	101.421	R\$8,67	R\$5,92
CSL	57.715	R\$8,26	R\$5,51
CTAN	115.729	R\$6,83	R\$4,08



Universidade Federal
de São João del-Rei

Evolução do Processo de Avaliação Socioeconômica no período de 2015 a 2017

Edital/ano	Pedidos deferidos e contemplados		Pedidos deferidos e não contemplados		Total de contemplados no ano
	Quantidade	IVS atendido	Quantidade	IVS atendido	
01/2015	153	1,33 até 3,33	434	3,66 até 13,00	306
02/2015	153	2,00 até 4,00	218	4,17 até 10,33	
01/2016	348	2,33 até 4,00	239	4,33 até 12,33	538
02/2016	190	1,33 até 2,66	840	3,00 até 13,66	
01/2017	417	1,33 até 3,33	424	3,66 até 8,66	547
03/2017	130	1,33 até 2,33	635	2,66 até 9,33	



Universidade Federal
de São João del-Rei

Endereço

Universidade Federal de São João del-Rei
Praça Frei Orlando, 170, Sala 2.21E (antigo
prédio do DEPEL)- Centro - CEP 36307-352
São João del-Rei (MG)
E-mail: proae@ufsj.edu.br
Portal: <http://www.ufsj.edu.br/proae>

EQUIPE

Pró-Reitoria de Assuntos Estudantis (PROAE)

Josiane Nogueira – Pró-Reitora
Andressa Cristina Alves Carrano – Secretária
Executiva

Contato: proae@ufsj.edu.br / (32) 3379-5440

Divisão de Assistência e Ações Afirmativas (DIAAF)

Márcia Magalhães dos Santos Lima - Diretora

Contato: diaaf@ufsj.edu.br / (32) 3379-5441

Setor de Assistência Estudantil (SEASE)

Denise Borges de Medeiros Cardoso – Chefe
Elisabeth Fátima Mendes do Nascimento
Moreira – Assistente em Administração
Mariana Nascimento Silva - Recepcionista
Silvana Cantelmo Agostini - Assistente em
Administração

Contato: sease@ufsj.edu.br / (32) 3379-5444

Setor de Alimentação e Moradia (SAMOR)

Ana Paula de Castro da Silva – Chefe
Daniel Gustavo da Silva

Jaqueline Maria Rabelo - Recepcionista

Contato: samor@ufsj.edu.br / (32) 3379-5443

Apoio Técnico (Serviço Social)

Cristiana Jorge

Flávia Oliveira Santos

Contato: servicosocial.proae@ufsj.edu.br / (32)
3379-5445

Apoio Técnico (Pedagogia)

Ermita de Souza Santos Rodrigues

Contato: ermitarodrigues@ufsj.edu.br / (32)
3379-5445

Apoio Técnico (Psicologia)

Christiane Guimarães Aquino – Psicóloga

Contato: (32) 3379-5444

Programa de Extensão - Universidade para a Terceira Idade

Maria Anália Catizane Ramos – Psicóloga e
Coordenadora do Programa

Contato: (32) 3379-5936

Apoio Técnico - Campus Alto Paraopeba

Wilson de Paula Gonçalves – Assistente em
Administração

Contato: sease_cap@ufsj.edu.br / (31) 3749-
7307

Conceição Assis de Souza Santos - Assistente
Social

Contato: servicosocial.cap@ufsj.edu.br / (31)
3749-7306

Apoio Técnico - Campus Centro-Oeste Dona Lindu

Rosy Guerra – Recepcionista

Cristina Pereira Jáber – Assistente Social

Contato: [cristina.assistentesocial@ufsj.edu.br/](mailto:cristina.assistentesocial@ufsj.edu.br)
(37) 3690-4501