



RELATÓRIO DE AÇÕES REALIZADAS NO ANO DE 2019

A **PROAE** é o órgão da Reitoria responsável pela gestão de programas e projetos que visam propor políticas de assistência e ações afirmativas, de permanência, de saúde e atividades esportivas, culturais e sociais dirigidas aos discentes da UFSJ. Criada em 22 de outubro de 2012, constitui-se como a mais nova Pró-Reitoria da UFSJ.

Unidades de São João Del-Rei

Sala 2.21 da Pró-Reitoria de Assuntos Estudantis no Campus Santo Antônio.

Campus Alto Paraopeba

Setor de Assistência Estudantil, sala nº 111, bloco 6.

Campus Centro-Oeste Dona Lindu

Sala 103 – bloco A.

Campus Sete Lagoas

3º andar do prédio principal, sala 07

Estrutura organizacional

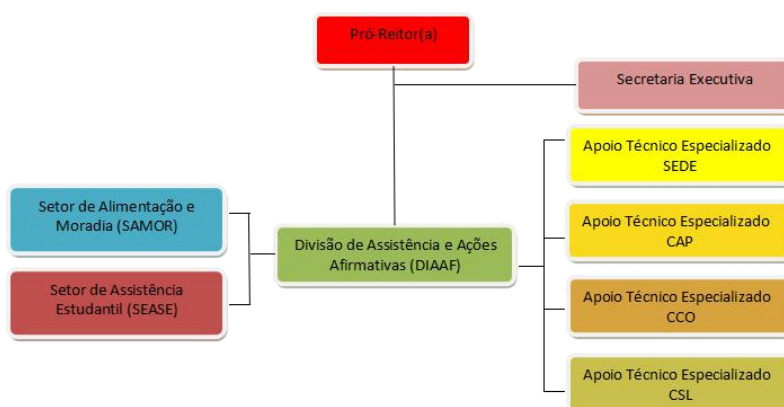



Editais publicados

[Editais PASE - Processo de avaliação socioeconômica - PASE](#)

[Editais Moradia estudantil](#)

[Editais PIDAC-Af e PIDATI-Af](#)

Programas de Assistência Estudantil

Os discentes podem concorrer a todos os auxílios previstos nos Programas de Assistência Estudantil, em qualquer período de seu curso. A inscrição é realizada através do preenchimento de formulário eletrônico, disponível no sítio eletrônico da PROAE. Após inscrição, é necessário apresentar toda a documentação exigida para a avaliação socioeconômica.

Os auxílios/benefícios oferecidos pela PROAE são:

- a) Auxílio de Promoção Socioacadêmica
- b) Auxílio creche
- c) Auxílio a atividades pedagógicas
- d) Auxílio saúde
- e) Auxílio-financeiro para apresentação de trabalhos, condução de atividades de extensão universitária e competições acadêmicas
- f) Monitoria especial
- g) Moradia estudantil

Para conhecer mais detalhes sobre cada um deles [CLIQUE AQUI](#).



Auxílios oferecidos no ano de 2019

Programa de Avaliação Socioeconômica	
Auxílio PASE (alimentação, moradia, transporte, permanência, creche, emergencial e especial)	13.633
Ações afirmativas em parceria com a PROPE	175
Participação em eventos	390
TOTAL	14.198*

Atendimentos - Saúde

Médico psiquiatra	79
Oftalmologista	159
Dentista	0
Clínica psicologia	2.729
TOTAL	2.967

Restaurante universitário

Campus	Ano 2019		
	Nº de refeições	Valor da refeição	Valor subsidiado
CAP	105.681	R\$9,19	R\$6,44
CCO	95.597	R\$8,80	R\$6,05
CDB	173.200	R\$9,30	R\$6,55
CSL	57.519	R\$8,70	R\$5,95
CTAN	98.399	R\$7,47	R\$4,72
CSA	34.440	R\$7,97	R\$5,22

Observações:

1. O restaurante universitário do CSA foi inaugurado no dia 14 de outubro de 2019.
2. O SAMOR realizou o pagamento de auxílio alimentação para os alunos contemplados pelo edital 002/2014/UFSJ/PROAE totalizando R\$ 13.972,20 para o ano de 2019.



Evolução do Processo de Avaliação Socioeconômica no período de 2015 a 2019

Edital/ano	Pedidos deferidos e contemplados		Pedidos deferidos e não contemplados		Total de contemplados no ano
	Quantidade	IVS atendido	Quantidade	IVS atendido	
01/2015	153	1,33 até 3,33	434	3,66 até 13,00	306
02/2015	153	2,00 até 4,00	218	4,17 até 10,33	
01/2016	348	2,33 até 4,00	239	4,33 até 12,33	538
02/2016	190	1,33 até 2,66	840	3,00 até 13,66	
01/2017	417	1,33 até 3,33	424	3,66 até 8,66	547
03/2017	130	1,33 até 2,33	635	2,66 até 9,33	
01/2018	215	1,33 até 3,00	201	3,33 até 7,33	704
02/2018	111	1,33 até 3,00	207	3,33 até 9,00	
03/2018	378	1,33 até 3,33	419	3,66 até 9,66	
01/2019	570	1,33 até 4,66	121	5,00 até 10,00	1001
02/2019	431	1,33 até 6,00	304	6,33 até 10,33	



Universidade Federal
de São João del-Rei

Endereço

Universidade Federal de São João del-Rei
Praça Frei Orlando, 170, Sala 2.21E (antigo
prédio do DEPEL)- Centro - CEP 36307-352
São João del-Rei (MG)
E-mail: proae@ufsj.edu.br
Portal: <http://www.ufsj.edu.br/proae>

EQUIPE

Pró-Reitoria de Assuntos Estudantis (PROAE)

Josiane Nogueira – Pró-Reitora
Andressa Cristina Alves Carrano – Secretária
Executiva
Contato: proae@ufsj.edu.br / (32) 3379-5440

Divisão de Assistência e Ações Afirmativas (DIAAF)

Márcia Magalhães dos Santos Lima - Diretora
Contato: diaaf@ufsj.edu.br / (32) 3379-5441

Setor de Assistência Estudantil (SEASE)

Denise Borges de Medeiros Cardoso – Chefe
Elisabeth Fátima Mendes do Nascimento
Moreira – Assistente em Administração
Mariana Nascimento Silva - Recepcionista
Auxiliar de Secretaria
Silvana Cantelmo Agostini - Assistente em
Administração
Contato: sease@ufsj.edu.br / (32) 3379-5444

Setor de Alimentação e Moradia (SAMOR)

Ana Paula de Castro da Silva – Chefe
Daniel Gustavo da Silva
Jaqueline Maria Rabelo / Ana Carolina
Honorato Veloso - Recepcionista Auxiliar de
Secretaria
Contato: samor@ufsj.edu.br / (32) 3379-5443

Apoio Técnico (Serviço Social)

Cristiana Jorge
Flávia Oliveira Santos
Contato: servicosocial.proae@ufsj.edu.br / (32)
3379-5445

Apoio Técnico (Pedagogia)

Ermita de Souza Santos Rodrigues
Contato: ermitarodrigues@ufsj.edu.br / (32)
3379-5445

Apoio Técnico (Psicologia)

Christiane Guimarães Aquino – Psicóloga
Contato: (32) 3379-5444

Programa de Extensão - Universidade para a Terceira Idade

Maria Anália Catizane Ramos – Psicóloga e
Coordenadora do Programa
Contato: (32) 3379-5936

Apoio Nutricional

Camila Negreiros Gobira - Nutricionista
Contato: camilaneigreiros@ufsj.edu.br

Apoio Técnico - Campus Alto Paraopeba

Wilson de Paula Gonçalves – Assistente em
Administração
Contato: sease_cap@ufsj.edu.br / (31) 3749-
7307

Conceição Assis de Souza Santos - Assistente
Social
Contato: servicosocial.cap@ufsj.edu.br / (31)
3749-7306

Apoio Técnico - Campus Centro-Oeste Dona Lindu

Rosy Guerra – Recepcionista

Cristina Pereira Jáber – Assistente Social
Contato: cristina.assistentesocial@ufsj.edu.br/
(37) 3690-4501